TV GUIA

VIRGINIA LUQUE
NO AGUARDO EN VANO

Hector Coire sin temores frente a una entrega total

Foto
Annemarie
Heinrich

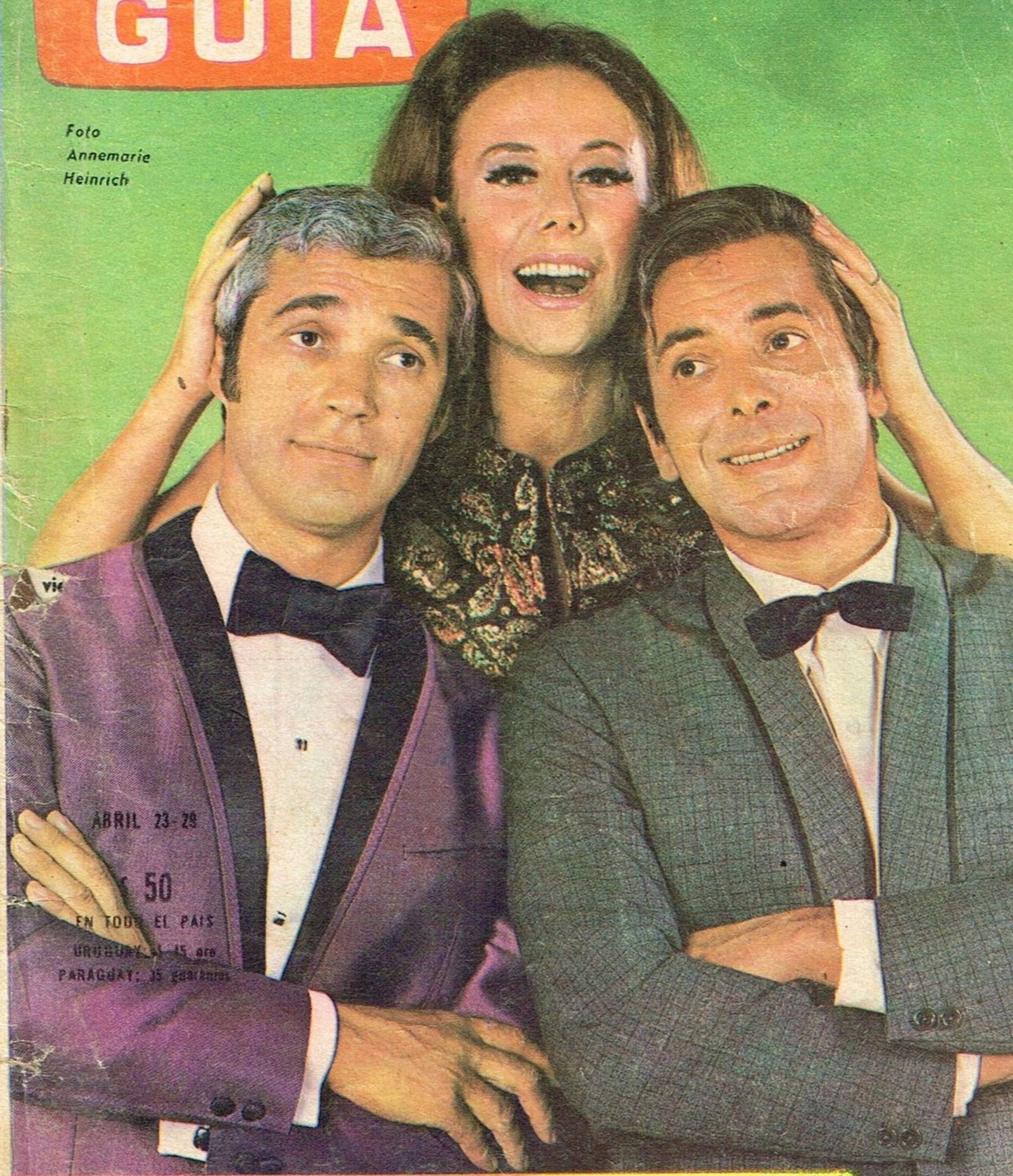

MARIA CONCEPCION CESAR, CHICO NOVARRO Y MARTY COSENS

https://argentoteca.blogspot.com

"ESTOY SEGURA DE QUE NO ESPERE EN VANO"

VIRGINIA Luque dijo cierta vez que aceptó ingresar al elenco de Canal 7 porque le prometieron, y logró su objetivo, hacer el programa que ella siempre anheló. En efecto, la satisfacción que le deparó el ciclo "Virginia y la gente" se traduce todavía en un éxito estable de la citada emisora, en especial aún durante las repeticiones de los "tapes" en el interior, donde ella es muy querida.

—Cumplí un cometido artístico que me renovó espiritualmente —comenta Virginia. Y basta con tratar de explicar la razón de su triunfo constante, que el tiempo a cambio de amenguar, fortalece y acrecienta, para obtener en seguida esta confesión:

—Ustedes saben que no soy mujer de que-

https://argentoteca.blogspot.com

darme estancada en una rutina, ya fuere artística como social. Renovarme, no claudicar ante la mediocridad, respetar al público brindándole siempre una canción como si fuera la primera vez que lo hago ante él, ha sido siempre mi meta.

—Es cierto, no caben dudas. ¿Es posible que no haga televisión este año?

Quería darles una sorpresa, pero me obligan a adelantarla. Sí, de un momento a otro me llamarán por teléfono para ensayar con Stampone, el primer micro de Canal 13.

—¿Canal 13?

—En efecto, a fines de este mes o el primer sábado de mayo debuto en "Circulares", cerrando el programa de Mancera. Actuaré de cinco a ocho minutos, nada más.

Luego Virginia explica que el anhelo de Mancera al incluirla en su programación sabatina se extiende a su "music-hall" del Teatro Idolo.

—Sí, Mancera quiere que trabaje también en el teatro con él, pero todo dependerá de lo que convengamos con Gallo para montar un espectáculo musical porteño que ha escrito Cátulo Castillo especialmente para mí. Se titula "La Morocha" y de poder concretarlo, debutaremos en el Astral después de mi viaje a México...

—En julio...

—Sí en julio, porque todo junio lo pasaré en el Canal 8, en colores, de la ciudad mexicana y en una famosa "boite", precisamente donde actuaron Violeta y Néstor cuando estuvieron allá.

—¿Y su próximo long play?

—Ya estamos terminándolo. Será dedicado a Discépolo y estimo que antes de fin de año concluiré otro.

—Usted parece dispuesta a encarar una etapa artística diferente, con un empuje realmente ejemplar. ¿Alcanza ese empuje a la vida privada de Virginia Luque, mujer?

Después de un instante de duda, como si tratara de buscar la respuesta exacta en lo más recóndito de su pensamiento, expresa:

—Sí..., sí, ¿por qué voy a negarlo? Ya les dije que jamás me sentí derrotada, que jamás me dejé arrollar por los traspiés ni los equívocos. Siempre supe qué quería... Claro, reconozco que soy muy exigente, pero es que la felicidad real no se alcanza haciendo las cosas a medias... Además, nunca le tuve miedo a la espera... Por eso estoy contenta, porque estoy segura que no esperé en vano.

Y así, con frases casi enigmáticas, Virginia Luque responde a la inquietud de su público, siempre fiel y constante a una labor para la cual la intérprete pone siempre un celo profesional digno de su calidad de gran estrella.

UNA NUEVA ETAPA PARA VIRGINIA LUQUE

https://argentoteca.blogspot.com

Año IV - Nº 300 - 23 de abril de 1969
BELGRANO 624 - T. E. 30-7891 - Bs. Aires
Editor responsable: EDITORIAL Julio Korn S.A.

TV GUIA

Registro de la Propiedad Intelectual: Nº 991.864
Redacción y Publicidad: 5º piso
Administración: 7º piso
Distribuidora para interior y exterior:
B. Bertrán e Hijos S. R. L.
Director-editor: Julio Korn
Distribución Capital:
Distribuidora Priccolo S.C.A.
Florida 143 - Piso 9º - Of. F
Adherida al "Instituto Verificador de Circulaciones"
DIRECTOR: RAUL ALVAREZ

DESDE BALCARCE AL MUNDO

LA visita a Buenos Aires del ingeniero George A. Christie, que dirige la división desarrollo internacional de la Corporación de Comunicaciones Vía Satélite (COMSAT), ha tenido para nuestro país, y para la televisión mundial, una extraordinaria importancia. Christie realizó una serie de actividades relacionadas con la conexión de la estación para comunicaciones vía satélite que se está construyendo en Balcarce. En principio se pensó en inaugurar dicha planta el 25 de mayo, pero, dada la complejidad de los trabajos, muy probablemente se ponga en funcionamiento, en presencia del presidente de la Nación, general Juan Carlos Onganía, el 20 de junio, día de la bandera, o el 9 de julio. Estas noticias confirman que lo que hasta hace años era un sueño, pronto será una magnífica realidad: transmitir en directo entre los más lejanos países. El ingeniero Christie manifestó: "Hace un mes inauguramos la estación de Tanguá, en Brasil, a la que pronto se sumará la de Balcarce, una de las más grandes que funcionará en América. Con este centro se integrará un circuito que ya cuenta con 23 estaciones en todo el mundo, y que permitirá a la Argentina intercomunicarse con capitales americanas y europeas, en transmisiones simultáneas en blanco y negro y en colores". Añadió: "Dentro de unos meses 3 nuevos satélites estarán ubicados a 22.300 millas de la tierra, sobre los océanos Atlántico, Indico y Pacífico, y para 1970 habrá 45 estaciones terrestres prestando servicios en más de 50 naciones". Quiere decirse que a través de la planta de Balcarce la Argentina y su TV ocuparán el lugar que les corresponde en el concierto mundial, pudiendo difundir nuestros auténticos valores con una rapidez y radio de acción que hasta hace poco parecían un sueño inalcanzable.

LEA EN EL PROXIMO NUMERO DE TV GUIA

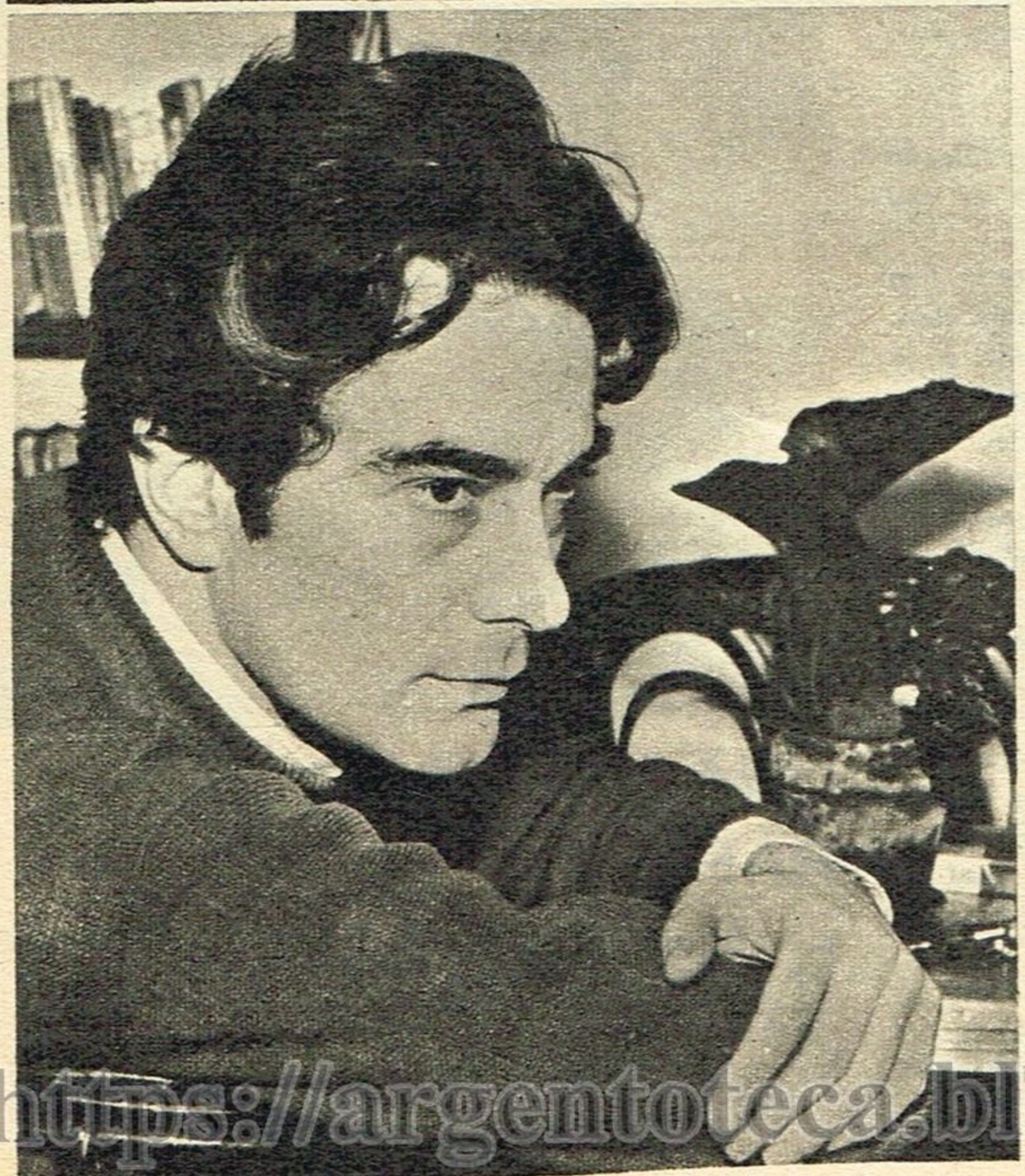

ALFREDO ALCON ¿RENIEGA DE SU POPULARIDAD?

https://argentoteca.blogspot.com

EL SECRETO
DE CACHO FONTANA

ES probable que en el ambiente artístico porteño nadie trabaje tanto como Cacho Fontana. Cuando le hacemos reparar en ello, en seguida responde:

—Toda mi vida trabajé con un ritmo muy intenso, y lo seguiré haciendo mientras pueda.

—¿Y a qué atribuye el que su trabajo —que no le deja ni un solo día íntegro de descanso— no le produzca ni "surmenages" ni esos "agotamientos" físicos y psíquicos que ahora suelen ser tan comunes en el ambiente artístico?

—Yo soy un hombre muy ordenado y sin problema alguno en mi vida íntima... Nunca me pasé jugando a las cartas, por ejemplo, hasta la madrugada, porque me hubiera aburrido terriblemente... Y esa tranquilidad hogareña a que me referí me permite dormir, descansar y trabajar sin problemas... Debido a ello es que puedo desarrollar una intensísima labor sin agotamientos extremos. No niego que algunos días termino la jornada cansado, pero feliz, porque lo que más me gusta es trabajar. Lo hago con alegría.

Para juzgar, realmente, en qué consiste esa labor de Cacho Fontana vamos a repasar su panorama 1969. El mismo nos dice:

—Todas las mañanas, de lunes a sábado, me levanto a las 8 y me marcho a la radio para transmitir el "Fontanashow",

(Continúa en la pág. siguiente)

https://argentoteca.blogspot.com

(Viene de la pág. anterior)

que sale al aire de 9.30 a 11. Como va siempre en vivo, nunca grabado, con esto ocupo todas las mañanas. Aparte de ello, en radio, transmito por Radio Rivadavia la parte publicitaria del boxeo y el fútbol. Así que también los sábados por la noche y los domingos los tengo ocupados.

—Y en televisión, ¿cuáles son sus compromisos para todo este año?

—Dos grandes programas semanales: "Odol" y "Dar en el blanco". Uno como animador, el primero, que me produce muchas satisfacciones, por sus características educativas y recreativas..., y el otro, en la parte publicitaria. Además, grabo numerosos avisos, con la idea de que mi

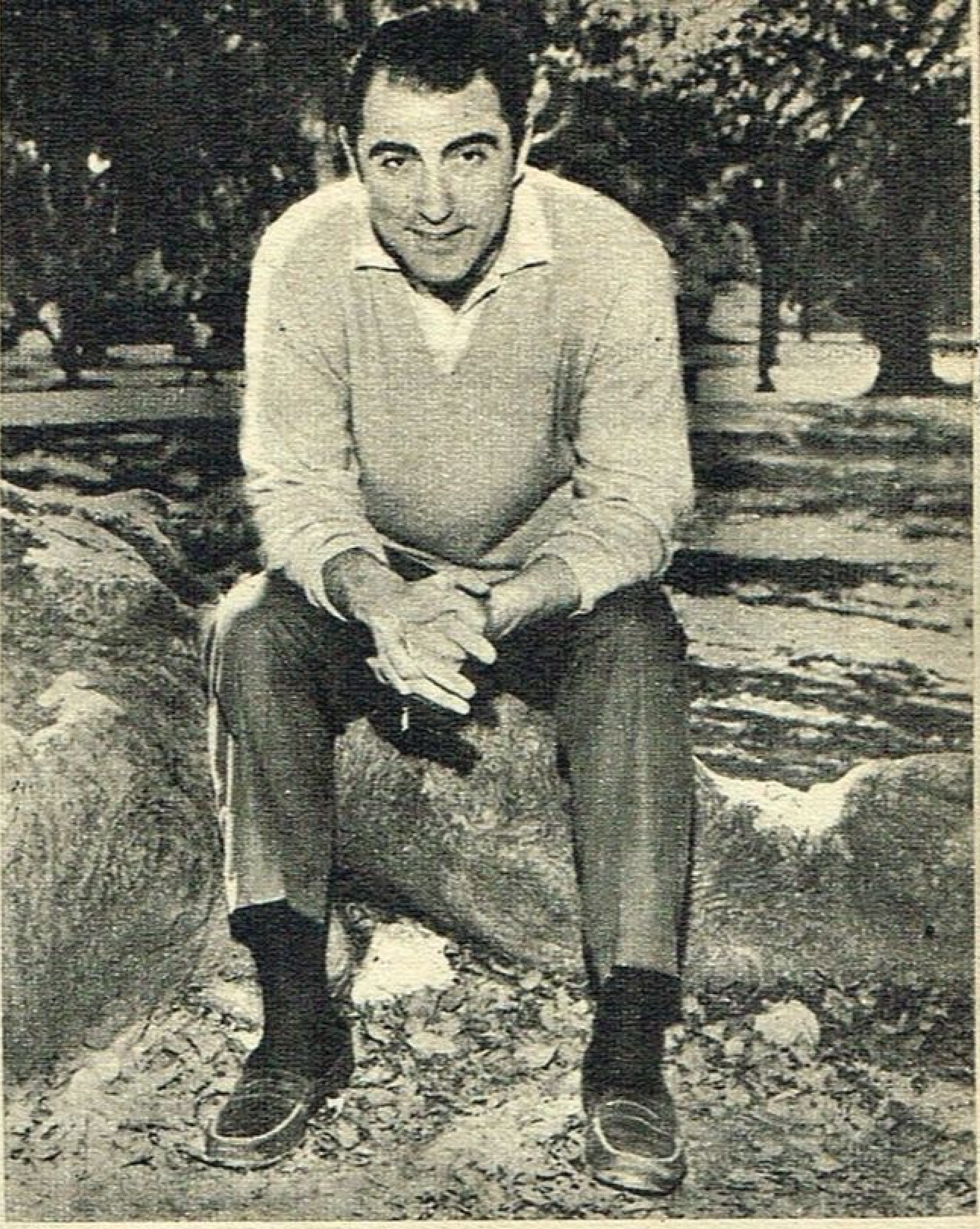

¿SE PUEDE NO TENER

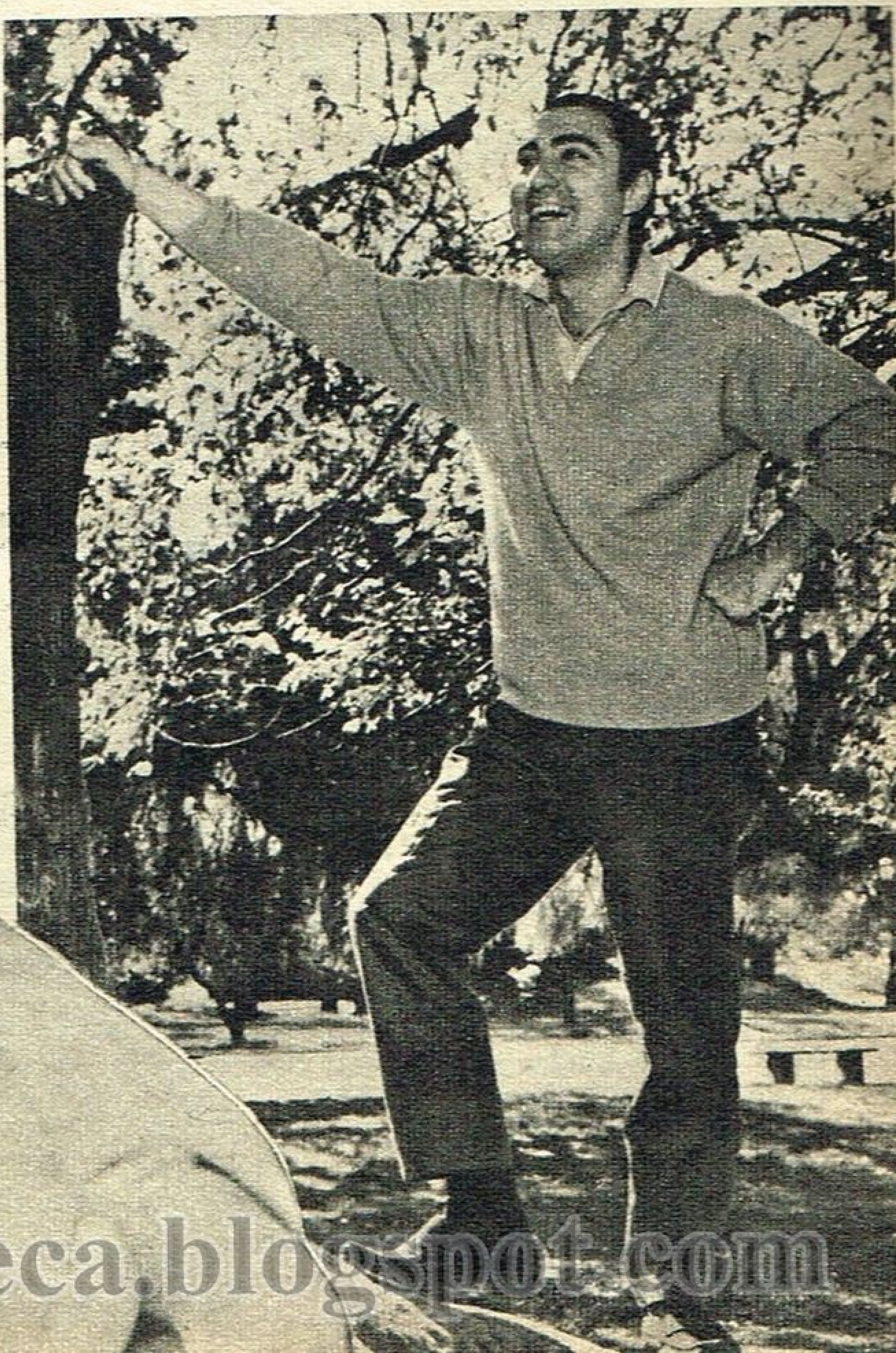

https://argentoteca.blogspot.com

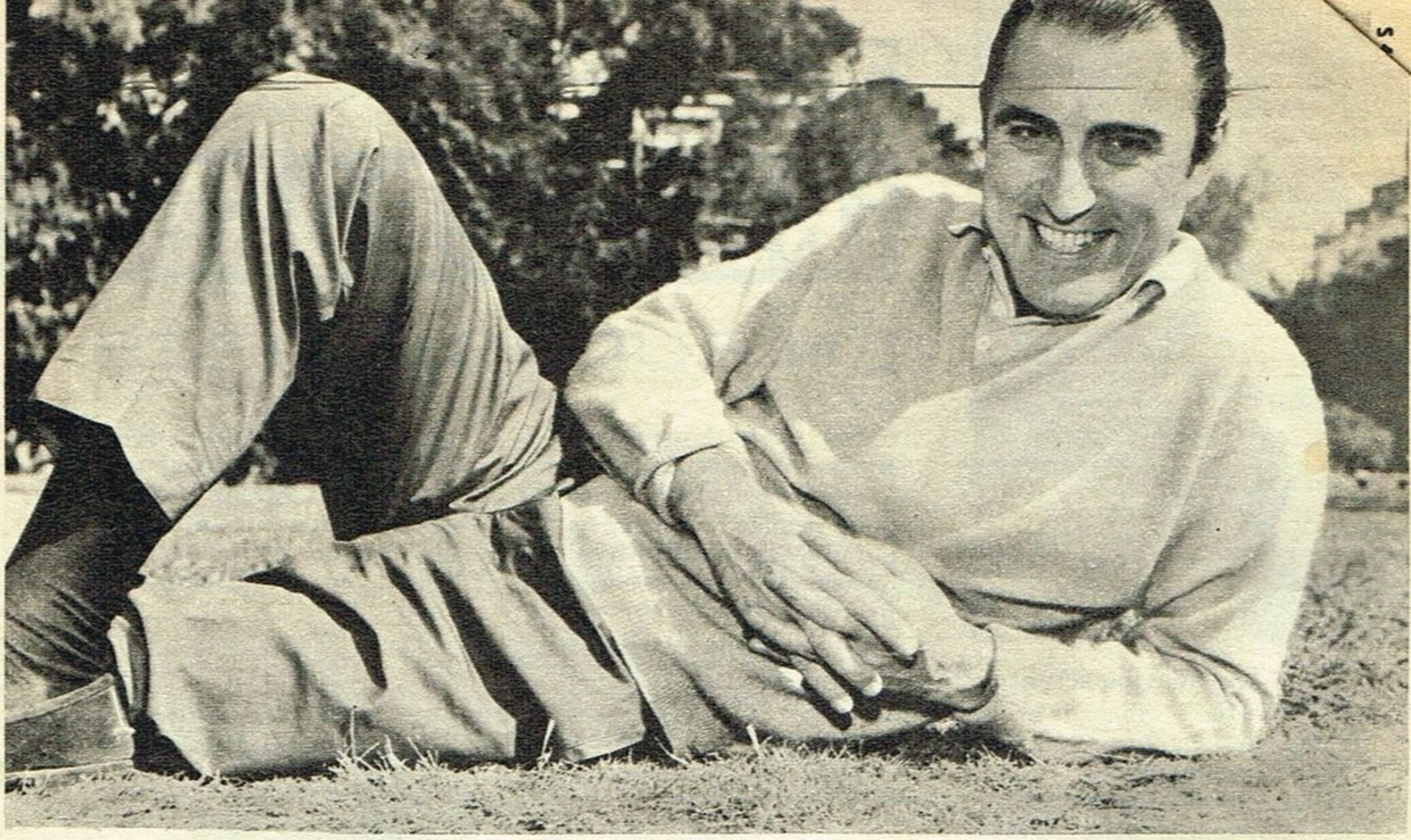

NI UN DIA DE DESCANSO Y SER MUY FELIZ?

imagen esté en pantalla sin que tenga que multiplicarme en una forma imposible... Aparte de todo ello, tengo firmado un compromiso con Canal 13, para producir y animar cinco programas "espectaculares" completamente distintos. Estos se realizarán de acuerdo a mis posibilidades de tiempo, por ello no me he atado a una fecha y sólo se especifica que se llevarán a cabo entre 1969-1970. Lo que en cierto modo es un descanso para mí —aunque también signifique trabajo— son los viajes al exterior, con motivo de las transmisiones deportivas. Si pelea Cañete en Japón, iré a Tokio; también haré viajes relámpagos a Europa y a países de América, por la "Copa Libertadores".

—¿Y qué dice a todo esto Beba?

—Ella también tiene muchísimo trabajo, así que... Tres veces por semana se levanta a las 6 de la mañana, para grabar en el canal... Actúa en dos programas semanales: "Supershow" y un teleteatro, "La cruz de Marisa Cruces".

Es público el hecho de que Cacho Fontana y Beba Bidart forman una de las parejas más unidas del ambiente artístico. Ambos saben lo que para el otro representa el trabajo, y esa comprensión mutua es parte de su felicidad. El orden, la paz en el hogar, permite que desplieguen una labor que para otros sería agotadora. Aunque Cacho nos confiesa:

—¡Saben que perdí ya cinco kilos este año!

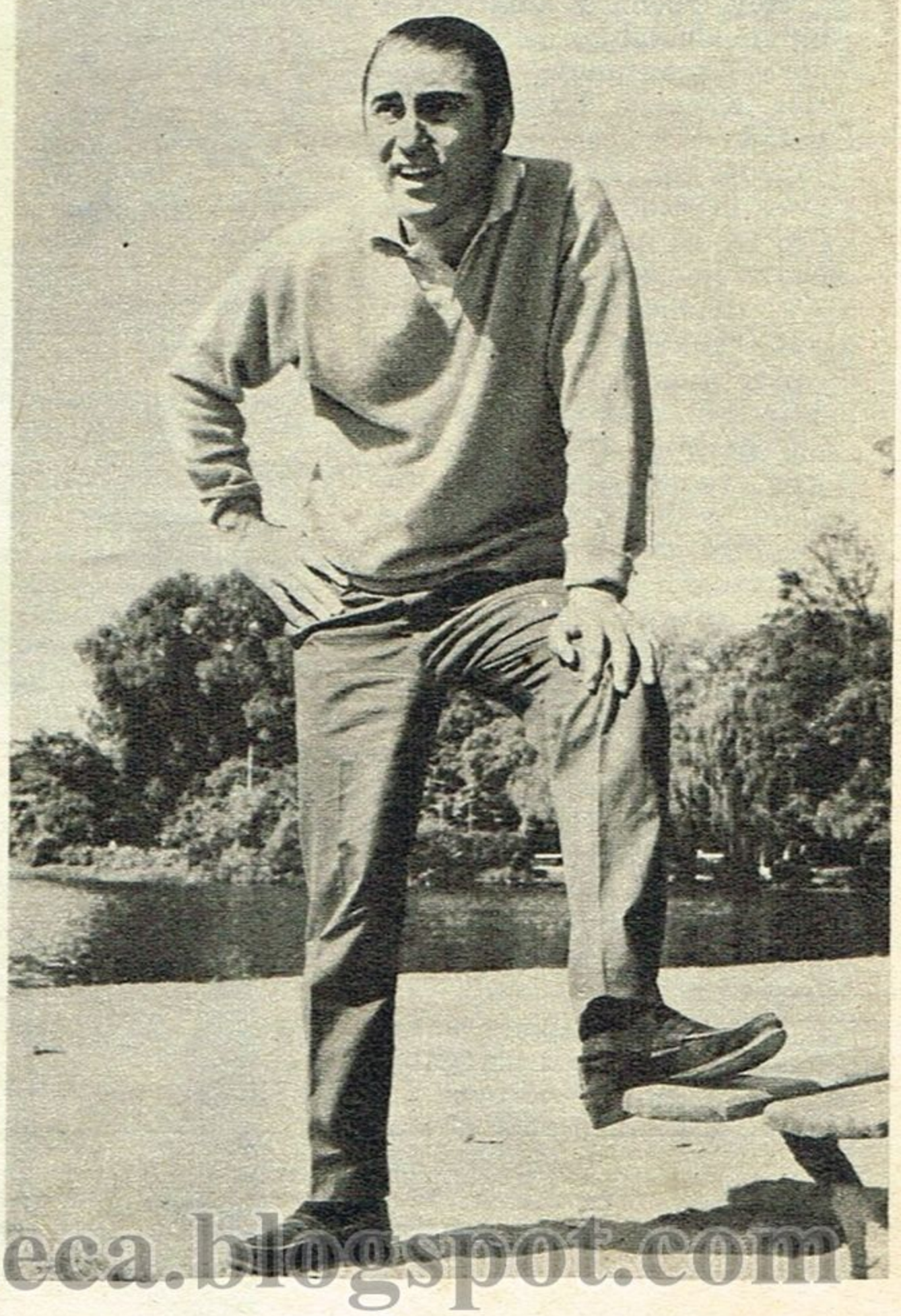

https://argentoteca.blogspot.com

EN MAYO...

¡BING CROSBY

EN BUENOS AIRES!

SUS legendarios sesenta y "tantos" años de edad son, simplemente, una fría fecha cronológica. Porque Bing Crosby sigue siendo el típico muchacho norteamericano que en 1941 (en su primera y única visita "oficial" a nuestro país) encandiló a nuestros padres con su voz melodiosa y su simpatía sin límites.

Hoy, dueño de una fortuna incalculable, de una esposa encantadora (la actriz Kathryn Grant), respetado por sus colegas más jóvenes, querido por el público de todo el mundo, Bing Crosby no quiere oír hablar de la palabra "retiro".

—Mi vocación es cantar; mis "hobbies", cazar, pescar y jugar al golf. Cumplir con ambos es lo que me permite seguir viviendo... Sólo cuando me resigne a dejar todo eso me recibiré de "viejo".

Actualmente se dedica —como antes en el cine— a preparar con verdadero ahínco cada una de sus presentaciones televisivas, en cuatro o cinco "espectaculares" al año. También ha hecho exitosas incursiones como actor dramático en varias series (recientemente nuestro público ha podido comprobarlo en "Dilema").

Ahora la noticia es escueta pero trascendente: Bing Crosby retorna a Buenos Aires. El 22 de mayo llegará a nuestra ciudad para presentarse, invitado especialmente, en "Sábados de la bondad". Y si Bing ha aceptado venir —en los últimos años es muy remiso a viajar— fue por las características benéficas del programa. Muy pronto, pues, las nuevas generaciones podrán aplaudir a este magnífico cantante y "showman", que sigue estando en la cúspide del mundo del espectáculo "como en los tiempos de papá".

https://argentoteca.blogspot.com

5418

Una dulce calidad
de buen café y fino coñac!

LICOR DE CAFE AL COÑAC

TRES PLUMAS

Pruébelo en la sobremesa
y en todo momento...
En botella tradicional
de litro y especial de lujo.
Pídalo!

Industria Argentina

RAINUZZO

CASA DELLEPIANE & CIA. S. A. - Paseo Colón.1454 - Tel.33-6643 - 30-7811 - Capital

https://argentoteca.blogspot.com

DE TODAS PARTES Y DE TODO UN POCO...

PUJA RISUEÑA

En su propio show y mientras representaba a un típico estudiante rebelde, Bob Hope recibió la visita de Jimmy Durante. Ambos improvisaron una risueña puja entre sus muy afamadas narices, provocando las delicias del espectador.

EL RETORNO DE SARITA

Luego de varios años de ausencia, Sarita Montiel ha regresado a México para comenzar el rodaje de una nueva película. El filme, que se llamará "La pródiga", servirá para que la famosa actriz española retome el diálogo con los productores locales, que fueron quienes la lanzaron a la gran fama.

LOS "HOBBIES" DE JAMES

Con su apariencia exótica y casi irreconocible, James Mason no deja transcurrir un solo día sin darse el gusto de una de sus grandes pasiones: pescar al más puro estilo de los indígenas australianos. La puntería de James es óptima.

UNA MADRE, UN HIJO, UN CINE...

Como cualquier madre del mundo, Audrey Hepburn pasea con su hijo en busca de un cine con programa adecuado para el pequeño Sean. Tras separarse de Mel Ferrer, la actual señora de Dotti logró la tenencia del vástago, que tiene 9 años.

https://argentoteca.blogspot.com

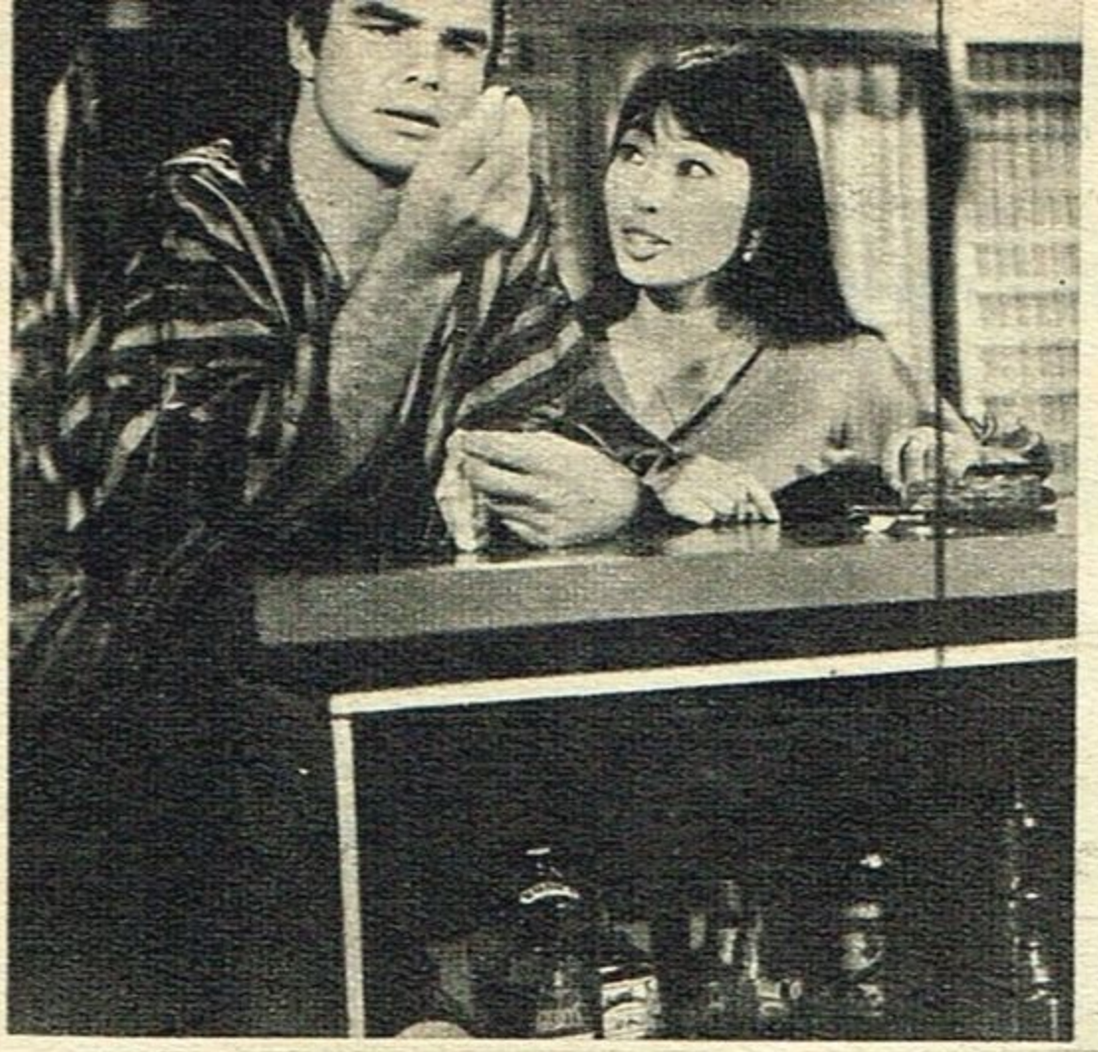

A LA PANTALLA GRANDE...

Burt Reynolds, figura principalísima de varias series televisivas, entre ellas "El halcón" y "Aventureros del Mississippi", ha sido ganado ahora para el cine. Una dramática aventura, que transcurre en Asia, es el tema de su primera labor para la pantalla grande.

PAREJA INDIVISIBLE

Tras el alucinante y consagratorio trabajo conjunto en "El bebé" de Rosemary", Mia Farrow y John Casavettes han conformado una indivisible pareja, a quienes se puede ver permanentemente juntos. Para muchos, son los "síntomas" de una próxima boda.

REPOSO PARA LA PAZ

Flanqueados por varios canastos florales, que recibieron de distintas organizaciones juveniles, el matrimonio John Lennon-Yoko Ono finalizó en Amsterdan su demostración de "absoluto reposo", llevada a cabo en aras de una absoluta paz mundial.

https://argentoteca.blogspot.com

"ESTO ME PASO POR ANDAR DESPACIO"

UNA TRAVESURA DEL DESTINO HIZO PELIGRAR LA VIDA DE DON PELELE

LA tarde del sábado pudo haber sido trágica para Don Pelele y su hijo mayor, Carlos. Ambos habían partido en auto de su domicilio, de la avenida Boedo, cuando al llegar a la esquina de Carlos Calvo y Maza un camión que cruzó a elevada velocidad, al tratar de esquivar a una mujer anciana que atravesaba la calle, enganchó la trompa del automóvil de Pelele, haciéndole dar un trompo y despidiendo a padre e hijo por la puerta. Ambos quedaron tendidos en la calzada, de donde fueron rápidamente recogidos y trasladados al hospital Ramos Mejía. Allí se comprobó que Francisco Pablo Quiroga (tal el verdadero nombre de Pelele) presentaba varios hematomas y un golpe en la nuca que requirió su internación, con carácter de ser observado a los fines de que no se viera afectada su vista. Veinticuatro horas más tarde los médicos autorizaron al accidentado a recibir visitas. Sus primeras palabras dirigidas a la legión de amigos que fue a verlo al hospital, y que conocen su pasión tuerca, fueron:

—Esto me pasó por andar despacio. Sí, no se asombren. No debía andar a más de veinte kilómetros por hora, porque ustedes saben que soy demasiado prudente en la ciudad, cuando, de pronto, un bólido me enganchó la trompa..., y ya ven. Después de todo, yo y mi hijo la sacamos barata.

En el medio artístico es famosa la pasión de Pelele por el automovilismo deportivo. Fue precisamente Juan Manuel Fangio quien en varias ocasiones lo instó a que se escribiera en un Gran Premio, pues considera que posee todas las dotes ideales para ser un volante de nota. Pero siempre encontró la oposición tenaz de su esposa, Dorita Burgos, quien ahora, de sólo comprobar lo que le ocurrió andando despacio, seguro que nunca más querrá oírle proponer correr en Turismo Carretera.

—Seguramente si hubiera andando como me gusta hacerlo a veces, con pedal al fondo, no pasaba nada.

Agregó Pelele finalmente que, no obstante estar contuso, no interrumpirá sus ensayos del programa sabatino de Canal 9 ("Las travesuras de Pelele", a las 13).

—No crean que por esto voy a dejar de darles con todo a los muchachos cuando hacemos la parodia del agente secreto —concluyó, después de tocarse la nuca y exhalar un ¡ay! convincente.

https://argentoteca.blogspot.com

nuevo bienestar para su bebé

Nuevo!

POLVO

Bi-Dermol

DE FECULAS

CON LANOLINA Y ALANTOINA

Nuevo Polvo BI-DERMOL de féculas para piel delicada, es altamente eficaz contra irritaciones, paspaduras y escaldaduras.

Su función protectora y normalizadora, mantiene la piel fresca y suave, descubriendo un nuevo bienestar para su bebé.

y además...
Polvo para el cuerpo, Colonia, Jabón-juguete, Aceite y Crema suavizante *Bi-Dermol*

DOBLE ACCION DERMICA: SUAVIZA - REFRESCA

https://argentoteca.blogspot.com

En los Estudios de la CBS-TV, estudió la producción de "shows" musicales.

NUEVA YORK: UNA

En la famosa terraza del Empire State, desde donde se domina todo Nueva York.

SANDRO continúa realizando una gira triunfal, que inició en Nueva York, y de la cual llegan ecos reflejando la excepcional popularidad de nuestro artista. El motivo fundamental de su viaje a los Estados Unidos fue estar presente en el estreno mundial de "Quiero llenarme de ti", filme presentado en varios cines de Nueva York, con un éxito fuera de lo común. Sandro aprovechó también su estada para visitar la CBS-TV y otros canales, y estudiar la puesta en pantalla de grandes shows musicales. Esta experiencia la piensa aprovechar en los programas que realizará a partir del mes próximo por Canal 9, ya que, como se anunció, actuará en "El Special" y también en una serie de "espectaculares".

De Nueva York, Sandro debía trasladarse a Puerto Rico, donde, según noticias que reflejan diarios y otras publicaciones de la capital, en este momento está considerado como la figura internacional nú-

https://argentoteca.blogspot.com

Sandro también visitó la magnífica Biblioteca y el Museo de Arte Moderno.

META PARA SANDRO

mero uno de la canción. Basta señalar que, por primera vez en la historia de la cinematografía en Puerto Rico, su filme se estrenará el día 24 de este mes, en seis salas simultáneamente, superando así el lanzamiento del último filme de Raphael, otro ídolo de los portorriqueños. Muchos son los detalles significativos de la resonancia que ha alcanzado Sandro en toda esa zona. El señor Blas González, cónsul en Nueva York, lo invitó especialmente a la inauguración de la Cámara de Comercio Argentino-Portorriqueña, y el Intendente de Puerto Rico le entregó las "llaves de oro" de la ciudad como a un "visitante ilustre". Este es el nivel que ha alcanzado Sandro en diversos países de América, y que también se pone de manifiesto en el hecho de que el presidente de Venezuela lo invitara a su casa, porque su hija es admiradora entusiasta del cantante, y que fuese invitado a concurrir al estreno de su película en Colombia, el día 24, con asistencia del presidente de la República.

Los éxitos de Palito Ortega, Leonardo Favio y Sandro hacen, sin duda, que se produzca el fenómeno de que los cantantes-compositores argentinos estén acaparando el mercado americano del espectáculo y el disco. Volviendo a Sandro, en estos días continuará su gira por Chile, donde estará hasta el 4 de mayo, fecha en que regresará a la Argentina para estar presente en el estreno de "Quiero llenarme de ti", que se llevará a cabo el día 8, en 35 salas de la capital y el Gran Buenos Aires. Después, Sandro hará TV por Canal 9, como ya lo anticipamos, y el día 26 de mayo iniciará su segunda película como protagonista, que lleva por título "La vida continúa". Las fotos que acompañan esta nota demuestran que Sandro no perdió un instante en la ciudad de los rascacielos, tratando de conocer una metrópoli que, según propia confesión, se propone "conquistar" en el futuro.

https://argentoteca.blogspot.com

PEREZ D'ELIAS

-¡QUE VAN A PENSAR NUESTRAS AMISTADES, SI NOS PESCAN VIENDO LA "BOTICA DEL ANGEL".....!

QUE GRAN COSA COMO DISTRAE LA T.V., DEJA TRABAJAR A UNO CON TODA TRANQUILIDAD...

¡TE ASEGURO QUE EL PANICO SERA TOTAL...!

HUMOR EN VIDEO-TAPE

por PEREZ D'ELIAS

https://argentoteca.blogspot.com

ALTO SECRETO

La telemisora oficial tiene en preparación un programa especial, de dos horas de duración, que posiblemente emita en la semana entrante, y en el cual intervendrá **LA TOTALIDAD DE LAS FIGURAS QUE INTEGRAN SU ELENCO.** Siguiendo la línea argumental de diversos ciclos, se hará una continuidad tipo comedia musical.

*

"MI NOMBRE ES BARBRA" y "LLAMAME BARBRA" son los títulos de los únicos dos "espectaculares" que realizara para la TV norteamericana la reciente ganadora del "Oscar", Barbra Streisand. Los derechos de emisión de los mismos para América latina han sido adquiridos por Losegu TV, y es posible que, a breve plazo, sean presentados por Canal 13.

*

"GRANDES VALORES DEL TANGO", en el mes entrante habrá de salir a los barrios, para realizar desde diversas salas su habitual selección de nuevos valores. También se hará lo propio con "VIERNES DE PACHECO" respecto del certamen de parejas de intérpretes.

*

Para el día 3 de mayo ha sido fijada la reaparición de **CANELA** ante las cámaras de Canal 13. Lo hará conduciendo **"LA HORA DE LOS PIBES".** En tanto, Shirley Rivas ha sido confirmada como conductora de "Buenas Tardes, Mucho Gusto", hasta fin del presente año.

*

Una película especialmente realizada para televisión, que muestra a ANTONIO Y SU BALLET interpretando obras de Manuel de Falla, proyecta presentar Teleonce en la segunda semana de mayo. Se afirma que esta producción tiene carácter de despedida artística del gran bailarín.

*

Según versiones recogidas en esferas oficiales, sería el 20 de junio próximo la fecha fijada para la primera transmisión vía satélite, a realizarse desde nuestro país.

*

Para su adaptación al video local, Daniel Mallo Producciones acaba de adquirir la producción novelística de la prolífica autora española CORIN TELLADO, quizá la más difundida en el mundo de habla hispana.

*

En carta dirigida a ejecutivos de Canal 13, el actor FERNANDO LAMAS confirma su próxima visita a nuestro medio. Entre otros ciclos, se presentará en "Circulares".

https://argentoteca.blogspot.com

PP

NUEVO!

LAVARROPA PULOIL

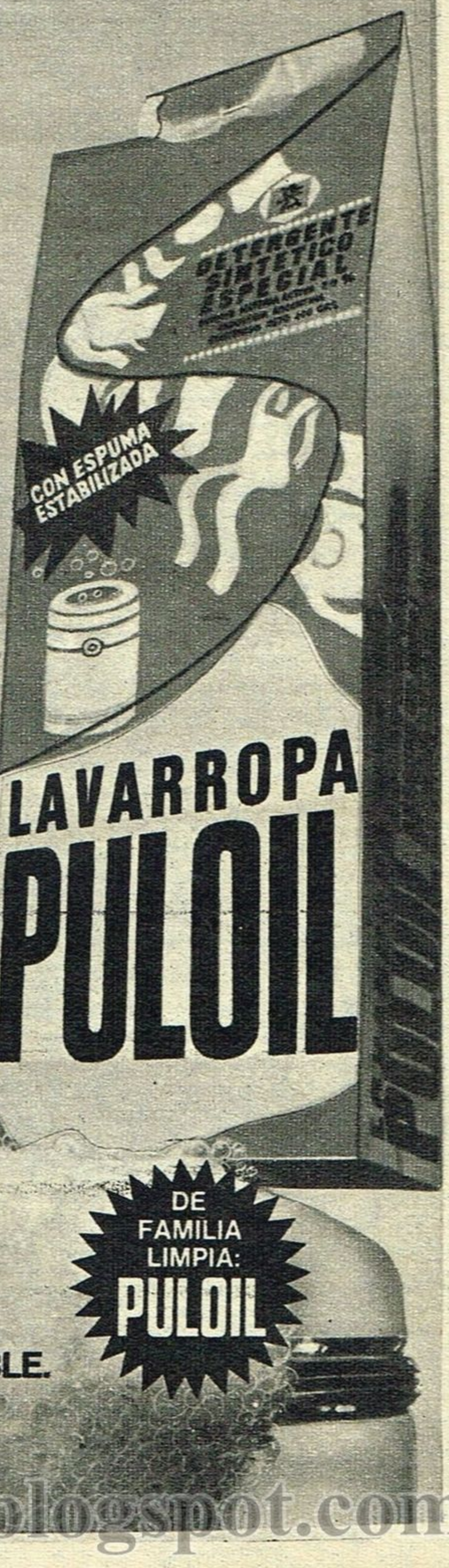

* Espuma reforzada.
* Mágico poder blanqueador.
* Perfuma suavemente su tarea.
* **ENVASE HERMETICO E IMPERMEABLE.**

DE FAMILIA LIMPIA: **PULOIL**

https://argentoteca.blogspot.com

RUMORES, SECRETOS, CHIMENTOS, NOVEDADES...

Desde hace algún tiempo, Susana Campos aparece sola en todas las reuniones del ambiente . . . ¿Qué pasa con Rudy Carrié?

SUSANA FREYRE ESTARIA a punto de pasar a los elencos del Canal 13 en cuanto termine su labor en "Un pueblo llamado infierno", que ahora cumple por las pantallas de la emisora parlemitana. Su actual programa terminará a fin del corriente mes.

EN AGOSTO REGRESARA a España el talentoso y truculento Narciso Ibáñez Menta. La partida, que coincidirá con la finalización de su actual ciclo por Canal 9, se debe a que don Narciso dejó firmado varios compromisos antes de salir de Europa.

●

Tan concentrados estaban Thelma Biral y Ubaldo Martínez, en un ensayo de "El segundo disparo", obra teatral que se estrenará la semana próxima, que ambos se olvidaron que ese día tenían grabación de sus respectivos programas televisivos.

NUEVOS ENSAYOS A PESAR de que la compañía ya debutó, dispuso José Marrone, en su carácter de director escénico, del elenco que encabeza Juanita Martínez en una sala teatral. El famoso "Pepitito" no está conforme con los movimientos de los actores.

NINGUN PROBLEMA EXISTIO entre Enzo Bellomo y Elizabeth Killian durante las grabaciones de "Rafael Heredia, gitano". Los rumores que echaron a rodar los "maliciosos informados" eran absolutamente infundados. La "gitanería" está en absoluta paz.

CON VARIOS KILOS DE MENOS se pudo ver recientemente al celebérrimo Aníbal "Pichuco" Troilo. El "Bandoneón Mayor de Buenos Aires" está siguiendo un severísimo tratamiento alimentario, donde es indispesable la vigilancia de su esposa, Zita.

EL ITALICO GINNO RENNI está a punto de dejar de lado todas sus actividades extratelevisivas. Hasta ahora regenteaba una cantina artística, pero la posibilidad de nuevos contratos no le dejarán, prácticamente, un solo minuto en blanco. ¡Sólo TV!

DE SU PUBLICITADO PASEO por Africa, la actriz Nora Cárpena regresó con un tremendo diente de dinasaurio, que guarda como reliquia en su domicilio. Como allá le dieron algunas referen-

(Continúa en la pág. siguiente)

https://argentoteca.blogspot.com

RUMORES, SECRETOS, CHIMENTOS, NOVEDADES...

(Viene de la pág. anterior)

Uno de los más grandes admiradores que tiene Carlos Balá es Ricardito, hijo de un destacado fotógrafo de espectáculos. El niño se ha convertido en amigo del cómico, y hasta ahora no se perdió ninguna grabación de "Balabasadas".

●

cias sobre la pieza, ella se luce ahora ante sus amistades.

MUY PREOCUPADO CONTINUA Manuel de Sabatini, pues no logra conseguir que le coloquen un aparato telefónico en su nuevo departamento. El que usaba antes quedó en poder de Pepita Martín, pero desde que se separaron no lo puede utilizar más. Lógico, ¿no?

MARTHA, LA ESPOSA del cantante José Antonio, se ha tranquilizado bastante, y el artista pudo entonces retomar plenamente sus tareas profesionales. Los problemitas hogareños que hicieron alejar del ambiente a José Antonio ya son historia antigua.

A PARTIR DE LOS PRIMEROS días de julio, Pinky deberá alejarse temporariamente de "Siete y medio", en virtud de su avanzado estado prematernal. Sus funciones de animadora, según lo adelantara el propio Héctor R. García, las desempeñará Palito Ortega.

DURANTE UNA RECIENTE emisión televisiva que Martín Karadagián realizara desde exteriores, casi se produce un altercado de consecuencias imprevisibles. Ocurrió que don Martín no estaba muy conforme con uno de los técnicos que montó el "ring"... y discutieron demasiado.

PERIODICOS BAÑOS CON exóticas cremas importadas viene suministrándose dos veces por día la locutora Laura Escalada. A ello, en gran medida, se debe el nuevo brillo que luce su piel. Dicen que Laurita nunca estuvo más linda que ahora. ¿Todavía más?

HABIL SUGERENCIA LE hicieron al libretista Hugo Moser para que no descuide los textos del exitoso ciclo "Matrimonios y algo más". Incluso, se le pidió que cambiara el título de algunas secciones por entender que eran demasiado "chabacanas" (ej.: "Fernando Boncha").

EN UNA ESCENA DE VIOLENCIA grabada en los estudios de Canal 9, para la última emisión de los "Viernes de Pacheco", se les fue la mano con la autenticidad de la toma. Tanto realismo pusieron Teresa Blasco y don Osvaldo, que casi terminan en un sanatorio.

SUMAMENTE CONFORME con su debut ante las cámaras de "Sábados Circulares" se encuentra el italianísimo Bruno Filippini. Además, y aparte de su éxi-

Tito Gallarón y Luis Nieto integran el dúo folklórico "Los Comechingones", que ya grabó varios discos que están en vías de convertirse en sucesos. Ahora actuarán en "Los de Cosquín", programa que se transmitirá por Canal 7.

●

"Viva la gente Buenos Aires" se llama un nuevo conjunto que sigue la ruta de los famosos "Sing Out". Se presentará los sábados a las 11 horas, por Teleonce. El mismo consta de más de cien jóvenes de todos los credos y razas.

https://argentoteca.blogspot.com

to profesional, el intérprete ha logrado un buen suceso con varias "bataclanas" de un teatro revisteril.

A PESAR DE QUE LAS cámaras de Canal 9 los han vuelto a juntar profesionalmente, Atilio Marinelli y Beatriz Taibo siguen enemistados. El enojo viene "arrastrándose" desde la temporada marplatense, tras un altercado en donde también participó un periodista.

LAS ULTIMAS PRESENTACIONES realizadas por Mariquita Gallegos en "El Special" fueron acompañadas de una ampulosa y modernísima peluca. Con la aclaración, quedan contempladas las dudas de las admiradoras que suponían un cambio de peinado.

PSICODELICOS VESTIDOS blancos, "salpicados" por innumerables florecitas amarillas, luce en la actualidad Marilina Ross. Emilio Alfaro, su esposo, se muestra muy contento con los nuevos atuendos de su mujer y ha prometido regalarle varios del mismo estilo.

PALITO ORTEGA ACABA de firmar un convenio con una importante grabadora española para editar sus obras en el Viejo Continente. Asimismo, la empresa de Palito imprimirá aquí algunas piezas del ente musical hispano. Lo que se dice un intercambio total.

RAUL ROSSI SOLICITO al libretista Guille, de "La revista dislocada", que trate de omitirle algunas situaciones poco familiares, semejantes a las que le obligó a desarrollar en los últimos números del ciclo. Délfor se mostró muy de acuerdo con el pedido.

EL CONTRATO QUE Leonardo Favio posee con las autoridades del Canal 13 obliga al intérprete a realizar ocho presentaciones a lo largo de todo el co-

(Continúa en la pág. siguiente)

Juan Carlos Dual y Tito Lusiardo tratan de caer simpáticos a una bailarina del espectáculo en que ambos actúan. Ocurrió durante los ensayos de "Troilo 69", porteñísima revista que se brinda en el Teatro Dante, de la Boca.

Veinticinco emisoras del interior transmitirán el ya tradicional "Vivir con música". En la foto vemos a Julia Sandoval y Eduardo Rudy luego de firmar el contrato, junto al Sr. Enrique Wainstein, presidente de la firma anunciadora.

●

Descubierto recientemente en el Festival de Punta del Este, Ricardo Javier tiene un gran futuro. Sus temas "Invierno sin ti" y "Yo la quería por aquel amor ingrato" serán editados en Francia por el musicólogo Eddie Barclay.

Buenos Aires comenta el original programa "Prohibido para mayores", porque en él los problemas nacionales y universales están vistos desde la perspectiva adolescente. El mérito también es de Raúl Urtizberea, su conductor.

https://argentoteca.blogspot.com

RUMORES, SECRETOS, CHIMENTOS, NOVEDADES...

(Viene de la pág. anterior)

rriente año. Hasta estos momentos lleva cumplidas sólo tres y la última ocurrió el día 5 de este mes.

"ESTAMOS DESEANDO actuar en televisión", afirmaron Nélida y Eber Lobato. Y luego agregaron: "Pero el problema es que hasta ahora no pudimos convencer a Petit, empresario teatral que nos tiene contratados con total exclusividad".

TRATANDO DE EMULAR A su primo que no es otro que Leonardo Favio, Arnaldo Garcés, hijo de Elcira Olivera Garcés, grabó su primer simple. Interpreta los temas propios: "Karina" y "Por qué te amo". Dicen que es un "rebelde".

RECHAZO DE PLANO el repertorio de obras clásicas que le ofreció interpretar Teleonce, Miryam de Urquijo. "Prefiero teatro moderno —dijo la actriz—, pues las Electras, Antígonas y Medeas están muy hechas y son pesadas para el público".

TODOS LOS LUNES, de 21 a 22 horas, Hugo Guerrero Marthineitz presenta en el Luna Park los "Lunes Argentinos", que tanto éxito popular obtuvieran en el año anterior. Como en aquella oportunidad, se presentarán los más destacados valores del tango y del folklore.

EL 25, 26 Y 27 DE ESTE MES se presentará en el Teatro Comedia, de la provincia de Córdoba, un espectáculo folklórico que contará con la presencia, entre

●

De concretarse la emisión dominical de "Telenoche", Mónica Mihanovich tendría un problema hogareño. Hasta el presente siempre dedicó todo el domingo a su marido, Iván, y a sus dos hijos. ¿Qué ocurrirá? . . .

Parece que Federico Lupi fue tentado por Proartel para que protagonice una obra de teatro en los espectáculos que la mencionada empresa tiene proyectados. Según varios, aceptar sería desvincularse del "clan Stivel".

●

En el filme "El cantor enamorado", Hernán Figueroa Reyes interpreta a un joven que, con muchas ilusiones, llega al Festival de Cosquín en busca del éxito. Acá lo vemos en una de las escenas, frente al monumento a El indio.

●

La sugestiva Linda Peretz sigue escalando peldaños. Mientras actúa en "Teatro como en el teatro", filma dos películas y prepara el estreno de la obra teatral de Brecht "El preceptor". En todos los campos demuestra su ductilidad.

https://argentoteca.blogspot.com

Salta", Daniel Toro y el ballet de Mario Machaco.

PESE A QUE DESDE que regresó al país no aceptó ninguna propuesta televisiva, Ana Casares manifestó que le encantaría trabajar en el teleteatro "El amor tiene cara de mujer", de Nené Cascallar. "Indudablemente, es el de más jerarquía", afirmó.

PLANEA RETORNAR muy pronto al teatro, Mirtha Legrand. Está entusiasmadísima con una comedia titulada "Veinte quilates", que es de gran éxito en Europa. Parece que el papel de comedia brillante le "viene a medida".

PARECE QUE SON MUCHOS los actores que se disputan "el honor" de actuar en el ciclo terrorífico de Narciso Ibañez Menta. Ocurre que como las grabaciones se prolongan mucho, después cobran sueldos fabulosos por "horas extras".

REAPARECIO EN FIESTAS del ambiente Leo Dan. Parece que tiene reservada una sorpresa para dentro de pocos meses. La misma estaría relacionada con un nuevo impulso a su carrera de cantor, a la que no sería ajeno Leonardo Favio.

SE DESCONCERTO UN TANTO Erica Wallner en el programa de Mancera, con las sorpresivas declaraciones de su esposo, Carlos Estrada, desde España. El actor afirmó que en nuestro país no se reconoce a los auténticos triunfadores sino a los "booms" momentáneos.

EL FUTURO PAPA Rolo Puente ya no está ligado al Carrito 34 de la Costanera, que regenteaba desde hace años, pues le insumía mucho tiempo. Ahora quiere dedicarse de lleno a su profesión de actor y a otros negocios afines.

SECRETA REUNION con el Dr. Borda, Ministro del Interior, sostuvieron Isabel Sarli y Armando Bo. El motivo que llevó

●

Durante los "altos" de los ensayos y grabaciones de "La Familia Falcón", Silvia Merlino y Emilio Comte se separan de sus compañeros para hablar de sus problemas familiares. No permiten que nadie se inmiscuya en su intimidad.

supieron los motivos por los cuales Beba Bidart no aceptó intervenir en el presente ciclo de "La Revista de Dringue". Ocurre que en "Súpershow", por Canal 7, encuentra mejor oportunidad para sus dotes de bailarina y cantante.

●

al audaz binomio a la mencionada entrevista fue la prohibición de varias de sus películas en algunas provincias.

COMO TUVO GRAN EXITO en sus primeros "cortos" comerciales, varias son las agencias que volvieron a solicitar los servicios de la pequeña Inés Molina Villafañe, de 6 años de edad. Pero sus papis, Horacio y Chunchuna, dijeron "nones".

TRAS UN ESPERADO DESCANSO, que ya ha puesto en ejecución, retornará a las pantallas del Canal 13 la inimitable Alba Solís. La intérprete, por ahora, sólo estudiará la posibilidad de una gira que haría en primavera por varias capitales del Pacífico.

UN PERIODISTA ARGENTINO termina de iniciar un ambicioso viaje hacia el continente europeo. El hombre se movilizará por varios países, pero lleva una mira muy preferida: París. De allí espera volver con Brigitte Bardot para que se presente en "Siete y medio".

●

El "Gordo" Bergara Leumann escuchó ciertas críticas que hablaban de algunas audacias en su ciclo "La botica del ángel". El y todo su elenco prometieron en el futuro actuar con mesura y brindar un espectáculo más familiar.

https://argentoteca.blogspot.com

"YO SOY GABRIELA GILI"

DOS años atrás, al completar sus estudios en el Conservatorio de Arte Escénico, comenzó con su ansiada carrera de actriz. Entonces, a través de sus primeras actuaciones televisivas, la empezamos a conocer como María del Valle.

—Con ese nombre actué en un par de telenovelas. Pero un tiempo más tarde, a instancias de Joaquín Pérez Heredia, quedé "rebautizada" como Gabriela Gili.

Ahora, Gabriela, una rubia romántica de 22 años, que se autotitula "una mujer profundamente enamorada de su esposo", ya empieza a ver de cerca una realidad soñada durante largo tiempo:

—Dentro de la brevedad de mi carrera, guardo un gran cariño por varios de los papeles jugados. Uno de ellos, por ejemplo, es el que realicé en "Estrellita...", que era un trabajo de indudable fuerza dramática. Aunque, como supondrán, mi gran satisfacción llegó paralelamente con lo que estoy haciendo ahora.

Entonces, tras un alto, nos habló de su actualidad. De su inmensa alegría por encabezar "Yo compro a esta mujer", un teleteatro que va todos los días por Canal 13; o de su esperanzada actuación en el filme "Rebeldía", que aún no se ha estrenado para el público de nuestro medio.

—¿Cuáles son los planes para el futuro?

—Más que planes, yo diría que quiero cristalizar un ferviente deseo. Y él es... seguir estudiando para mejorar profesionalmente y poder así componer, cada vez mejor, papeles "en serio" y personajes importantes...

Su joven esposo, del cual Gabriela se siente "profundamente enamorada", no pertenece al ambiente artístico: "El es bioquímico, y tiene sus propios gustos, que yo comparto muy gustosamente. Por eso, tal vez, se nos vea muy poco en las grandes reuniones. Ese tiempo que me 'sobra' lo destino para estudiar y seguir mejorando...".

https://argentoteca.blogspot.com

LA MEJOR OFERTA

en PLACCARDS!

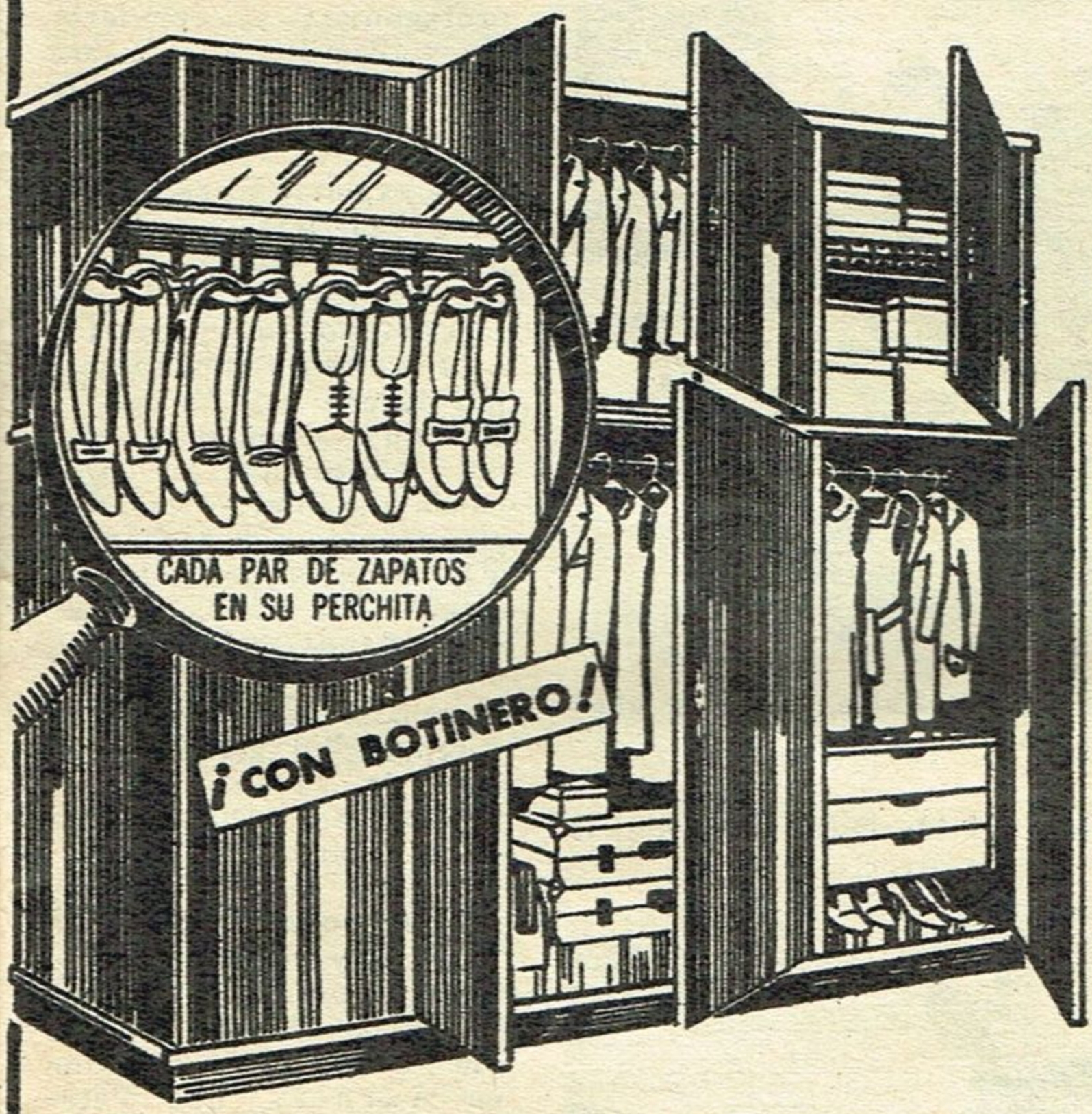

CONTRA LA HUMEDAD, el CALOR y la POLILLA

Costruidos con SELECCIONADAS maderas e interiores de MATERIAL (HARDBOARD), que lo protege del CALOR, la HUMEDAD y la POLILLA.

Mide: 2.10 x 2.60 mts. con BOTINERO EXCLUSIVO y 6 PERCHITAS para zapatos

PRECIO OFERTA

$ 34.800

(POR POCOS DIAS)

PERCHITAS PARA ZAPATOS c/u.... $ 250

CIENTOS DE MODELOS Y MEDIDAS EN BLANCO PINTADOS O ILUSTRADOS

Sección
PLACCARDS A MEDIDA
SOLICITE TECNICO A:
T.E. 91-4358 91-8210

56 AÑOS DE PRESTIGIO NOS OBLIGAN A PRODUCIR LO MEJOR!

PLACCARDS
demarchi
Sociedad Anónima

Unicas 4 direcciones:

SARMIENTO 1215-1227
SARMIENTO 1164
RIVADAVIA 8233-8241
RIOJA 2011-2017

https://argentoteca.blogspot.com

EL AUTENTICO DRAMA DE

"La ley del revólver" ha iniciado en los Estados Unidos su octava temporada consecutiva de trasmisiones. En estos momentos sólo otra "serie", y casualmente de "cowboys", "Bonanza", supera al citado programa con su marca récord de 10 años. Pero es que las aventuras de Marshall Dillon, que encarna el notable y ya famoso actor James Arness, se ha convertido en una especie de clásico de la TV, a través de más de 280 episodios, que han mantenido el interés de los telespectadores como el primer día. Un suceso semejante equivale, dada la renovación periódica de contratos, a que su protagonista se convierta en multimillonario, sobre todo si, como en el caso de Arness, se lleva un tanto por ciento de lo que produzca la explotación de la serie y la repetición de episodios en el mundo entero. Sin embargo, la fama y la fortuna no han producido a James una felicidad, una paz duradera... En las fotos que acompañan esta nota, Arness aparece en su rancho de Simi Valley, una posesión de 500 hectáreas, a 50 millas al norte de Los Angeles. Lo vemos con sus hijos, Jenny y Rolfe, y la madre de éstos no les acompaña porque está divorciada del actor. En la vida de James hallamos una predestinación... Nació en Minneapolis, en 1923. Dos años más tarde vendría al mundo su hermano Peter, hoy también famoso como actor de TV, por su labor en "Misión imposible". Su verdadero apellido es Aurness, que Peter cambiaría por el de Graves y James por Arness. Sus padres no se llevaban bien y terminaron por divorciarse, marcando esa separación la infancia de los muchachos, ya que por determinación del juez debieron pasar seis meses con la madre y seis con el padre. Los chicos preferían estar con el padre, en su rancho, haciendo vida de cowboys, pero con los años se independizaron, lanzándose a correr mundo. En 1948 James llegó a Hollywood y comenzó su carrera de actor, conociendo al mismo tiempo a una joven actriz llamada Virginia, con la cual se casó, adoptando James un hijo que

Junto al hogar, en el rancho, con Rolfe, Jenny y unos peones. ¿Dicha o simulación?

Arness, con su hijo, siempre vestido como para actuar en "La ley del revólver".

https://argentoteca.blogspot.com

JAMES ARNESS

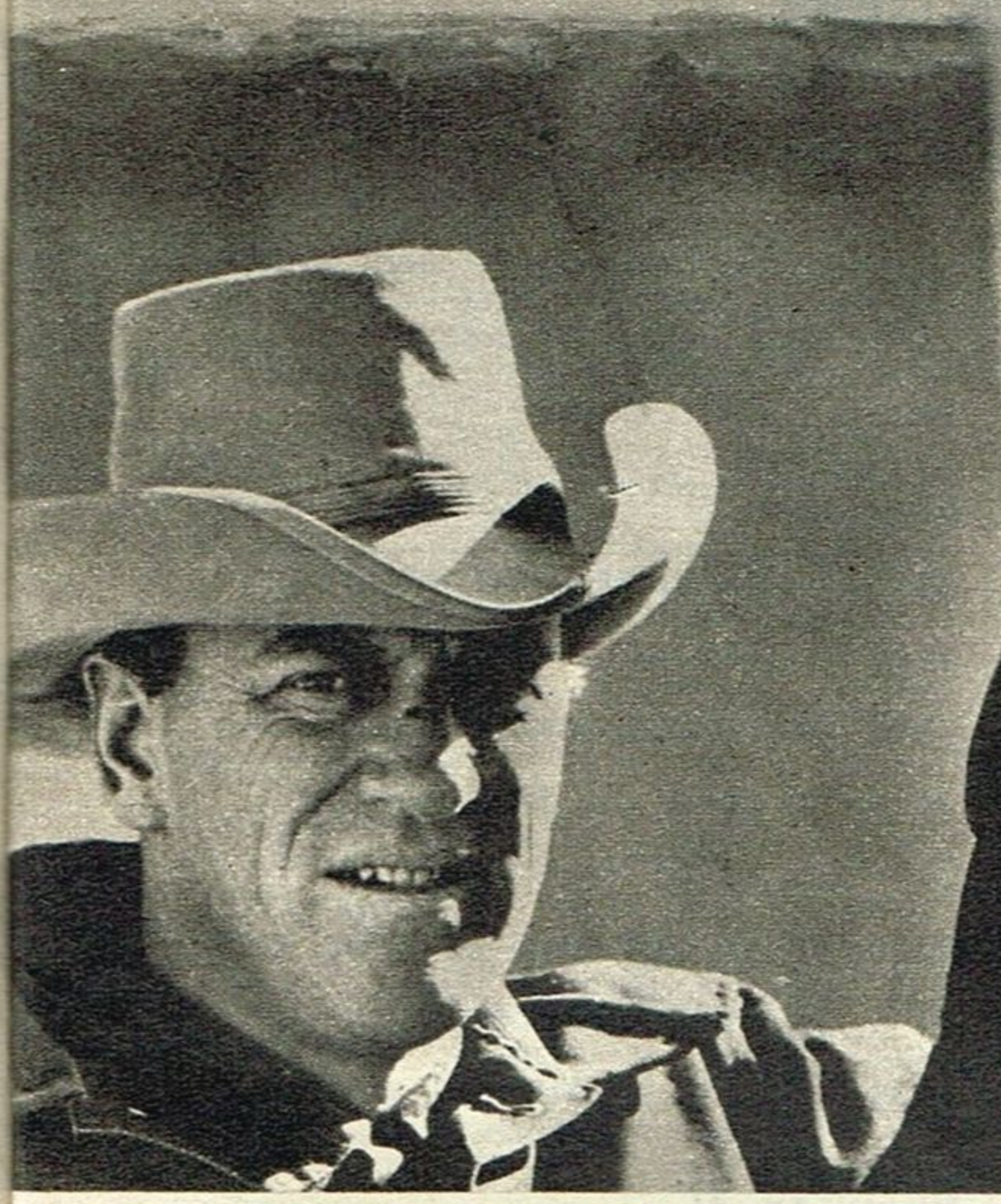

James, acompañado por su hijo Rolfe. El niño pasa sólo unos meses a su lado.

FAMOSO, MILLONARIO, VE REPETIRSE EN SUS HIJOS SU TRISTE INFANCIA

aquélla había tenido de un anterior matrimonio. Después, nacieron Jenny y Rolfe. Durante largos años el matrimonio se mantuvo unido y feliz, pero cuando justamente llegó el mejor momento en la carrera del actor, al otorgarle por una recomendación de John Wayne el personaje protagónico de "La ley del revólver", comenzaron los problemas conyugales... James empezó a alejarse cada vez más de su hogar, y, con el tiempo, cuando Virginia se dio cuenta de que algo fundamental se había quebrado entre ambos, ella le ofreció el divorcio. James aceptó, y la esposa, en una crisis de desesperación, intentó en dos ocasiones suicidarse, la primera en Honolulu, donde habían pasado su luna de miel. Por fin, después de someterse a un tratamiento siquiátrico, se repuso, pero los dramáticos trances no pudieron impedir el divorcio. Ahora, los muchachos viven la misma existencia que cuando eran niños James y Peter. Unos meses con su madre y otros con el padre, en el rancho de Simi Valley... La triste historia se repite y, posiblemente, recordando su infancia, James no puede ser feliz, no obstante su fama y sus millones.

En su propiedad, Arness imita a la ficción. Parece una escena de la "serie" de TV.

https://argentoteca.blogspot.com

TV GUIA PELICULAS

Utilice esta sección para seleccionar su plan semanal. Mayores detalles podrá hallar en el programa

MIERCOLES, ABRIL 23

14 (9) **POR CUATRO DIAS LOCOS**
(comedia) A. Castillo, M. Padín

22 (2) **SILVIA SCARLETT, UNA MUCHACHA SIN IMPORTANCIA**
(comedia) C. Grant, K. Hepburn

23.30 (9) **LA TRAGEDIA DEL CIRCO**
(drama) H. Bogart, S. Sidney

JUEVES 24

14 (9) **EN CARNE VIVA**
(com. dram.) A. Closas, A. Mariscal

22 (2) **EL SECRETO DE DETROIT**
(policial) D. O'Keefe, P. O'Brien

23.45 (9) **CAMINO CORTADO**
(policial) V. Staal, A. Moreno

24 (13) **LA MOROCHA**
(drama) T. Merello, L. Arata

VIERNES 25

14 (9) **LOS HIJOS DEL OTRO**
(com. dram.) L. Arata, M. G. Quesada

21 (2) **MUJERES EN PRESIDIO**
(drama) I. Lupino, A. Totter

(11) **LOS AGENTES DE CIPOL CONTRA LOS LEONES SALVAJES** (Avent) R. Vaughn

22.30 (2) **PALABRA DE HONOR**
(com. dram.) L. Sandrini, R. Airaldi

23.30 (9) **CAFE COLON**
(com. dram.) M. Félix, P. Armendáriz

SABADO 26

14 (11) **LA GARRA EXTERMINADORA**
(cienc. ficc.) M. Corday, J. Morrow

15.30 (11) **ASESINOS DE KILIMANJARO**
(aventuras) R. Taylor, A. Audrey

17.30 (2) **LEGADO SANGRIENTO**
(com. dram.) J. Wayne, E. Raines

21 (2) **LOBOS DE MAR ADENTRO**
(bélica) R. Reagan, N. Davis

(11) **FUEGO MORTAL**
(com. dram.) E. O'Brien, M. Stevens

22.30 (2) **LA HISTORIA DE GENE KRUPA**
(biográfica) S. Mineo S. Oliver

24 (13) **VENGANZA DE MUJER**
(drama) C. Boyer, J. Tandy

0.15 (9) **CASI AL FIN DEL MUNDO**
(drama) E. Martin, A. Cifariello

DOMINGO 27

15.30 (11) **LA LOCURA DE MIMI**
(drama) A. Ekberg, P. Carey

16 (7) **JOSE MARIA**
(drama) V. Valverde, F. León

17.30 (2) **HIJOS DE LA VIOLENCIA**
(drama) D. Duryea, G. Henry

21 (11) **MELODIA INMORTAL**
(drama) T. Power, K. Novak

21.30 (2) **LOS INVICTOS**
(bélica) A. Ladd, S. Poitier

23 (2) **FACULTAD DE LETRAS**
(comedia) F. F. Gómez, C. Muñoz

24 (9) **EL JUGADOR**
(drama) R. Escalada, J. Sulián

(13) **MURIO HACE QUINCE AÑOS**
(drama) F. Rabal, M. Pizazzai

LUNES 28

14 (9) **DETECTIVE**
(comedia) P. Palitos, F. Santoro

21.30 (13) **EL CARDENAL**
(biográfica) R. Vallone, R. Schneider

22 (2) **PROFESION PELIGROSA**
(policial) G. Raft, E. Raines

23.45 (9) **EL ULTIMO MONTONERO**
(biográfica) R. Quiroga, J. C. Lamas

MARTES 29

14 (9) **SUBURBIO**
(drama) F. Navarro, P. L. Lagar

22 (2) **EL TREN DE LA VIDA**
(com. dram.) D. Taylor, S. Forrest

23.30 (9) **EL NIÑO Y LA NIEBLA**
(drama) P. L. Lagar, D. Del Río

CINE DOBLADO AL CASTELLANO

PRESENTA

MELODIA INMORTAL

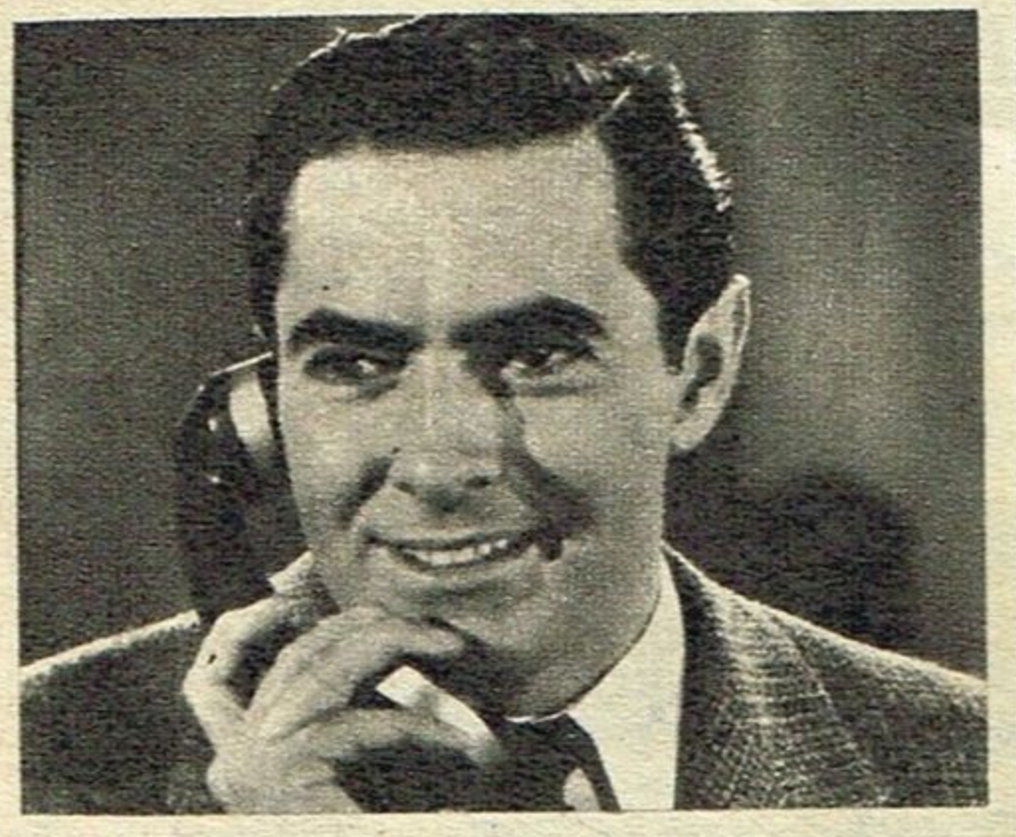

Domingo 21.00 Horas

TELEONCE

https://argentoteca.blogspot.com

GUIA DE Esta semana TELEVISION

PROGRAMAS "OMNIBUS"

Siete y medio	Sábado	13.30	7
Sábados de la bondad ..	Sábado	13.30	9
Sábados circulares	Sábado	14	13
Domingos de mi ciudad ..	Domingo	11.30	9
Domingos 69	Domingo	12.30	11
Feria de la Alegría	Domingo	14	13

ESPECIALES

Los de Cosquín (Presentación)	Miércoles	20.30	7
Casino	Miércoles	21	13
Odol pregunta	Miércoles	22	13
Premier 70	Viernes	21	11
El mundo del espectáculo .	Lunes	21.30	13

COMICOS

Zorrocositas	Miércoles	20.30	9
Jaujarana	Miércoles	21	11
Don Jacobo	Miércoles	22	9
La matraca	Jueves	20.30	9
El circo de Marrone	Jueves	20.30	13
La vida es una comedia ..	Jueves	21	11
Bonete	Jueves	21.30	13
La baranda	Viernes	20	11
El botón	Viernes	20.30	9
Matrimonios y algo más ..	Viernes	21	13
La nena	Sábado	21	13
Cinco pisos en las nubes .	Sábado	22	9
La nueva revista Dislocada	Domingo	20.30	9
Los compinches	Domingo	21	13
Domingos de teatro cómico	Domingo	22	9
Telecómicos	Lunes	20.30	11
Balabasadas	Lunes	20.30	13
La diversión	Martes	20	11
La tuerca	Martes	21	13

CANAL 13 pondrá en pantallas el domingo, a las 12 horas, el "video-tape" del encuentro de fútbol que, por la Copa Europa, sostuvieron los primeros equipos de MANCHESTER UNITED de Inglaterra y el MILAN de Italia, el día 23 de abril. Las incidencias del mismo serán relatadas y comentadas por el equipo de de Deportes de la emisora.

SEPA CON

QUIEN

ESTUDIA

Y ELIJA AQUI SU CURSO:

PERIODISMO
con el Prof. Carlos Abregú Virreira (h)
IKEBANA
con la Prof. Sra. Ofelia Sanae de Tsuji
GRAFOLOGIA
con el Prof. Dr. Amado Ballandras
TEJIDO A MAQUINA
con la Prof. Carmen Edita Rodríguez
COCINA MODERNA
con la Prof. Sra. María Adela Baldi
CORTE Y CONFECCION
con la Prof. Sra. Felisa M. de Lafforgue

CIRCULO FAMILIAR

"UN NUEVO CURSO PARA SU VIDA"
...que le abrirá las puertas de un fantástico porvenir.

- PREMIOS Y BECAS A LAS MEJORES ALUMNAS.
- CARNET NUMERADO CON VALOR PERMANENTE.
- CERTIFICADO FINAL DE ESTUDIOS.

Empiece HOY MISMO —con muy poco dinero—, eligiendo aquí el Curso que desea aprender:

1) Cursos: Grafología 24 lecciones
Tejido a máquina 12 lecciones
Cocina moderna 26 lecciones
Corte y Confección 12 lecciones
Periodismo 24 lecciones
Ikebana 12 lecciones
2) Precio: m$n. 750.- por lección, pagaderos mediante cheque o giro postal a la orden de "Círculo Familiar", Belgrano 624, 1er. piso, Capital.
3) El precio de las lecciones cubre además los siguientes derechos: Matrícula - Carnet - Cuestionario para deberes - Consultas - Diploma final.

Recorte y llene con sus datos este cupón y envíelo HOY MISMO, acompañado de un Giro Postal de m$n. 750.- a la orden de "CIRCULO FAMILIAR", Belgrano 624, Capital. Recibirá su primera lección, su carnet y un programa completo de estudios del Curso que haya elegido.

SOLICITO EL CURSO DE: .....
.....
APELLIDO Y NOMBRE .....
.....
DOMICILIO .....
LOCALIDAD .....

https://argentoteca.blogspot.com

Programas de TV para la semana que se inicia el Miércoles 23 de Abril

Mañana

☆ Este asterisco en la serie o película indica repetición.

7 13 DANOS ESTE DIA
Invocación religiosa y lectura de la programación del día.

7.05 13 NOTICIERO 13
La actualidad ilustrada en las primeras noticias del día. Relatan: Daniel Rodríguez Saráchaga y Silvia Gilarcoy. Secciones: NOTAS INSOLITAS (Horacio de Dios), REPORTAJES (Leo Gleizer, Jacinto Rodríguez Paz, José Manuel Carrizo y Luis Alberto Drago). DEPORTES (Julio Ricardo, Juan C. Pérez Loizeau, Norberto Longo y Ricardo Arias). Dirección: Héctor Celis. (Este noticiero será repetido a las 7.30 y a las 8 horas.)

8.30 13 TELESCUELA TECNICA
CURSO DE INSTALACIONES. Tema de hoy: El tablero de pruebas. Armado final. Profesor: González Victorica. Secretaria: Laura Leskovar. Directora: Elena Hoys. Dirección de cámaras: Roberto Gana.

9 13 TELESCUELA PRIMARIA
Hoy: Clases para Nivel C (Alumnos de 6º y 7º grados). Area: EL MUNDO QUE NOS RODEA. Tema: LA TIERRA. CONQUISTA DEL ESPACIO. Guión: Sres. Dido y Siri. Maestro: Sr. Lartategui. Secretaria: Sra. de Noriega. Programa educativo del Consejo Nacional de Educación. Coordinación: Oscar Manuel Estévez. Dirección: Roberto Gana.

9.30 13 BUENOS DIAS, MUCHO GUSTO
Programa femenino. Conducen: Guillermo Lázzaro y Maisabé. Secciones: "Comentarios periodísticos" (Valentina); "Cocina" (Choly Berreteaga); "Odontología" (Dr. J. Viale); "Gimnasia yoga" (Bela Rozemblum). Hoy: Trabajo de hombros y manos con respiración). Guión: Blanca Cotta. Supervisión: Pedro Muschnik. Producción: Teleprogramas Argentinos. Dirección: Eduardo Tedesco.

La programación de Canal 9 puede sufrir cambios de último momento, de acuerdo con lo manifestado por sus directivos.

10.30 9 MUSICA FOLKLORICA ARGENTINA
Señal de ajuste y grabaciones de músi folklórica argentina.

13 HOLA, PIBES
Hoy: EL PAJARO DE FUEGO (leyenda). bujos: MARVEL COMICS ("Capitán Améric Programa infantil. Conducción: Liliana Al yieva. Dirección: Pablo Raccioppi. (Dura 25'.) (A continuación: HIJITUS.)

10.45 9 EL MUNDO DE LA CIENCIA
Hoy: LA VIRUELA. Un completo informe bre esta enfermedad contagiosa, que toda constituye el terror de muchas regiones mundo. Serie documental. (Durac. 12'.)

11 9 TELESECUNDARIA
PRIMERA PARTE. MATEMATICA MODE NA. Hoy: 5ª clase: "Operaciones entre c juntos. Parte III", a cargo de la profes Sra. de Romero. SEGUNDA PARTE: TE SECUNDARIA Y LA JUVENTUD. Hoy: " croinformativo estudiantil", "Foro de la ventud" (debate) y "Los jvenes se expresa (participan conjuntos artísticos formados los establecimientos lectivos). Programa e cativo auspiciado por la Secretaría de Est de Cultura y Educación y Administración cional de Educación Media y Superior. P ducción: Gustavo Bertot. Dirección de cá ras: Mario Statuto.

11 TELENSEÑANZA MEDIA
CICLO DE ORIENTACION PEDAGOGICA PA LA ESCUELA NUEVA EN LA ENSEÑAN MEDIA. Hoy: Clase de CASTELLANO. Te Aprender a leer y saber entender. Profes Srta. Zani. Programa educativo realizado forma conjunta por Teleonce y la Adminis ción Nacional de Educación Media y Supe de la Secretaría de Estado de Cultura y E cación. Escenografía: Jorge Bering. Di ción de cámaras: Rubén Marucci.

13 JARDILIN
Secciones: "Saludo a los compañeros", rincón de las canciones", "Saludo a

DIRECCION Y TELEFONOS DE LOS CANALE

2	LS86 Corrientes 1386-10º	— 49-8411/8416	PROGRAMACION — (INTERN ADMINISTRACION — (INTERN
7	LS82 Leandro N. Alem 735	— 32-7091	PROGRAMACION — (INTERN ADMINISTRACION — (INTERN
9	LS83 Castex 3345	— 72-3075/3079	PROGRAMACION — (INTERN ADMINISTRACION — (INTERN
11	LS84 Pavón 2444	— 91-9236/39	PROGRAMACION — (INTERN ADMINISTRACION — (INTERN
13	LS85 Cochabamba 1153	— 27-3601	PROGRAMACION — 27-36 ADMINISTRACION — 27-36

https://argentoteca.blogspot.com

bandera", "La hora del cuento", "El espejo mágico", "Dibujos" y "Vestir a Pepe y Pepito". Juegos: "Mira y fíjate", "La policía de seguridad", "Vamos a galopar", "Señor Sipi y Señor Nopi", "El emboque", "Los canastos", "Los aros" y otros. Luego proyección de un filme referente a los animales. Participan niños de 4 a 6 años. Conducción: Cristina, con quien colabora el señor Piano. Producción y dirección: Pablo Raccioppi.

11.30 **11 TODOS NOSOTROS**

Programa femenino. Conduce: Laura Escalada. Secciones: "La comunidad en acción" (Arturo González Oliva); "Bolsa de trabajo"; "Los que no se detienen" (Ivonne Cleo); "La grandeza argentina" (Emma Zappettini). Libro y producción: Jorge Rey. Dirección de cámaras: Rubén Marucci.

13 HUCKLEBERRY HOUND

Hoy: 1º) SPY GUY (El oso Yogui); 2º) PARTY PEEPER JINKS (Los ratones Pixie y Dixie) y NUTS OVER MUTTE (El perro H. Hound). Proyección de dibujos animados. (Duración: 25'.)

12 **9 LA LEY DEL REVOLVER**

Hoy: JAY HAWKERS. Al llegar la primavera, los texanos bajan a la pradera para que sus animales se alimenten. Con una de las manadas llega Jay Hawkers, que pide ayuda a Dillon porque entre los vaqueros se han infiltrado delincuentes. Reparto: Matt Dillon (James Arness), Kitty (Amanda Blake), Doc (Milburn Stone), Gint Asper (Burt Reynolds) y Chester (Dennis Weaver). (Durac. 25'.)

11 LASSIE Y EL GUARDABOSQUE

Hoy: AGRADECIMIENTO CORRESPONDIDO. En los mayores riesgos y también en los momentos de felicidad, la fiel perra Lassie está junto a su amo, el guardabosque, Valentía y fidelidad se han convertido en atributos tradicionales del digno representante de este animal, justamente llamado "el mejor amigo del hombre". Serie con Robert Bray (Corey) y la perra Lassie. (Durac. 25'.)

13 EL SHOW DE LOS TRES CHIFLADOS

Hoy: 1º) DEFENSORES INTERPLANETARIOS; 2º) LOS TRES CHIFLADOS ("Nave espacial") y 3º) EL GORDO Y EL FLACO ("Dulces sueños" y "El burlador burlado"). Series infantiles. (Durac. 55'.) (A continuación: HIJITUS.)

12.30 **9 NUEVEDIARIO**

Noticiero relatado por Romeo Macor Aguirre, Fernando de la Vega, Oscar Lasalle y Daniel Mendoza (en forma rotativa). Comentarios: Tato y Mariano Perla.

11 TELEONCE INFORMA

Relata: Rafael Gondar. Reportajes: Mario Gauna, Enrique Madariaga y Héctor A. Gulleiro. Sección: "La carta del telespectador" (Solución para los problemas de la comunidad. Correspondencia a Matheu 1560).

Tarde

13 **9 ALMORZANDO CON MIRTHA LEGRAND**

Programa periodístico en el transcurso del cual personalidades de diferentes ambientes comentarán temas de actualidad. Conduce: Mirtha Legrand. Producción: Carlos María Bazán. Dirección de cámaras: José Pedro Voiro.

11 GALANTERIAS

"SI LO SABE, CANTE". Concurso para cantantes aficionados. En el mismo se instituyen $ 20.000 para cada uno de los ganadores de las dos rondas que diariamente se realizan. Para los concursantes provenientes del interior, y que resulten ganadores, la emisora se hará cargo de los gastos del pasaje de regreso. Además: "Una sonrisa puede más" (Charlas a cargo del Rvdo. Iñaki de Azpiazu) y "Sorteos para los ganadores de rondas" (Quincenalmente, heladeras, y trimestralmente, una casa). Conducción: Roberto Galán. Secretarias: Gladys Mancini, Joyce Morse, Jorgelina Aranda, Dorita Delgado y Celia Jullier. Acompañamiento musical: Carlos Marzán y su conjunto. Producción: R. Galán. Coordinación: Héctor Sandro, Fernando Gaby y Roberto Galán. Dirección de cámaras: Rubén Tobela.

13 NOTICIERO 13

La actualidad ilustrada. Cuarta edición. Relata: Horacio Galloso. Secciones: NOTAS INSOLITAS (Horacio de Dios), REPORTAJES (Leo Gleizer, Jacinto Rodríguez Paz, José Manuel Carrizo y Luis Alberto Drago). DEPORTES (Ricardo Arias, Juan C. Pérez Loizeau, Norberto Longo y Julio Ricardo). Dirección: Héctor Celis.

13.30 **13 NUEVO SHOW DE LUCY**

Hoy: LUCY Y EL MONO. Un amigo del jefe de Lucy ingresa a la oficina en compañía de un pequeño gorila. La protagonista, al ver al simio en acción e ignorando el motivo de su presencia, cree ser víctima de alucinaciones. Reparto: Lucy (Lucille Ball) y señor Plata (Gale Gordon). (Durac. 25'.)

14 **9 MATINEE DEL NUEVE**

Hoy: POR CUATRO DIAS LOCOS (argentina, 1953). Raras y divertidas situaciones debe vivir un joven, cantor de tangos, que oculta su identidad para no desilusionar a su abuela, que ha venido de España en busca de su nieto médico. Reparto: Alberto (Alberto Castillo), Encarnación (Amalia Sánchez Ariño), Antonio (Francisco Charmiello), Manuela (Margarita Padín), Fernando (José Comellas) y "Rusito" (Tato Bores). Dirección: Julio Saraceni. ☆

11 RAFAEL HEREDIA, GITANO

Hoy: James Anderson y Juan José citan al capataz del cortijo. Este, presionado por su empleador, deberá confesar a Liliana que el

https://argentoteca.blogspot.com

autor de la desaparición de los caballos es Rafael Heredia. La joven, no convencida de la acusación, decide entrevistar al gitano. Reparto:
Rafael Heredia ..... Enzo Bellomo
Liliana ..... Elizabeth Killian
Curro ..... Luis Medina Castro
Salomé (Zulema Speranza), abuela Paca (Antonia Herrero), Juan José Miranda (José María Labernié), James Anderson (José Canosa), Margaret (Maruja Gil Quesada), Teodora (Maruja Más) y Capataz (Omar Delli Quadri). Libro: Celia Alcántara. Puesta en escena: Enzo Bellomo. Producción: Daniel Mallo. Escenografía: Mario Vasta. Dirección: Eduardo Ocana.

13 BUENAS TARDES, MUCHO GUSTO

Programa femenino. Conducción: Shirley Rivas. Secciones: "Cocina" (Pedro Stramesi. Hoy: MEDALLONES DE LENGUA PARMESANA. Ingredientes: 75 g de manteca, 50 g de cebolla, medio vaso de vino blanco, 40 g de pepinillos, 1 cucharada de mostaza y cantidad necesaria de lengua.); "Cocteles" (Manolete); "Modas (especialistas); "Cocina para dos" (María Adela Baldi. Hoy: CAZUELITAS) y "Juguetería" (alumnas de la academia de B. T. M. G. Guión: Blanca Cotta. Supervisión: Pedro Muchnik. Producción: Teleprogramas Argentinos. Dirección: Varas Alem.

14.30 11 MINI, EL ANGEL DEL BARRIO

Hoy: Walter tiene un violento enfrentamiento con Carlos. No pensando en las consecuencias que su comportamiento puede ocasionar, huye sin rumbo. Reparto:
Mini ..... Cristina Alberó
Marcel ..... José María Langlais
Carlos ..... Alberto Fernández de Rosa
Rosa (Flora Steimberg), Bernardo (Pedro Buchardo), Rosamaría (Beatriz Barbieri), Walter (Emilio Guevara), Leo (Rubén Rodríguez Ponceta), Cissi (Violeta Laguzzi), abogado (José María Gutiérrez), mayordomo (Víctor Valli) y Petilú (Alberto Piazza). Libro original: María Julia Casanova. Adaptación: Luz Tambascio. Puesta en escena: Luis Rodrigo. Escenografía: Horacio Esquivel. Producción: Néstor Gaffet. Dirección: Rubén Marucci.

15 2 SEÑAL DE AJUSTE

Grabaciones y lectura de la programación.

11 ANITA DE MONTEMAR

Anita de Montemar y Alfredo Molina componen un matrimonio que, a pesar de las apariencias, son bastante desdichados por no contar con hijos propios. Ese cúmulo de afectos lo depositan en Alicia, una joven que vive con ellos desde los cuatro años. La aparente felicidad termina por derrumbarse cuando la muchacha se entera de toda la verdad y decide marcharse con su verdadera madre, Carlotta. Este momento marca el comienzo de un sinfín de sucesos dramáticos. Reparto:
Anita de Montemar ..... Amparo Rivelles
Alfredo Molina ..... Raúl Ramírez
Alicia ..... Irma Lozano
Carlotta ..... Magda Guzmán
Dr. Mendoza (Carlos Navarro), Héctor (Jorge Lavat), Conchita (Meche Pascual) y Nana (Sara García). Teleteatro mexicano.

13 LA SOCIEDAD JUZGA

Esta semana: Se tratará el caso de un hombre argentino, acusado de intentar eliminar a una mujer soltera que le exigía formalizar sus relaciones. Reparto: Asistente social (Deborah Kors), fiscal (Memé Vigo), abogado defensor (Alfredo Duarte), oficial (Selim Uri), juez (Américo Acosta Machado), Artemio (Alejandro Marcial), Marga (Luisa D'Amico), Ada (Sonia Ontiveros), Padre Américo (Jorge Semberg), Roberto (Hugo Ascencio) y Luisa (María Saval). Teleteatro basado en hechos verídicos extraídos de los archivos policiales. Libro: Eugenio Reynal Arrigó. Relatos: Miguel Banni. Producción: J. Pérez Heredia. Dirección: Edgardo Borda.

15.30 9 ABELARDO PARDALES

Esta semana: Abelardo se entera de que su hermano ha contraído grandes deudas de juego. Para saldarlas recurre al dinero que había ahorrado junto con su madre para cuando aquél se doctorara. Reparto:
Abelardo Pardales .... Guillermo Bredeston
María ..... Elda Bas
Doña Rosa ..... Lydia Lamaison
Ana María ..... Fabiana Ga
Don Joaquín (Jorge Larrea), Lauro (Rudy Carrié), Felicitas (Natacha Nohaní), Ricardo (Ricardo Darín), Arciniegas (Fernando Marán), Flora (Haydée La Rocca), Pepito (Claudio García Satur), Teresita (Ana María Picchio) y elenco. Libro: Roberto Valenti. Adaptación para TV: Alfredo Lima. Puesta en escena: G. Bredeston. Asistente de dirección: Raúl Lecouna. Dirección de cámaras: Carlos Berterreix.

11 VUELTA A LA VIDA

Una muchacha siente sobre sí un gran peso moral al considerarse culpable de las quemaduras sufridas por su hermana menor en la infancia, durante un incendio que acabó con la vida de sus padres. La desdicha se acrecienta cuando su novio fallece poco antes del matrimonio. Busca un futuro que le haga olvidar sus pesares se emplea en una casa de modas de Nueva York. Teleteatro con Elizabeth Peny, Prentiss, Sheyla Bronley y Adrienne El

13 ESTRELLITA, ESA POBRE CAMPESINA

Hoy: Cristina trata por todos los medios de convencer a Estrellita para que permanezca en la casa. Asimismo, recomienda a Caty y a Lily que traten a Estrellita de igual a igual. La primera reacciona ante tal pedido y solicita el pago del vestido a Estrellita. Reparto:
Estrellita ..... Marta Gonzá
Gustavo ..... Germán Kr
Sergio ..... Alfonso de Gra
Dr. Montero (Juan Carlos Lima), Josefa (Tita Helba), Fefa (Luisina Brando), Mirta (Beatriz Iribar), Alejandro (Rodolfo Morandi), Camarera (Marta Cipriani), Lila (Celia Carval), Caty (Marta Pencel), Cristina (Elsa la Santalla), Laura (Elsa Piuceli) y Julián (Roberto Vilas). Libro: Delia Ilia. Adaptación: Armando Baielli. Escenografía: E. Hernández. Iluminación: F. Blau. Producción: J. Pérez Heredia. Dirección: Roberto Denis. (A continuación: JITUS.)

https://argentoteca.blogspot.com

16 **9 CUANDO VUELVAS A MI**

Esta semana: Mariana es convencida de permanecer al lado de Martín. Pero, para ello, cambia su identidad para no ser reconocida por éste. En tanto, Rolando descubre que es engañado por Ana Luisa y decide investigar. Reparto:
Mariana ..... Nora Cárpena
Rolando ..... Oscar Ferrigno
Martín ..... Alberto Martín
Nona (Gloria Ferrandiz), Ana Luisa (Graciela Dufau), Aguirre (Mario de Rosa), Susana (Gladys Luque), Ezequiel (Antuco Telesca), Leticia (Silvia Merlino), Malli (Graciela Martínez), Rogelia (Blanca Lagrotta), Paul (Eduardo Ayala), Dr. Dawson (Néstor Hugo Rivas). Libro: Alberto Migré. Asistente de dirección: Cristina Palacios. Dirección de cámaras: Carlos Berterreix.

11 EL TRIBUNAL

Programa en el que —mediante cartas de los televidentes— se trata de analizar y seleccionar los conflictos humanos. Conducción: Doctora Angélica Palomero (abogada), Enzo Bellomo (actor) y Pablo del Campo (médico). Producción: D. Mallo. Escenografía: J. Bering. Dirección de cámaras: G. Bruni.

13 CITA CON LAS ESTRELLAS

Invitados de hoy: ALBERTO RUDNI, HECTOR LARREA, Prof. ALBERTO ROVEDA, FLORA NUDELMAN, MENECA LANUSSE y EDUARDO BERGARA LEUMANN. Programa periodístico. Conducción: Blackie. Dirección: Alberto Moneo.

16.30 **9 NUESTRA GALLEGUITA**

Esta semana: Raúl demuestra a Teresa que los certificados de casamiento son falsos; todo ha sido una trampa planeada por Grimaldi y Murúa. Para vengar el honor de su hermana, Raúl ataca a golpes a ambos sujetos. Interin, Elvira ha vuelto a acercarse a la casa, tratando de probar que su personalidad ha cambiado. Reparto:
Angelina ..... Laura Bove
Raúl ..... Norberto Suárez
Carlos ..... Rubén Lecont
Pedro ..... Víctor Hugo Vieyra
Teresa (Stella Maris Closas), Grimaldi (Aldo Mayo), Rosalía (Blanca del Prado), Florencio (Corrado Corradi), Elvira (Betina Blum), Chichita (Myriam Cohen) y elenco. Libro: Abel Santa Cruz. Asistente de dirección: Celso Durán. Puesta en escena y dirección de cámaras: Alejandro Doria.

11 LOS DIAS DE NUESTRA VIDA

Historia basada en una familia, los Horton, empeñada en lograr la auténtica felicidad. A través de pequeños acontecimientos cotidianos descubren que muchas veces ese preciado don está en las cosas más simples de la vida. Reparto: Dr. Tom Horton (Mc Donald Carey), Mary (Marie Cheatham) y Diane Hunter (Coleen Gray). Serie creada por Irna Phillips, Ted Corday y Alan Chase.

17 **2 ROBIN HOOD**

Robin Hood, el gallardo paladín, vuelve a enfrentar a déspotas señores y a intrigantes aventureros, en defensa de su rey y de mansos campesinos dominados en esos dominios feudales. Serie interpretada por Richard Greene (Robin Hood). (Durac. 25'.)

9 TRIBUNAL DE APELACION

Esta semana: Una pareja se separa de común acuerdo, tras diecisiete años de matrimonio, dejando dos hijos varones de 14 y 11 años. El motivo es la infidelidad cometida por el esposo. Deciden quedarse con un hijo cada uno. El problema es: ¿Cuál será para cuál? Tribunal: Psicóloga Eva Giberti, doctores Florencio Escardó, Gonzalo Mari y Nocetti Fasolino. Producción: Luis Pérez Aguirre. Dirección de cámaras: Oscar Bertotto.

11 LA NOVICIA VOLADORA

Hoy: EL RETORNO DEL PADRE LUNDIGAN. La hermana Bertrille y la madre superiora reciben un tratamiento hipnótico que las afectan. Al despertar, ambas ven intercambiadas sus personalidades, causando gran confusión al padre Lundigan, que regresó al convento tras un año de ausencia. Artista invitado: Paul Lynde (padre Lundigan). Reparto: Novicia Bertrille (Sally Field), Carlos Ramírez (Alejandro Rey), Hermana Jacqueline (Marga Redmond), Madre Superiora (Madeleine Serwood), Hermana Sixto (Shelley Morrison) y Hermano Sweeney (Harold Gould). (Durac. 25'.)

13 DAR EN EL BLANCO

Programa de entretenimientos con la participación de cuatro panelistas femeninas y una actriz (representante de la concursante invisible), que deberán justipreciar el valor de los diversos productos. Resultará ganadora de los mismos aquella que, sin excederse, se aproxime más a la cifra exacta. Además,

S 431
RAFAEL HEREDIA,
¡Gitano!
LUNES A VIERNES
14.00
TELEONCE

https://argentoteca.blogspot.com

"Gran Premio" (sorteo trimestral de un departamento en Miramar, totalmente amueblado, artículos para el hogar, joyas, pieles, etc.) y "Un millón para su escuela" (Para hacerse acreedor al mismo, alumnos de distintas instituciones deberán escribir al programa. Semanalmente se extraerá una carta y, al finalizar el mes, deberán presentarse los niños elegidos, resultando ganador aquel que descubra la frase buscada. El premio, en útiles, escritorios, guardapolvos, etc., se entregará a la escuela en que este alumno estudia). Conducción: Carlos D'Agostino. Locución comercial: Jorge Fontana, Edith Boado y Valentín Villoria. Secretaria: Rosemarie. Libro y producción: Jorge Gonçalves. Dirección: P. Bilán.

17.30 **2 RIN TIN TIN**
Las aventuras que viven en las reservaciones indias, un niño, pequeño cabo del ejército, y su extraordinario perro. Reparto: Rusty (Lee Aarker), Rip (Jim L. Brown) y O'Hara (Joe Sawyer). (Durac. 25'.)

7 DISCORAMA
Grabaciones, efemérides y lectura de la programación del día. (Este programa, así como todos los que difunde Canal 7, es retransmitido por la ciudad de Chivilcoy.)

9 SIMPLEMENTE MARIA
Esta semana: María y Esteban se han casado. Unicamente los hermanos han sido invitados a la fiesta, pues María no desea que su alegría pueda herir la sensibilidad de su hijo. Reparto:
María ..... Irma Roy
Esteban ..... Alberto Argibay
Tony ..... Osvaldo Brandi
Carlos ..... Pablo Danielo
Teresa (Lita Soriano), Alejandra (Sabina Olmos), Nicolás Caride (Rodolfo Onetto), Doctor Hidalgo (Juan Carlos Palma), Carlitos Inchauspe (Andrés Turness), Marcela Peña (Gabriela Shoo), Rosa (Luisa Ruiz), Inés Caride (Catalina Speroni), Carlos Inchauspe (Agustín Irusta), Mirtha (Zulema Esperanza), doctora Bernaqui (Vanina Parets), Marcos (Roberto Guthié), Pierina (Margarita Corona), Beba (Ana María Medina), Genaro (Daniel Figuereido), Margarita (María Rosa Fugazot), Araceli (Linda Lorena), Ilda (Aurora del Mar), Catherina (Renée Oliver), Pedro (Luis Solers), Elena (Paula Masiel), y Cristóbal (José Canosa). Libro y producción: Celia Alcántara. Puesta en escena: Roberto Ponte. Dirección de cámaras: Oscar Bertotto.

11 METEORO
Un ídolo semiespacial, montado en su veloz automóvil, compite alrededor del mundo en audaces carreras mezcladas con intrigas de súper espías. Serie japonesa de dibujos animados. (Durac. 25'.)

13 YO COMPRO A ESTA MUJER
Hoy: Matilde se niega a vivir en la casa de San Telmo, pero la apremiante situación económica de don Mariano la obliga a acceder. Impone una sola condición: encerrar a la Dama Gris. Alejandro, por su parte, le comenta a Alvarez que intuye que Ricardo ha de romper el vínculo con Ana. Reparto:
Ana Cristina ..... Gabriela Gili
Alejandro ..... Sebastián Vilar
Dama Gris ..... Golde Flami
Caridad (Eva Franco), Matilde (Alba Mujica), Ursula (Ana Vázquez), Alvarez (Ricardo Bouzas), Ricardo (Omar Aranda), Portela (Luis Politti) y elenco. Libro: Olga Ruilópez. Adaptación: Alma Bressan. Dirección: Pedro Pablo Bilán.

Lunes a Viernes
18.30 horas
GANELE A CALIGULA
CANAL 9

18 **2 PONY EXPRESS**
Las hazañas de un grupo de jóvenes y valientes jinetes que, llevando el correo de una ciudad a otra, cubrieron desoladas y peligrosas regiones del Oeste americano en las últimas décadas del siglo pasado. Serie con Grant Sullivan y Brett Clark. (Durac. 25'.)

7 FESTIVAL DEL FUTURO
Programa conducido por Nelly Prince, en el transcurso del cual se presentarán nuevos valores que trabajan en el campo de la plástica, el teatro, la música y toda manifestación artística. Quienes deseen intervenir, tendrán que inscribirse en Canal 7, Leandro N. Alem 735, de lunes a viernes, de 14 a 20 horas. Asistente de producción: Rubén Costa. Producción: Osvaldo Parrondo.

9 ME LLAMO JULIAN TE QUIERO
La vida de un muchacho taximetrero. Su acentuado porteñismo y el marcado aprecio que siente por sus amigos lo llevan a protagonizar situaciones sumamente engorrosas. Su casamiento con Elena, muchacha de barrio, dará un nuevo matiz a su existencia.

https://argentoteca.blogspot.com

Reparto:
Julián ..... Juan Carlos Dual
Elena ..... Elena Tasisto (a confirmar)
Victoria ..... Susana Freyre
Juan (Walter Santa Ana), Teresa (Celia Juárez), Albertina (Gloria Ugarte), Germán (Alejandro Marcial) y Eduardo (Jorge Rivera López). Libro: Gerardo Galván. Asistente de dirección: Patricia González. Dirección: Nicolás del Boca.

11 UN PASO AL MAS ALLA
Los extraños casos que no explican la ciencia ni la lógica, originados por el estado de alguna mente extracapacitada, son motivo fundamental de esta serie con elenco rotativo. Presenta: John Newland. (Durac. 25'.)

13 TEATRO DEL AIRE
LA CRUZ DE MARISA CRUCES, de Elsa Martínez. Hoy: Inesperadamente, Marisa recibe la visita de Beatriz, quien llega acompañada por Cristián. Ajeno a todo su pasado, el joven procura lograr una reconciliación entre ambas mujeres. Alfredo va a ver a Marisa, portando consigo la cruz, testigo de los momentos felices que pasaron.
Reparto:
Marisa Cruces ..... Silvia Montanari
Alfredo Roldán ..... Rodolfo Salerno
Violeta ..... Adriana Gardiazábal
Guillermo (Rodolfo Machado), Clarita (Beba Bidart), Carola (Adriana Alcock), Carlos (Miguel Ferrando), Cristián (Rodolfo Dupont), Tilita (Amalita), Raquel (Marcia Cerretani), Rodolfo (Carlos Olivieri), Da Silyva (Rodolfo Onetto), Mónica (Mariana Karr) y elenco. Dirección: Alfredo Moneo.

18.28 ### 7 REDACCION SIETE
Microinformativo local y extranjero. Relatos: Néstor Fernández Casanovas, Tito Rodini, José Miguel Lloret y Ricardo Baldau (en forma rotativa).

18.30 ### 2 CONFLICTOS HUMANOS
Hoy: EL NIÑO NERVIOSO. Programa destinado a analizar los diversos problemas de todos aquellos que, necesitando un consejo o una orientación, hagan llegar su pedido por carta. Participan, en forma rotativa: el psiquiatra doctor Welindo Mena, la licenciada Patricia Allegreto, la psicóloga especialista en niños, Sara Unias y el astrólogo Héctor Rivas. Conducen: Luz Tambascio y Diana Ingro. Dirección de cámaras: Héctor Aure.

7 FESTIVAL DEL FUTURO
(Continúa.)

9 GANELE A CALiGULA
Programa cómico y de entretenimientos conducido por Calígula. Durante su transcurso, los aficionados asistentes al programa, en número de uno por turno, competirán con Calígula en cualquier habilidad. Al finalizar cada ronda el público decidirá con su aplauso a quien considera ganador. Aquellos que hubieren logrado superar a Calígula se enfrentarán entre sí como número cierre del programa y el vencedor recibirá $ 20.000. El viernes, los triunfadores de las cuatro jornadas previas cotejarán y el que venciere será premiado con $ 100.000. Quienes deseen intervenir tendrán que inscribirse en Canal 9, Castex 3333, de lunes a viernes, de 14 a 20 horas. Producción: Délfor. Asistente de dirección: Raúl Lecouna. Dirección de cámaras: Manuel Vicente.

11 LOS REBELDES
Hoy: EL ACUERDO. Mientras perseguían a bandidos mexicanos, Corey y David son capturados por tropas del gobierno, que los confunden con proveedores de armas de fuerzas revolucionarias. Earl y Jemal no consiguen certificar sus verdaderas identidades, siendo juzgados y condenados a ser ejecutados a la mañana siguiente. Artistas invitados: Nico Minardos y Rita Rogers. Reparto: Earl Corey (Don Murray) y Jemal David (Otis Young). (Durac. 55'.)

13 GRAN TELETEATRO POND'S
EL AMOR TIENE CARA DE MUJER, de René Cascallar. Esta semana: Valiéndose de una estratagema, Adriana Velasco, la esposa de Gustavo, decide consultar a Elena Casabal en procura de un hijo hasta ahora imposible. A su vez, Gustavo asedia a Elena para que le confiese la verdad sobre Mily. Por otra parte, Diego, luego de su bancarrota, acepta el puesto de residente de la Fundación y traba relación con Beatriz, intentando saber algo más sobre Mayra.
Reparto:
Elena ..... Iris Láinez
Nora ..... Delfy de Ortega
Graciela ..... Angélica López Gamio
Beatriz ..... Thelma Biral
Mabel ..... Silvina Rada
Gustavo (Enrique Kossi), Diego (Rodolfo Bebán), César (Claudio Corvalán), Luis Pablo (Diego Varzi), Mily (Soledad Silveyra), Cristián (Miguel Bermúdez), Mauricio (Armando Clavier), Adriana (Susana Mayo), Esteban (Carlos Gross), Emilio (Rodolfo Maertens), Hebe (María Monti), Lola (Mercedes Torres), Carlos (Diego Botto), Nicolás (Roberto Dairien), Dorita (Esmeralda Berard), madre (Gloria Raynes) y Martita (Marta Irigoyen). Dirección: Osías Wilensky.

19 ### 2 NOTIDOS
La actualidad local y extranjera. Relata: Pedro Burgos.

7 REDACCION SIETE
Noticiero local y extranjero. Relatores: Fernández Casanovas, Tito Rodini, José Miguel Lloret y Ricardo Baldau. Deportes: Horacio Aiello. Meteorología: Komar.

13 VIAJE A LAS ESTRELLAS
Hoy: VIAJE A BABEL. El capitán Kird es comisionado para trasladar a un grupo de embajadores del espacio hasta un pequeño planetoide neutral, rico en minerales. La codicia de uno de ellos, que intenta apoderarse de las riquezas del planeta, amenaza sus vidas. Artistas invitados: Jane Wyatt y Mark Lenard. Reparto: Capitán James Kird (William Shatner), doctor McCoy (Forest Kelley), Mr. Spock (Leonard Nimoy) y Andrea (Steve Jackson). (Durac. 55'.) (A las 19.30 horas: Intermedio de HIJITUS.)

19.30 ### 2 LLUVIA DE ESTRELLAS
Programa musical con la actuación de conocidos conjuntos de música beat. Conducción: Johnny Allon. "Discografía", con Hugo Amor. Dirección: Héctor Aure.

7 MISS AVENTURA
NO QUISIERA ESTAR MUERTA TANTO TIEMPO, de Alfredo Lima. Hoy: Daniel,

https://argentoteca.blogspot.com

quien acompañara a Silvia durante la investigación, cae en manos del siniestro personaje y está a punto de ser sometido al "tratamiento" de rigor. Reparto:
Silvia Linares .... María Concepción César
Daniel ..... Juan Carlos Palma
Gioconda ..... Trissi Bauer
Marcelo (Rodolfo Machado), Matías (Alfredo Tobares), Morales (Lelio Lesser), Andrea (María Inés), Ortazar (Horacio Márquez) y Gabriel (Héctor Federico). Dirección: Emilio Ariño.

9 NUEVEDIARIO EXTRA
Noticiero relatado por Romeo Macor Aguirre, Fernando de la Vega y Oscar Lasalle (en forma rotativa). Comentarios: Tato y Mariano Perla. Notas especiales: Daniel Mendoza. Director: Isaac Aisemberg. Subdirector: R. Macor Aguirre. Dirección de cámaras: Ramón Bouzadas.

11 DIARIO ALPARGATAS
La actualidad local y mundial. Relata: Juan Carlos Rousselot. Locutores de turno: Guillermo Cervantes Luro y Rafael Gondar. Deportes: Borocotó, jr. Reportajes: Mario Gauna, Enrique Madariaga y Héctor A. Gulleiro.

19.58 ### 7 REDACCION SIETE
Microinformativo local y extranjero.

Noche

20 ### 2 LOS COMANDOS DE GARRISON
Serie con Ron Harper, César Danova, Ruddy Solari y Christopher Cary. (Durac. 55'.)

7 DIMENSION DESCONOCIDA
Hoy: EL HOMBRE DE LA BOTELLA. Un matrimonio que soporta pesares y miseria, se encuentra de pronto con una botella en la que habita un genio. Este les asegura que cuatro deseos serán cumplidos con sólo desearlos, originándose una serie de dificultades que ni el dinero ni la felicidad pueden impedir. Intérpretes: Luther Adler, Vivi Janiss y Joseph Ruskin. Serie unitaria de ciencia-ficción. (Durac. 25'.)

11 EL SHOW DE DORIS DAY
Hoy: LA BIBLIOTECARIA. Doris envía a Leroy a la biblioteca para devolver unos libros. Al regresar lo hace con varios ejemplares nuevos, a pesar de su resistencia inicial para cumplir con el encargo. Su comportamiento llama la atención de todos hasta que se descubre la causal: la bibliotecaria linda y joven. Reparto: Doris Martin (Doris Day), Buck (Denver Pyle), Leroy (James Hampton), Aggia (Frank Ryan) y el perro Lord Nelson. (Durac. 25'.)

13 TELENOCHE
Programa periodístico que abarca notas de actualidad nacionales e internacionales. Conducen: Mónica Mihanovich y Andrés Percivale: Relator: Roberto Maidana. Actuación de números musicales. Dirección de cámaras: Héctor Celis. Además, informe meteorológico a cargo de Dalmacio Mazzola.

20.28 ### 7 REDACCION SIETE
Microinformativo local y extranjero.

20.30 ### 7 LOS DE COSQUIN
NUEVO CICLO Programa de música folklórica. Actuarán hoy: César Isella (interpreta: "Padre del carnaval"), Stella Maris ("Cueca del violín" y "Zamba de Ambato"), el "Dúo Salteño" ("Zamba del silbador" y "La arenosa"), el "Quinteto Vocal Tiempo" ("Refalosa del adiós" y "Pobladora de luz"), Víctor Heredia ("Para cobrar altura" y "El mensú"), y "Folk. 4" ("Los sapitos" y "Candombe"). En el trascurso del programa César Isella realizará un reportaje al destacado poeta salteño Manuel J. Castilla. Producción final con todo el elenco: "La López Pereyra". Producción: Osvaldo Parrondo. Dirección: Héctor H. Ghiggeri.

9 ZORROCOSITAS
Sketchs de hoy: "Don Graduado", "Don Clarete", "Los Polonios" y otros. Además, "El baúl de la alegría infantil", entretenimiento consistente en un sorteo semanal entre las cartas enviadas por los televidentes, con premios en juguetes por valor de $ 100.000. Programa cómico con la actuación de Pepe Iglesias, M. Cativa, Nené, Nelly, elenco y la actuación de un artista invitado. Asistente de dirección: J. D. Elicetche. Dirección integral: Wilfredo Ferrán.

11 CIEN PESOS POR SEGUNDO
Programa de entretenimientos conducido por Juan Carlos Thorry. En su transcurso, una pareja de concursantes (hombre y mujer) será sometida a tests de agilidad mental. En tanto las respuestas sean acertadas será premiada con $ 100 por segundo. En caso contrario le Infligirán los siguientes castigos: "El reloj encantado", "El ataúd del vivo"; "Las galeras mágicas" y "La Torre de Pisa". Secretaria: Lilí Navarro. Idea: Pepe Mayá Rius. Producción: Daniel Mallo. (Para poder intervenir basta con enviar los datos personales, acompañados de fotografías, a Teleonce, Pavón 2444.)

13 ¿QUIEN ES QUIEN?
Panelistas de hoy: MARYCARMEN, PEPE BIONDI y BEN MOLAR. Programa de entretenimientos conducido por Guillermo Cervantes Luro, en el que destacadas figuras participantes deberán descubrir, por medio de preguntas dirigidas a tres desconocidos, cuál de ellos ejerce una profesión curiosa. Producción: Alberto Ferrara. Dirección: Gerardo Mariani.

21 ### 2 EL TUNEL DEL TIEMPO
Hoy: LA ISLA DEL DIABLO. Trasladados a 1895, en la colonia penal francesa, Tony y Douglas organizan la fuga de los reclusos, cuidando que éstos no cometan un error histórico. Artistas invitados: Marcel Hillaire, Oscar Beresi y Theo Maruse. Reparto: Tony (James Darren), Douglas (Robert Colbert), Swain (Carol O'Connors), Kirk (With Bissell) y Ann (Lee Meriwether). (Durac. 55'.)

9 GRANDES VALORES DEL TANGO
Programa musical con la actuación de Roberto Goyeneche, Enrique Dumas y otros cantantes invitados. Además, se efectúan dos concursos de aficionados, uno para elegir el mejor cantante y otro para seleccionar el mejor autor. Los dos amateurs que resulten ganadores en cada programa pasan a una competencia final. En la parte humorística: Jorge de la Riestra y Julio de Grazia. Ani-

https://argentoteca.blogspot.com

mación: Juan Carlos Thorry y Tito Lusiardo. Bailarines: Cristina y Víctor Ayos. Orquesta: Leo Lípesker. Libro: Gius. Asistente de realización: Gerardo González. Producción y dirección de cámaras: Martha Reguera.

11 JAUJARANA

Sketchs de hoy: "La vieja moralista", "Bebelo"; "Los amigos del recién operado"; "El coiffeur"; "El protestador"; "Los traductores" y "La farmacia". En una secuencia especial: "Partido de naipes entre gangsters" (música escenificada). Programa cómico con la actuación de Henny Trailles, Ricardo Espalter, Andrés Redondo, Enrique Almada, Raimundo Soto, Eduardo D'Angelo, Heber Hugo Carámbula y elenco. Libro: J. A. U. Escenografía: Jorge Romanó. Producción: Oscar Luis Massa. Dirección: Roberto Herraiz.

13 CASINO

ESPECIAL Hoy: Actuación de MATT MONRO y LOLA FALANA (interpreta: "Unusual Dam", "Never entered my mind", "Looking at you", "Optimist", "All that jazz" y "Dant's look back". Programa musical. Producción y dirección: Carlos Sandor. (A las 21.30: Intermedio de HIJITUS.)

21.28 ### 7 REDACCION SIETE

Microinformativo local y extranjero.

21.30 ### 7 BUENOS AIRES, HOY

Hoy: CONCIERTO SINFONICO DE DIVULGACION MUSICAL, a cargo de la Orquesta Filarmónica de Buenos Aires, dirigida por el maestro Pedro Ignacio Calderón. Programa: Obertura de "Rusia y Ludmila", de Miguel Ivanovich Glinka; "Sinfonía Nº 2 en do menor, opus 17", de Pedro Tchaicovsky; Scherzo y marcha de "El amor por tres naranjas" y suite del ballet "El pájaro de fuego", de Igor Stravinsky. Conducción: Antonio Carrizo.

22 ### 2 CINE COMO EN EL CINE

Hoy: SYLVIA SCARLETT, UNA MUCHACHA SIN IMPORTANCIA (norteamericana, 1935). Para escapar de sus acreedores, un hombre viaja de Francia a Inglaterra acompañado de su hija, a quien, para despistar a sus perseguidores, ha disfrazado de muchacho. Reparto: Sylvia Scarlett (Katherine Hepburn), Michael Fane (Brian Aherne), Jimmy Monkley (Cary Grant), Mr. Scarlett (Edmund Gwenn), Lili (Princesa Natalie Paley) y Maudie Gills (Dennie Moore). Dirección: George Cukor. ☆

9 DON JACOBO

Hoy: Sarita termina por apiadarse de su marido, que finge estar agotado. Pero don Jacobo no se deja convencer y prepara una trampa que pondrá en descubierto a su yerno. Mientras tanto, José cambia de táctica para conseguir el cariño de Lilí, pero le sigue faltando plata para sacarla a pasear. Severino Alegre, por su parte, se declara a la secretaria; ésta le pide que hable con la mamá. Don Jacobo quiere arreglar el living de su casa, pero la mala suerte lo lleva a contratar un decorador que pretende abarrotar el ambiente con ramas, flores... y una fuente con agua. Reparto:
Don Jacobo ..... Adolfo Stray

TV SELECCION GUIA

22.00 13 ODOL PREGUNTA

LA NOCHE DEL MILLON

ODOL tendrá su primera gran noche de gala de 1969, pues Gregorio "Goyo" Montes, el joven que concursa sobre el tema "Cuentos de Jorge Luis Borges" responderá esta noche por un millón de pesos. Es de destacar que la emisión de la fecha será también una suerte de homenaje a la literatura argentina (que halla en Borges a uno de sus representantes más preclaros) y, por extensión, a nuestra juventud, ya que, pese a su corta edad, "Goyo" Montes ha demostrado grandes inquietudes intelectuales. Como siempre, Jorge Fontana será el encargado "directo" de convertir al participante en presunto millonario y Ulises Petit de Murat, integrante del jurado que preside Jorge de Lorenzo, confeccionará las preguntas correspondientes.

https://argentoteca.blogspot.com

Severino ..... Rodolfo García Ramos
Judith ..... Graciela Cohen
Raquel ..... Graciela Pal
Anita (Tina Francis), Secretaria 1ª (Elizabeth Makar), secretaria 2ª (Juana Katz), contador (Alberto Bacigaluppi), José (Ricardo Morán), Sara (Michelle Bonefoux) y elenco. Sobre el personaje Don Jacobo, creación de Germán Ziclis; adaptación del libro para TV de Rodolfo Dorgo y Marcos Martínez. Asistente de dirección: Juan David Ellcetche. Dirección integral: Wilfredo Ferrán.

11 LA CALDERA DEL DIABLO

Hoy: DRAMATICA DESPEDIDA. Antes de marcharse de Peyton Place junto a Joe y la niña cuya tenencia definitiva lograra Steven, Jill Smith decide despedirse de Tom, a quien intenta hacer reflexionar, pero éste no quiere escucharle ni olvidar lo ocurrido. Mientras tanto, el doctor Rossi pide a Rodney que aleje de su mente a Betty y Steven, que en definitiva son las causas que retardan su cura física y emocional. Reparto: Doctor Michael Rossi (Ed Nelson), Joe Rossi (Michael Christian), Susan Winter (Diana Hyland), Rvdo. Tom Winter (Robert Hogan), Jill Smith (Joyce Jillson), Jeff (John Findlater), Steven (James Douglas), Raquel (Leigh Taylor Young), Leslie (Paul Langton), Rodney (Ryan O'Neal), Betty (Barbara Parkins), Norman (Christopher Connelly), Rita (Patricia Morrow), Marsha Russell (Barbara Rush) y Caroline (Elizabeth Walker). (Durac. 55'.)

13 ODOL PREGUNTA POR UN MILLON DE PESOS

ESPECIAL Hoy: 1º) GREGORIO "GOYO" Montes (tema: CUENTOS DE JORGE LUIS BORGES, por $ 1.000.000. Jurado: Ulises Petit de Murat); 2º) Avelina Bruno (VIDA Y OBRA DE MIGUEL ANGEL, por $ 60.000. Jurado: Dr. Alberto Izaguirre); 3º) Carlos M. Strada (CAMPO ARGENTINO Y MARTIN FIERRO, por $ 30.000. Jurado: León Benarós), y 4º) Francisco A. Cariotti (HISTORIA DE LOS GRANDES PREMIOS AUTOMOVILISTICOS, por $ 8.000 y 15.000. Jurado: Horacio Besio). Además: concurso "Conozca a su país", con pasajes y premios para los participantes. Conducción: Jorge Fontana. Completan el jurado: Dr. Jorge de Lorenzo (presidente), Arq. Courteaux Pellegrini, Francisco García Giménez, José Dominiani, Dr. Agustín Matienzo y Jorge D'Urbano. Producción: Mario Enrique Nanclares. Dirección: Gerardo Mariani. (VER MAS DETALLES EN LA PAGINA 39.)

22.28 7 REDACCION SIETE

Microinformativo local y extranjero.

22.30 7 BUENOS AIRES, HOY

(Segunda parte.)

9 TRIBUNAL PARA MAYORES

Se plantearán problemas exclusivamente reservados para adultos, de contenido humano-sociológico. Tribunal: Psicóloga Eva Giberti, doctores Florencio Escardó, Nocetti Fassolino y Gonzalo Marí. Producción: Eric de Lavalle. Dirección de cámaras: O. Bertotto.

13 ENTRE LAS SOGAS

Hoy: ANTENOR SANTILLAN (campeón riojano, 2º en el ranking) versus RAMON PEREYRA (campeón cordobés, 3º en el ranking). Categoría: Medio mediano júniors. A 10 rounds. Trasmisión directa desde el Luna Park. Relatos y comentarios: Ricardo Arias y Norberto Longo. Dirección: Francisco Barroetaveña. (En caso de impedimento de alguno de los boxeadores, el canal programará un combate de emergencia.)

23 11 EL REPORTER "ESSO"

La actualidad nacional y mundial. Relatan rotativamente: Armando Repetto y Roberto Vaccari.

23.15 11 LOS INVENCIBLES

Hoy: LA CITA. Las aventuras de un grupo de defensores de la ley, que se afanan por solucionar los problemas que aquejan a la honesta parte de la población de un turbulento estado americano. Reparto: El Virginiano (James Drury), juez Gard (Lee J. Cobb), Trampas (Doug McClure), Betsy Gard (Robert Shore), Clu Gulagher y Randy Boone. (Durac. 85'.)

23.30 2 LA RESPUESTA

Hoy: CUENTA SALDADA. Un hombre quiere vengar la trágica muerte de su hija, en la persona de un alcohólico a quien cree responsable de ésta. Intérpretes: Willis Bonhery, Virginia Cristine y Ray Teel. Serie unitaria. Auspiciada por la Convención Evangélica Bautista. (Durac. 25'.)

7 REDACCION SIETE

Noticiero local y extranjero. Relatores: Fernández Casanovas, Tito Rodini, José Miguel Lloret y Ricardo Baldau. Deportes: Horacio Aiello. Meteorología: Komar.

9 CINE UNIVERSAL

Hoy: LA TRAGEDIA DEL CIRCO (norteamericana, 1941). El dueño de un circo trata de mantener a su hermana alejada de las relaciones masculinas. Un día, ingresa al elenco un improvisado domador de leones. El romance que nace entre el recién llegado y la chica, despierta las iras del empresario, que busca todos los medios para impedirlo. Reparto: Flo Lorraine (Sylvia Sidney), Nick Coster (Humphrey Bogart), Mary Coster (Joan Leslie), Matt Verney (Eddie Albert), "Hoffmann, the Great" (Sig Rumann) y Doc (Cliff Clark). Dirección: Ray Enright. ☆

13 NOTICIERO 13

La actualidad ilustrada. 5ª y última edición. Relata Juan Mentesana. Secciones: NOTAS INSOLITAS (Horacio de Dios). REPORTAJES (Leo Gleizer, Jacinto Rodríguez Paz, José Manuel Carrizo y Luis Alberto Drago). DEPORTES (Juan C. Pérez Loizeau, Norberto Longo, Julio Ricardo y Ricardo Arias). Dirección: H. Celis.

24 13 PARLAMENTO 13

Hoy: PIRATERIA AEREA. Concurrirán el doctor Omar Lima Quintana (rector de la Universidad de Morón), profesores de Derecho Aeronáutico y representantes de compañías de navegación aérea. Conducción: Simón Stolar y Leandro Pita Romero (h.). Producción: S. Stolar. Dirección: Carlos O. Escalada.

0.45 11 PALABRAS DE VIDA

Temas bíblicos.

1 13 UN MOMENTO DE MEDITACION

Hoy: Hna. María Bernardita (católica).

https://argentoteca.blogspot.com

Mañana

7 13 **DANOS ESTE DIA**
Invocación religiosa y lectura de la programación del día.

7.05 13 **NOTICIERO 13**
La actualidad local y extranjera en las primeras noticias del día. (VER DETALLES EL DIA MIERCOLES.)

8.30 13 **TELESCUELA TECNICA**
CURSO DE BIOLOGIA E HIGIENE. Tema de hoy: Agente microbiano. Su acción biológica y componedora. Profesoras: Señora de Roca y Srta. Cartaginese. Secretaria: Carmen Parapar de Olveira. (VER DIA MIERCOLES.)

9 13 **TELESCUELA PRIMARIA**
Hoy: Clases para nivel B (alumnos de 4º y 5º grados). Area: UNA VENTANA AL PAIS. Tema: CUIDADO Y PROTECCION DE LAS PLANTAS. ARBOLES HISTORICOS. Guión: Srta. Fumo. Maestra: Sra. de Noriega. Secretario: Sr. Lartategui. Programa educativo del Consejo Nacional de Educación. Coordinación: Oscar Manuel Estévez. Dirección: Roberto Gana.

9.30 13 **BUENOS DIAS, MUCHO GUSTO**
Programa femenino. Conducen: Guillermo Lazzaro y Maisabé. Secciones: "Ilustraciones" (Geno Díaz); "Comentarios periodísticos" (Valentina); "Belleza" (Puppi Berl); "Medicina" (Dr. Enrique Muhlmann); "Cocina" (María Adela Baldi. Hoy: El copetín). (VER DIA MIERCOLES.)

10.30 9 **MUSICA FOLKLORICA ARGENTINA**
Señal de ajuste y grabaciones folklóricas.

13 **HOLA, PIBES**
Hoy: BARQUITOS (manualidad). Dibujos: MARVEL COMICS ("Capitán América"). Programa infantil. Conducción: Liliana Abayieva. Dirección: Pablo Raccioppi. (A continuación: HIJITUS.)

10.45 9 **EL MUNDO DE LA CIENCIA**
Hoy: BUZOS EN EL FONDO DEL MAR. Un recuento de las muchas —y a veces pintorescas— actividades que los buzos deben cumplir en las profundidades marinas. Serie documental. (Durac. 12'.)

11 9 **TELESECUNDARIA**
PRIMERA PARTE. INGLES. Hoy: 4ª clase: "It's, isn't", a cargo de las profesoras Haydée de Balaguer y Graciela Miller. SEGUNDA PARTE: TELESECUNDARIA Y LA JUVENTUD. Hoy: "Microinformativo estudiantil", "Foro de la juventud" y "Los jóvenes se expresan". (VER MAS DETALLES EN EL DIA MIERCOLES.)

11 **TELENSEÑANZA MEDIA**
Hoy: Clase de FRANCES. Tema: Los colores. Profesoras: Srta. Picaso y Sra. de Arena. (VER DIA MIERCOLES.)

13 **JARDILIN**
Programa infantil con entretenimientos. Conduce: Cristina. Producción y dirección: Pablo Raccioppi. (VER DIA MIERCOLES.)

11.30 11 **TODOS NOSOTROS**
Programa femenino. Conduce: Laura Escalada. Secciones: "Naciones Unidas en acción"; "Nota del día"; "Ayúdelos" (Gloria Raines) y "Guía de exposiciones". (VER DIA MIERCOLES.)

13 **DON GATO Y SU PANDILLA**
Hoy: 1.000.000 U/S DERBY. Don Gato y los integrantes de su bulliciosa pandilla tratan de ganar una suculenta suma de dinero en una carrera de caballos. Serie de dibujos animados. (Durac. 25'.)

12 9 **LA LEY DEL REVOLVER**
Hoy: LA REBELDIA DE KITTY. El joven Billy llega a Dodge City, y al encontrar a Kitty trabajando en un bar, se horroriza. Desde ese momento se empeña en cuidar el honor de la joven, sin saber que la vida del pueblo es muy distinta. La chica pide a Dillon que interceda y el marshall se niega, provocando una violenta reacción por parte de ella. Reparto: Matt Dillon (James Arness), Kitty (Amanda Blake), Doc (Milburn Stone), Gint Asper (Burt Reynolds) y Chester (Dennis Weaver). (Durac. 25'.)

11 **EL LLANERO SOLITARIO**
La gallarda figura del enmascarado aventurero vuelve a transitar los caminos del Oeste en compañía de su inseparable amigo, siempre presto a defender la justicia con la habilidad de sus armas. Serie interpretada por Jay Silverhells y Clayton Moore. (Durac. 25'.)

ahora...
se protege
todo
con
PLASTITODO
en aerosol
PROTECTOR
IMPERMEABILIZANTE TOTAL
INCOLORO - ANTIOXIDANTE
METALES - MADERAS
CUEROS - etc.
AEROPLAS - ALSINA 1760
Tel. 49-7945 - Cap.
ZONAS DISPONIBLES PARA REPRESENTANTES
EN EL INTERIOR DEL PAIS
AYALAYA

https://argentoteca.blogspot.com

Jueves

ABRIL 24, 1969

MAÑANA-TARDE

13 EL SHOW DE LOS TRES CHIFLADOS
Hoy: 1º) LOS TRES CHIFLADOS ("Hércules y faldas"); 2º) EL GORDO Y EL FLACO ("Un buen pescador" y "Cuidado, por favor"), y 3º) JOHNNY QUEST ("El hombre lobo"). Series infantiles. (Durac. 55'.) (A continuación: HIJITUS.)

12.30 9 NUEVEDIARIO
Noticiero relatado por Romeo Macor Aguirre, Fernando de la Vega, Daniel Mendoza y Oscar Lasalle (en forma rotativa). Comentarios: Tato y Mariano Perla.

11 TELEONCE INFORMA
Relata: Rafael Gondar. (VER DIA MIERCOLES.)

Tarde

13 9 ALMORZANDO CON MIRTHA LEGRAND
Programa periodístico. (VER MIERCOLES).

11 GALANTERIAS
"SI LO SABE CANTE". Concurso para cantantes aficionados. Conducción: Roberto Galán. (VER DIA MIERCOLES.)

13 NOTICIERO 13
La actualidad local y extranjera. (VER DIA MIERCOLES.)

13.30 13 NUEVO SHOW DE LUCY
Hoy: LUCY Y EL EXPERTO. Un experto en eficiencia laboral visita el banco en que trabaja Lucy y, equivocadamente, cree descubrir en la protagonista inmejorables condiciones para una jefatura. Desplaza entonces al señor Plate, sin imaginar el conflicto que esto originará. Artista invitado: Phil Silvers. Reparto: Lucy (Lucille Ball) y señor Plate (Gale Gordon). (Durac. 25'.)

14 9 MATINEE DEL 9
Hoy: EN CARNE VIVA (argentina, 1955). Un médico y una mujer, ambos casados, se aman, pero los perjuicios sociales les impiden vivir libremente su pasión. Reparto: Mercedes (Ana Mariscal), Ernesto (Alberto Closas), Jorge (George Rivier) y Estela (Nelly Meden). Dirección: Enrique Cahen Salaberry. ☆

11 RAFAEL HEREDIA, GITANO
Hoy: Rafael Heredia es puesto en libertad. La falta de noticias de Liliana le hará pensar que el amor que un día se juraron se diluyó mansamente. Teleteatro con Enzo Bellomo, Elizabeth Killian y elenco. (VER REPARTO DIA MIERCOLES.)

13 BUENAS TARDES, MUCHO GUSTO
Programa femenino. Conducción: Shirley Rivas. Secciones: "Comentarios de espectáculos y entrevistas" (Kive Staif y Jorge Andrés); "Cantan los jóvenes" (presentación de nuevos valores); "Medicina" (Dr. Alberto Cormillot. Hoy: "Obesidad en los niños"), y "Cocina" (Chichita de Erquiaga. Hoy: TORTA DE ABRIL). (VER DIA MIERCOLES.)

14.30 11 MINI, EL ANGEL DEL BARRIO
Hoy: La situación provocada por Walter hace que Rosamaría y Carlos aclaren muchos puntos oscuros del conflicto desatado. Mini sugerirá plantear el problema a una asistente social. Teleteatro con Cristina Alberó, José María Langlais y elenco. (VER DIA MIERCOLES.)

15 2 SEÑAL DE AJUSTE
Grabaciones y lectura de la programación.

11 ANITA DE MONTEMAR
Teleteatro mexicano, con Amparo Rivelles y Raúl Ramírez. VER DIA MIERCOLES.)

13 LA SOCIEDAD JUZGA
Teleteatralización de casos verídicos. Adaptación: Eugenio Reynal Arrigó. (VER DIA MIERCOLES.)

15.30 9 ABELARDO PARDALES
Teleteatro escrito por Roberto Valenti. (VER MAS DETALLES DIA MIERCOLES.)

11 VUELTA A LA VIDA
Teleteatro con Elizabeth Peny, Ed Prentiss, Sheyla Bronley y Adrienne Ellis. (VER DIA MIERCOLES.)

13 ESTRELLITA, ESA POBRE CAMPESINA
Hoy: Las esperanzas renacen en Cristina cuando Alejandro le promete que no ha de beber más. Estrellita, por su parte, se traslada definitivamente a la casa. En tanto, Gustavo descubre un disco en la discoteca de Mirta, que le hace recordar a Estrellita. Teleteatro con Marta González, Germán Kraus y elenco. (VER REPARTO DIA MIERCOLES.) (A continuación: HIJITUS.)

16 9 CUANDO VUELVAS A MI
Teleteatro de Alberto Migré. (VER DETALLES DIA MIERCOLES.)

11 EL TRIBUNAL
Programa que analiza conflictos humanos. Conducen: Dra. Angélica Palomero, Enzo Bellomo y Pablo del Campo. (VER DIA MIERCOLES.)

13 CITA CON LAS ESTRELLAS
Invitados de hoy: PEGGY SOL, RODOLFO M. TABOADA, LEONOR ARIAS DE LAMAS, OSCAR GALVEZ (h), DIEGO LUCERO y BEATRIZ GUIDO. Programa periodístico. Conducción: Blackie. Dirección: Alberto Moneo.

16.30 9 NUESTRA GALLEGUITA
Teleteatro de Abel Santa Cruz. (VER DIA MIERCOLES.)

11 LOS DIAS DE NUESTRA VIDA
Serie, con McDonald Carey, Marie Cheattham y Coleen Gray. (VER DIA MIERCOLES.)

17 2 ROBIN HOOD
Serie con Richard Greene. (VER DIA MIERCOLES.)

9 TRIBUNAL DE APELACION
Programa periodístico-femenino. (VER DIA MIERCOLES).

11 LA DAMA Y EL FANTASMA
Hoy: EL CAZADOR DE FANTASMAS. Totalmente convencido de la existencia de los fantasmas, un joven estudiante de parapsicología llega hasta la casa de la señora Muir, soli-

https://argentoteca.blogspot.com

Jueves

TARDE

citándole permiso para que pueda acompañarlo sus superiores de la Universidad, que dudan de la seriedad de sus investigaciones. Reparto: Señora Muir (Hope Lange) y Daniel Gregg (Edward Mulhane). (Durac. 25'.)

13 DAR EN EL BLANCO
Programa de entretenimientos conducido por Carlos D'Agostino (VER DIA MIERCOLES).

17.30 2 RIN TIN TIN
Serie con Lee Aaker. (VER DIA MIERCOLES.)

7 DISCORAMA
Grabaciones, efemérides y lectura de la programación del día. (Este programa, así como todos los que difunde Canal 7, es retransmitido por la ciudad de Chivilcoy.)

9 SIMPLEMENTE MARIA
Teleteatro de Celia Alcántara. (VER DIA MIERCOLES.)

11 ULTRA Q
Hoy: UN PAJARO PREHISTORICO. Serie de ciencia-ficción. (Durac. 25'.)

13 YO COMPRO A ESTA MUJER
Hoy: Ricardo se disculpa ante Ana por su comportamiento en la fiesta y le expresa su decisión de casarse en un mes. Caridad, por su parte, aconseja a Ana y le dice que ha de cometer un error si se casa con un hombre que no ama. La joven, confundida, decide ir a ver al Padre Fernando y se encuentra con Alejandro. Teleteatro con Gabriela Gili, Sebastián Vilar y elenco. (VER REPARTO DIA MIERCOLES.)

18 2 PONY EXPRESS
Serie con Grant Sullivan. (VER DIA MIERCOLES.)

7 FESTIVAL DEL FUTURO
Promoción de nuevos valores. Conduce: Nelly Prince. (VER DIA MIERCOLES.)

9 ME LLAMO JULIAN TE QUIERO
Teleteatro de Gerardo Galván. (VER DIA MIERCOLES.)

11 UN PASO AL MAS ALLA
Serie de ciencia-ficción. (VER DIA MIERCOLES.)

13 TEATRO DEL AIRE
LA CRUZ DE MARISA CRUCES, de Elsa Martínez. Hoy: El inspector de policía visita a Alfredo y le invita a presentarse ante Violeta para poder estudiar sus reacciones. La presencia de una dama en el local de María, que intenta devolver un dinero que le habían entregado para cubrir su silencio, revive las esperanzas de la familia. Teleteatro con Rodolfo Salerno, Silvia Montanari y elenco. (VER DIA MIERCOLES.)

18.28 7 REDACCION SIETE
Microinformativo local y extranjero. (VER DIA MIERCOLES.)

18.30 2 CONFLICTOS HUMANOS
Hoy: ANGUSTIAS SEXUALES EN EL MATRIMONIO. Programa destinado al análisis de importantes problemas. Conducen: Luz Tambascio y Diana Ingro. (VER MIERCOLES.)

7 FESTIVAL DEL FUTURO
(Continúa.)

9 GANELE A CALIGULA
Programa cómico y de entretenimientos. (VER DETALLES EN EL DIA MIERCOLES.)

S 424

Su dulce ternura... una flor en la hostil e inmensa ciùdad!

JOSE MARIA LANGLAIS
y la presentación de
CRISTINA ALBERÓ
Los primeros actores
PEDRO BUCHARDO
ALBERTO FERNANDEZ DE ROSA
y un gran elenco en

"MINI el ángel del barrio"

Historia de MARIA JULIA CASANOVA
Adaptada por LUZ TAMBASCIO

DE LUNES A VIERNES 14.30
TELEONCE 11

https://argentoteca.blogspot.com

Jueves

ABRIL 24, 1969

TARDE - NOCHE

11 EL AGENTE DE CIPOL
Napoleón Solo e Illya Kuryakin, los eficaces agentes de CIPOL, ponen todos sus esfuerzos al servicio de la paz mundial, permanentemente amenazada por los esbirros de la siniestra organización "Trush". Reparto: Napoleón Solo (Robert Vaughn), Illya Kuryakin (David McCallum) y Mister Waverly (Leo G. Carroll). (Durac. 55'.)

13 GRAN TELETEATRO POND'S
EL AMOR TIENE CARA DE MUJER, de Nené Cascallar. (VER DIA MIERCOLES.)

19 2 NOTIDOS
Relata: Pedro Burgos.

7 REDACCION SIETE
Noticiero con la actualidad nacional y extranjera. (VER DIA MIERCOLES.)

13 EL SANTO
Hoy: PLANES DE VUELO. Al evitar el primer intento de secuestro de una joven francesa, Simón Templar, de visita en Londres, conoce las actividades de una organización criminal que, bajo esa amenaza, trata de robar un nuevo avión supersónico. Serie con Roger Moore (Simon Templar). (Durac. 55'.) (A continuación: HIJITUS.)

19.30 2 LLUVIA DE ESTRELLAS
Programa musical. Conduce: Johnny Allon. (VER DIA MIERCOLES.)

7 MISS AVENTURA
NO QUISIERA ESTAR MUERTA TANTO TIEMPO, de A. Lima. Hoy: Al tratar de salvar a Daniel, Silvia es capturada por el malvado, quien le propone una singular partida de ajedrez. Teleteatro con María Concepción César y Juan Carlos Palma. (VER REPARTO DIA MIERCOLES.)

9 NUEVEDIARIO EXTRA
Noticiero relatado por Romeo Macor Aguirre, Fernando de la Vega y Oscar Lasalle (en forma rotativa.) Comentarios: Tato y Mariano Perla. Notas especiales: Daniel Mendoza.

11 DIARIO ALPARGATAS
Relata: Juan Carlos Rousselot. (VER DIA MIERCOLES.)

19.58 7 REDACCION SIETE
Microinformativo local y extranjero.

AHORA
en Tevedos

20.00 HONDO

21.00 LA CIUDAD DESNUDA

22.00 CINE EN CASTELLANO

Noche

20 2 HONDO
Serie, con Ralph Taegger, Kathie Brone y Buddy Foster. (Durac. 55'.)

7 DIMENSION DESCONOCIDA
Hoy: LA CACERIA. Un granjero sale de cacería con su perro y se ve perseguido por un mapache, que provoca su muerte. De pronto vuelve a la realidad y ve que se trataba de un sueño, regresando a su casa, donde le espera un macabro espectáculo. Intérpretes: Arthur Hunnicutt y Jeanette Nolan. Serie unitaria de ciencia-ficción. (Durac. 25'.)

11 LOS CAMPEONES
Hoy: DOCE HORAS DE PRUEBA. Los de Némesis deben salir airosos de una prueba sumamente riesgosa: resguardar al jefe de Estado de un país sudamericano durante su visita a Londres. Reparto: Sharon McReady (Alexandra Bastedo), Craig Stirling (Stuart Damon), Richard Borret (William Gaunt) y Tramaine (Anthony Nichols). (Durac.: 55'.)

13 TELENOCHE
Programa periodístico, que abarca notas de actualidad nacionales e internacionales. Conducen: Mónica Mihanovich y Andrés Percivale. Relator: Roberto Maidana. Actuación de números musicales. Dirección de cámaras: Héctor Celis. Además, informe meteorológico a cargo de Dalmacio Mazzola.

20.28 7 REDACCION SIETE
Microinformativo local y extranjero.

20.30 7 DON BUENO
Hoy: A raíz de una convención bancaria, en la cual intervendrán importantes personajes extranjeros, Don Luis no atiende a los requerimientos de su hijo, que espera su ayuda para resolver un problema, lo que le significará atenerse a un grave planteo familiar. Reparto:

Don Luis ..... Luis Tasca
Doña Teresa ..... Teresa Blasco
Alfonso ..... Alfonso de Grazia
Abuela (Nelly Panizza), Gabriela (Cuni Vera) y la colaboración de Norma López Monet, Carlos López Monet, Diana Kissler, Rodolfo Morandi y Enzo Bai. Libro: Darío Varel. Puesta en escena: Carlos Muñoz. Dirección: Marcelo M. Domínguez.

9 LA MATRACA
Sketchs de hoy: "Jueves de Cacho y Trotta" (con ellos mismos); "Historietas en la noche" (Adriana Brilla, Jaime Cohen, Elda Dessel, Oscar Villa, Beto Gianola, Osvaldo Canónico, Dorys del Valle, Lidia Marín, César Bertrand y Juan Díaz); "Comiendo con los

https://argentoteca.blogspot.com

colifas" (Dorita Acosta, Raúl Ricutti, Agustín Castro Miranda, Emilio Vidal, Hilda Viñas, Gogo Andreu y J. Díaz); "Si lo sabe, ladre" (Vicente La Russa, Mario Sapag, Acosta, Vidal y Viñas); "Hombres en presidio" (Eduardo Ayala, Gianola, Canónico, Cohen y Ricutti); "Agilino" (Andreu, Viñas, Del Valle, Canónico y Elda Dessel); "Mis timberas favoritas" (Del Valle, Gianola, Ayala y Marín); "El consorcio" (Marianito Bauzá, Andreu, Vidal, C. Miranda, Viñas, La Russa y Díaz); "Simplemente Luis y Carlos" (Bauzá y C. Miranda); "Las dos caretas de la verdad" (todo el elenco) y otros. Libro: Eric de Lavalle, Golo y Rafael Martínez. Producción: E. de Lavalle. Asistente de dirección: Cristina Palacios. Dirección de cámaras: Julio Cardozo.

13 EL CIRCO DE MARRONE

Programa cómico-musical y circense, con la actuación de José Marrone, "Nicolita y Coli", Amalia Ambrossini, Juan Warfch, Horacio de Paolo, Troupe Novelty, "Los Golden Boys", "Los Arribeños", "Las Monedita" y la intervención de trapecistas, malabaristas, saltimbanquis y ecuyeres. Producción y dirección: Luis Weintraub. (A continuación: HIJITUS.)

21

2 LA CIUDAD DESNUDA

En una gran ciudad norteamericana, un grupo de detectives está siempre presto para combatir el delito, que se halla abigarrado en la heterogénea población. Reparto: Flint (Paul Burke), Parker (Horace McMahon) y Arcaro (Harry Bellaver). (Durac. 55.)

11 LA VIDA ES UNA COMEDIA

Sketchs de hoy: "El aguantadero" (¿Los maleantes levantan quinielas?, con Sergio Renán, Tincho Zabala, Ulises Dumont, Susana Rinaldi, Alberto Busaid y Nené Malbrán); "El vecino" (Un vecino inoportuno no permite la intimidad de una pareja. Con T. Zabala, S. Rinaldi y José María Langlais); "Musical"; "Usted puede ser el asesino" (Las aventuras de un gran detective en la tétrica mansión de una dama. Con Iris Marga, N. Malbrán, J. M. Langlais, María Elena Sardi y Esmeralda Roy); "Tito Levante" (Monsieur Levante, peinador. Con U. Dumont, N. Malbrán, Ambar La Fox y A. Busaid); "Orquesta de señoritas" (Interpreta: "Voy a hacer una canción". Con N. Malbrán, I. Marga, S. Rinaldi y E. Roy); "La vieja es sagrada" ("El Lito" crea conflictos a su "vieja" cuando vende terrenos que no existen. Con S. Renán, I. Marga, A. La Fox, Rudy Chernicoff y M. E. Sardi); "La mersa" (Gualberto cree que por fin podrá ir solo a una entrevista. Alba Gladys le dará una gran sorpresa. Con T. Zabala, S. Rinaldi y J. M. Langlais), y NUMERO DE PRODUCCION (Temas musicales: "El hombre que amo", "Todo pasará", "Dale mis recuerdos a Broadway", "Tráfico", "Tango" y "Over there".) Libro: Miguel Coronato Paz, Miguel Luis Coronato, Luis Pico Estrada y Jorge García Alonso. Coreografía: Olga Frances y Emilio Buis. Dirección vocal: Buddy Mc Cluskey. Dirección musical: Horacio Malvicino. Escenografía: Mario Vasta. Producción ejecutiva y puesta en escena: Juan Silbert. Dirección de cámaras: José María Luperena.

21.28

7 REDACCION SIETE

Microinformativo local y extranjero.

21.30

7 SUPER SHOW

Programa musical con Claudia Lapacó (Interpreta: "Lluvia" y "El idioma del amor"), Beba Bidart ("La forma" y "Chica de Ipanema"), Simonette ("Tarde" y "Mi tristeza es mía"), los Mac Ke Mac's ("Te me subes a la cabeza", "No puedo quitar los ojos de ti" y "Fatalidad"), Ramona Galarza ("El beso aquel", "Tendrás un altar" y "Gaviota") y el ballet de Olga Frances y Emilio Buis. Dirección musical: Marito Cosentino. Asistente de producción: René Aure. Producción: Miguel de Calasanz. Dirección: Héctor H. Ghiggeri.

13 BONETE

ULTIMO PROGRAMA

Las andanzas de un singular botones, quien, en el afán de cumplir las órdenes del gerente del hotel, provoca reiterados enredos. Reparto:
Bonete ..... Joe Rígoli
Gerente ..... Tino Pascali
Mucama ..... Hebe Donay
Conserje ..... Osvaldo Canónico
y la participación de artistas invitados. Libro: Juan Carlos Mesa y Basurto. Producción: Héctor Maselli. Dirección: Horacio Parisotto.

22

2 CINE EN CASTELLANO

Hoy: EL SECRETO DE DETROIT (norteamericana, 1955). El cabecilla de un grupo de forajidos que atemoriza a los obreros de varias fábricas ambiciona convertirse en el jefe del sindicato. Esto provoca la reacción de los hombres de bien, que se unen y presentan desigual lucha a los hampones. Reparto: Blair Vickers (Dennis O'Keefe), Gus Linden (Pat O'Brien), Joni Calvin (Tina Carver), Barbara Linden (Margaret Field), Gregg Linden (Mark Damon) y Max Harkness (Larry Blake). Dirección: Fred F. Sears.

9 EL HOMBRE QUE VOLVIO DE LA MUERTE

Hoy: Elmer Van Hess vuelve al pasado y recuerda cómo consiguió en El Cairo descubrir el secreto de los sacerdotes para poder consumar su venganza. A todo esto, el Dr. Avalón es sometido a juicio, y Elmer utiliza sus tremendos poderes telepáticos para colocarlo en una grave situación. Poco después seguirá tratando de ejecutar su plan cuando haga sentar a Larsen en la silla eléctrica y se prepare a bajar la palanca para ajusticiarlo. Reparto:
Elmer Van Hess .... Narciso Ibáñez Menta
Doctor Avalón ..... Claudio García Satur
Coronel Larsen ..... Oscar Ferrigno
Doctor Mortensen (Eduardo Rudy), Dra. Erika (Fernanda Mistral), Frederick (Alberto Argibay), Helga (Elena Tasisto), Manner (Héctor Sturmann), Presidente (Francisco de Paula), Cantor (Néstor Duccó), Padre Borman (Carlos Muñoz), Jonathan (Romualdo Quiroga), Andrea (Cristina Gaymar), Gangster (Aldo Mayo) y elenco. Libro: Abel Santa Cruz. Asistente de dirección: Diana Alvarez. Dirección: Martín Clutet.

11 ENIGMA

Hoy: MARCHA DESDE CAMP TYLER. El co-

https://argentoteca.blogspot.com

ronel George Harper ordena al oficial de Caballería teniente Philip Cannon que comande una columna de prisioneros y soldados rebeldes a través del territorio apache. Durante esta peligrosa marcha, Cannon no sólo deberá enfrentar un posible ataque indio, sino también la amenaza que significa Burt Wade, un sujeto bajo su custodia, que será juzgado marcialmente y que lo acusa de quitarle el amor de su esposa, Clarissa. Reparto:
Teniente Philip Cannon ..... Peter Lawford
Coronel George Harper... Broderick Crawford
Burt Wade ..... Ben Johnson
Clarissa ..... Bethel Leslie
Serie unitaria. (Durac.: 55'.)

13 LA CAMPANA DE CRISTAL
Entidad participante de hoy: EJERCITO DE SALVACION. Tareas: 1º) Deberán conseguir que no menos de 15 señoras morochas de cabellos largos hasta la cintura, se conviertan, al finalizar el programa, en rubias platinadas, con melena a la garzón. (Por $ 100.000); 2º) Tendrán que reunir el equipo pionero de rugby, que fuera creado en la década del 10, para que, vestidos con la ropa de su club, se enfrenten a un team formado por jugadores famosos que tengan el mismo apellido (por $ 200.000); 3º) Habrán de lograr que Leonardo Favio escriba una canción dedicada a la cruzada de la fe de "La Campana de Cristal", y que la misma sea estrenada en el programa, cantando acompañado por el coro del Ejército de Salvación (por $ 300.000); 4º) Deberán lograr que una persona de renombre internacional se haga presente en el programa (a confirmar) (por $ 400.000). Conducción: Héctor Larrea, Norberto Longo, Julio Lagos, Leonardo Simmons y Fernando Bravo. Coordinación y notas periodísticas: Nelly Raymond. Dirección: Barroetaveña-Miranda.

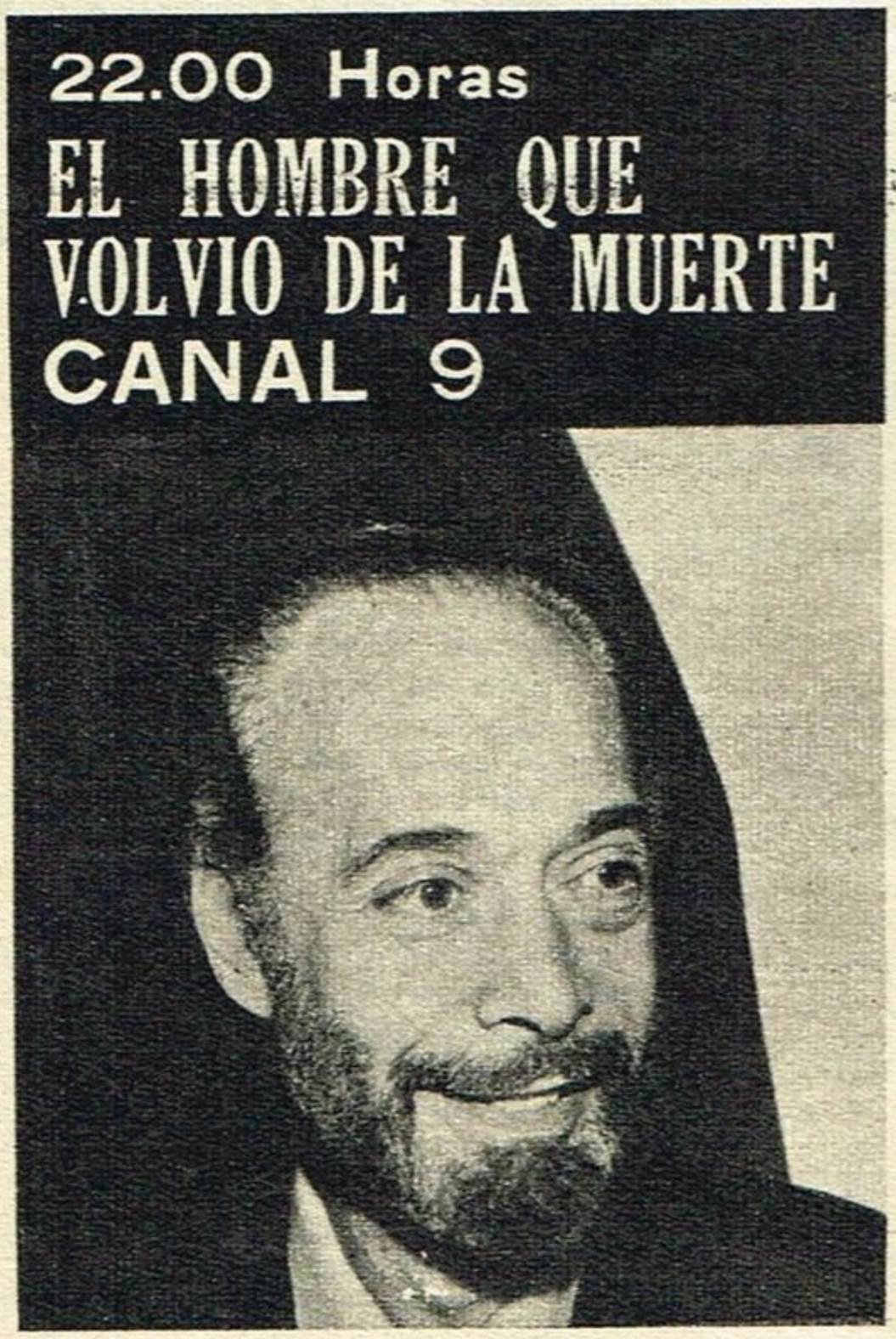

22.28 7 REDACCION SIETE
Microinformativo local y extranjero.

22.30 7 EL ABOGADO DEL DIABLO
Hoy: COMO SON LAS PERIODISTAS. Mesa redonda con la presencia de algunas periodistas de nuestro medio. Programa periodístico conducido por aúl Urtizberea. Coordinación general: Irma Nogués. Dirección: Nicolás del Boca.

23 11 EL REPORTER "ESSO"
La actualidad nacional y mundial. Relatan rotativamente: Armando Repetto y Roberto Vaccari.

23.15 11 77 SUNSET STRIP
Hoy: FUGA HACIA LA LIBERTAD. Stuart vive enormes y peligrosas dificultades cuando trata de conseguir que una mujer del sector Oriental de Berlín fugue hacia Occidente. Reparto: Stuart (Efrem Zimbalist, Jr.), Spencer (Roger Smith), Kookie (Edward Byrnes), Susan (Jacqueline Beer) y J. R. (Robert Logan). (Durac. 55') ☆

23.30 2 BEN CASEY
Serie, con Vincent Edwards, Sam Jaffe y Betty Ackerman. (Durac. 55'.)

7 REDACCION SIETE
Noticiero local y extranjero. Relatores: Fernández Casanovas, Tito Rodini, José Miguel Lloret y Ricardo Baldau. Deportes: Horacio Aiello. Meteorología: Komar.

9 NUEVEDIARIO EMPRESARIO
Reseña de la actividad empresaria argentina.

13 NOTICIERO 13
La actualidad local y extranjera. (VER DIA MIERCOLES.)

23.45 9 CINE UNIVERSAL
Hoy: CAMINO CORTADO (española). Una banda integrada por tres hombres y una bella corista se da a la fuga tras cometer un asalto en el que han asesinado a tres personas. Buscan la frontera y en el camino tropiezan con innumerables riesgos, que se hacen cada vez más difíciles de salvar a medida que la policía se les aproxima. Intérpretes: Victor Staal y Armando Moreno. ☆

24 13 CINE ARGENTINO
Hoy: LA MOROCHA (argentina, 1958). Huyendo de la policía, una mujer se refugia en la casa de un avaro, donde conoce al sobrino del mismo, con quien vive un romance. Ayuda al muchacho a concretar su vocación por la música y, para no perjudicarlo, se aparta de su lado. Reparto: Mecha (Tita Merello), Joaquín (Luis Arata), Aníbal (Alfredo Alcón), Isidoro (Rolando Chávez), Lilí (Yuki Nambá), Celedonio (Héctor Calcagno) y vieja (Aurelia Ferrer). Dirección: Ralph Pappier. ☆

0.15 11 PALABRAS DE VIDA
Temas bíblicos.

1.30 13 UN MOMENTO DE MEDITACION
Hoy: Rvdo. Padre Juan Daró (católico).

https://argentoteca.blogspot.com

Mañana

7 13 **DANOS ESTE DIA**
Invocación religiosa y lectura de la programación del día.

7.05 13 **NOTICIERO 13**
La actualidad local y extranjera en las primeras noticias del día. (VER DETALLES EL DIA MIERCOLES.)

8.30 13 **TELESCUELA TECNICA**
CURSO DE INSTALACIONES. Tema de hoy: Proyecto de una instalación. Desarrollo. Profesores: Lidia López y José M. López. Secretaria: Laura Leskovar. (VER DIA MIERCOLES.)

9 13 **TELESCUELA PRIMARIA**
Hoy: Clases para nivel C (Alumnos de 6º y 7º grados). Tema: PELICULA DIDACTICA. Relator: señor Lartategui. Programa educativo del Consejo Nacional de Educación. Coordinación: Oscar Manuel Estévez. Dirección: Roberto Gana.

9.30 13 **BUENOS DIAS, MUCHO GUSTO**
Programa femenino. Conducen: Guillermo Lázzaro y Maisabé. Secciones: "Ilustraciones" (Geno Díaz), "Cocina" (María Adela Baldi), "Comentarios deportivos" (Héctor Arrigó) e "Italia en los siglos" (Giovanna Mauri. Hoy: Leyenda y mitología en Roma). (VER DIA MIERCOLES.)

10.30 9 **MUSICA FOLKLORICA ARGENTINA**
Señal de ajuste y grabaciones de música folklórica argentina.

13 **HOLA, PIBES**
Hoy: CUENTOS DE SAL (relato). Dibujos: MARVEL COMICS ("Capitán América"). Programa infantil. Conducción: Liliana Abayieva. Dirección: Pablo Raccioppi. (A continuación: HIJITUS).

10.45 9 **EL MUNDO DE LA CIENCIA**
Hoy: NAVE DE PROPULSION. El progreso de la técnica moderna ha permitido sensibles mejorías en la propulsión de vehículos terrestres, acuáticos y aéreos. Serie documental. (Durac. 12'.)

11 9 **TELESECUNDARIA**
PRIMERA PARTE: MATEMATICA MODERNA. Hoy: 6ª clase: "Operaciones entre conjuntos (Parte IV)", a cargo de la profesora Srta. García Campra. SEGUNDA PARTE: TELESECUNDARIA Y LA JUVENTUD. Hoy: "Microinformativo estudiantil", "Foro de la juventud" y "Los jóvenes se expresan". (VER MAS DETALLES DIA MIERCOLES.)

11 **TELENSEÑANZA MEDIA**
Hoy: Clase de CASTELLANO. Tema: Aprender a narrar. Profesora: Srta. Abourachit. (VER DIA MIERCOLES.)

13 **JARDILIN**
Programa infantil con entretenimientos. Conduce: Cristina. Producción y dirección: Pablo Raccioppi. (VER DIA MIERCOLES.)

11.30 11 **TODOS NOSOTROS**
Programa femenino. Conduce: Laura Escalada. Secciones: "Charla entre padres" (Roberto Bonamino); "Leoncio aconseja"; "Pulso argentino" (José Rodríguez Pendás); "Nota del día". (VER DIA MIERCOLES.)

13 **HUCKLEBERRY HOUND**
Hoy: 1º) HUCK HOUND TALE (El perro H. Hound), 2º) DO OR DIET (El oso Yogui Bear) y 3º) WOO FOR TWO (Los ratones Pixie y Dixie). Proyección de dibujos animados. (Durac. 25'.)

12 9 **LA LEY DEL REVOLVER**
Hoy: EL CIELO. Matt se entera que una de las chicas del pueblo corteja con insistencia al joven Billy, al que la situación no le gusta. Cuando la muchacha es encontrada muribunda, todas las culpas recaen sobre él. Reparto: Matt Dillon (James Arness), Kitty (Amanda Blake), Doc (Milburn Stone), Gint Asper (Burt Reynolds) y Chester (Dennis Weaver). (Durac. 25'.)

11 **LASSIE Y EL GUARDABOSQUE**
Hoy: INCENDIO EN EL BOSQUE. Serie con Robert Bray (Corey) y la perra Lassie. (Durac. 25'.)

13 **EL SHOW DE LOS TRES CHIFLADOS**
Hoy: 1º) EL GORDO Y EL FLACO ("Guardianes carceleros" y "Los durmientes"), 2º) SUPERPRESIDENTE ("El destructor de la gravedad"), y 3º) LOS TRES CHIFLADOS ("Fantasmas"). Series infantiles. (Durac. 55'.) (A continuación: HIJITUS.)

12.30 9 **NUEVEDIARIO**
Noticiero relatado por Romero Macor Aguirre, Fernando de la Vega, Daniel Mendoza y

DECORE CON PINTURA DEKA

UN TIPO DE PINTURA PARA CADA NECESIDAD

LIQUIDA (etiq. verde) p/telas, cuero, madera, cartón.

LIQUIDA (etiq. naranja) p/cerámica, vidrio, hueso, metales, plásticos, **AEROMODELISMO.**

RELIEVE (pasta) se aplica c/cucurucho sobre cualquier objeto o tela.

Para demostración práctica solicite informes

Solicite **GRATIS** folleto por tel. o carta a:

Osvaldo Wonneberger S.R.L.

Jaramillo 4737 - Tel. 52-1076 - Bs. As.

S 413

https://argentoteca.blogspot.com

Oscar Lasalle (en forma rotativa). Comentarios: Tato y Mariano Perla.

11 TELEONCE INFORMA
Relata: Rafael Gondar. (VER MIERCOLES.)

Tarde

13 **9 ALMORZANDO CON MIRTHA LEGRAND**
Programa periodístico. (VER DIA MIERCOLES.)

11 GALANTERIAS
"SI LO SABE, CANTE". Concurso para cantantes aficionados. Conducción: Roberto Galán. (VER DIA MIERCOLES.)

13 NOTICIERO 13
La actualidad local y extranjera. (VER DIA MIERCOLES.)

13.30 **13 NUEVO SHOW DE LUCY**
Hoy: LA SUSTITUTA DE LUCY. Lucy toma vacaciones y, en su reemplazo, aparece una secretaria con importantes antecedentes. Temiendo ser desplazada de su puesto, la protagonista pone en práctica un elaborado plan de sabotaje. Artista invitada: Ruth Lee. Reparto: Lucy (Lucille Ball) y señor Plate (Gale Gordon). (Durac. 25'.)

14 **9 MATINEE DEL 9**
Hoy: LOS HIJOS DEL OTRO (argentina, 1944). Un hombre acepta hacerse cargo de tres muchachos descarriados, a los que el abandono del legítimo progenitor dejó librados a sus fuerzas. El padre adoptivo trata de poner coto a sus andanzas con ternura no exenta de severidad. Reparto: Juan Varela (Luis Arata), Margarita (Maruja Gil Quesada), Susana (Nelly Daren), Angel (Héctor Calcagno), Carlos (Juan Carlos Altavista) y Trini (María Luisa Robledo). Dirección: Catrano M. Catrani. ☆

11 RAFAEL HEREDIA, GITANO
Hoy: Rafael Heredia va en busca de Liliana para huir juntos nuevamente. Poco después, la muchacha, que en un principio no había aceptado la idea, va a la tribu en su búsqueda. Allí se enterará por intermedio de la abuela Paca que Rafael Heredia ha partido con rumbo desconocido. Teleteatro con Enzo Bellomo, Elizabeth Killian y elenco. (VER REPARTO DIA MIERCOLES.)

13 BUENAS TARDES, MUCHO GUSTO
Programa femenino. Conducción: Shirley Rivas. Secciones: "Medicina" (Dr. Florencio Escardó. Hoy: La enfermedad de los lunes), "Cartelera cinematográfica", "Cocina" (Doña Petrona C. de Gandulfo. Hoy: POLLITOS DESHUESADOS). (VER DIA MIERCOLES.)

14.30 **11 MINI, EL ANGEL DEL BARRIO**
Hoy: La asistente social tratará de solucionar el problema que envuelve a Rosamaría. En tanto, Mini, cumpliendo sus habituales tareas en la casa de Marcel, recibirá una trágica noticia para su patrón. Teleteatro con Cristina Alberó, José María Langlais y elenco. (VER DIA MIERCOLES.)

15 **2 SEÑAL DE AJUSTE**
Grabaciones y lectura de la programación.

11 ANITA DE MONTEMAR
Teleteatro mexicano con Amparo Rivelles y Raúl Ramírez. (VER DIA MIERCOLES.)

13 LA SOCIEDAD JUZGA
Hoy: DEBATE del caso teatralizado esta semana. (Un hombre acusado de intentar eliminar a su amante.) Conduce: Horacio Carballal. Participan figuras invitadas y representantes de la sociedad. (VER DIA MIERCOLES.)

15.30 **9 ABELARDO PARDALES**
Teleteatro escrito por Roberto Valenti. (VER MAS DETALLES DIA MIERCOLES.)

11 VUELTA A LA VIDA
Teleteatro, con Elizabeth Peny, Ed Prentiss, Sheyla Bronley y Adrienne Ellis. (VER DIA MIERCOLES.)

13 ESTRELLITA, ESA POBRE CAMPESINA
Hoy: El disco de Mirta, en el que se hace mención a una "estrellita", provoca una extraña sensación en Gustavo. Estrellita, ya instalada en la casa, se dispone a atender a José Julián. Laura, por su parte, incita a Alejandro a seguir bebiendo. Sorpresivamente aparece Sergio, portador de un telegrama de Gustavo. Teleteatro con Marta González, Germán Kraus y elenco. (VER REPARTO DIA MIERCOLES.) (A continuación: HIJITUS.)

16 **9 CUANDO VUELVAS A MI**
Teleteatro de Alberto Migré. (VER DETALLES DIA MIERCOLES.)

11 EL TRIBUNAL
Programa que analiza conflictos humanos. Conducen: Doctora Angélica Palomero, Enzo Bellomo y Pablo del Campo. (VER DIA MIERCOLES.)

13 CITA CON LAS ESTRELLAS
Invitados de hoy: LONA WARREN, JORGE BASURTO, DINA ROTH, MARILYN ARANA, CIRO DANTE y MARY TAPIA. Programa periodístico. Conducción: Blackie. Dirección: Alberto Moneo.

16.30 **9 NUESTRA GALLEGUITA**
Teleteatro de Abel Santa Cruz. (VER DIA MIERCOLES.)

11 LOS DIAS DE NUESTRA VIDA
Serie con McDonald Carey, Marie Cheatham y Coleen Gray. (VER DIA MIERCOLES.)

17 **2 ROBIN HOOD**
Serie con Richard Greene. (VER DIA MIERCOLES.)

9 TRIBUNAL DE APELACION
Programa periodístico femenino. (VER DIA MIERCOLES.)

11 HECHIZADA
Hoy: LA DOBLE LUNA DE MIEL. Por tener que formar parte del Consejo de brujas, Samantha le solicita a su prima que la reemplace en todo, inclusive en el hogar. Tras efectos mágicos, logra convertirse en doble de la esposa de Darrin. La situación se complica notablemente cuando éste le propone pasar una segunda luna de miel. Reparto: Samantha (Elizabeth Montgomery), Darrin (Dick York), Endora (Agnes Moorehead), Larry (David Woote), tía Clara (Marion Lorne) y Tabatha (Erin Murphy). (Durac. 25'.)

https://argentoteca.blogspot.com

Viernes

TARDE

13 DAR EN EL BLANCO
Programa de entretenimientos conducido por Carlos D'Agostino. (VER DIA MIERCOLES.)

17.30 2 RIN TIN TIN
Serie con Lee Aaker. (VER DIA MIERCOLES.)

7 DISCORAMA
Grabaciones, efemérides y lectura de la programación del día. (Este programa y todos los que difunde Canal 7 son retransmitidos por la ciudad de Chivilcoy.)

9 SIMPLEMENTE MARIA
Teleteatro de Celia Alcántara. (VER DIA MIERCOLES.)

11 MI OSO Y YO
Hoy: EL CAMPEON BEN. En una feria de diversiones organizada para recolectar fondos destinados al Cuerpo de Bomberos, retan a Ben a una lucha. La actuación del oso entusiasma, postulándose para que participe en todas las funciones. Reparto: Mark (Clint Howard), Tom (Dennis Weaver), Ellen (Beth Brickell), miss Marshall (Lanita Kent), Harrison (Mel Pape) y el Oso Ben. (Durac. 25'.)

13 YO COMPRO A ESTA MUJER
Hoy: El sorpresivo encuentro de Ana con Alejandro pone de manifiesto, una vez más, las asperezas existentes entre los jóvenes. Pese a ello, la muchacha se ve atraída sentimentalmente hacia el hombre que debe odiar. Don Mariano, por su parte, intenta huir de la miseria en que poco a poco se va hundiendo. Teleteatro con Gabriela Gili, Sebastián Vilar y elenco. (VER DIA MIERCOLES.)

18 2 PONY EXPRESS
Serie con Grant Sullivan. (VER DIA MIERCOLES.)

7 FESTIVAL DEL FUTURO
Promoción de nuevos valores. Conduce: Nelly Prince. (VER DETALLES DIA MIERCOLES.)

9 ME LLAMO JULIAN TE QUIERO
Teleteatro de Gerardo Galván. (VER DIA MIERCOLES.)

11 UN PASO AL MAS ALLA
Serie de ciencia-ficción. (VER DIA MIERCOLES.)

13 TEATRO DEL AIRE
LA CRUZ DE MARISA CRUCES, de Elsa Martínez. Hoy: Marisa y Alfredo deben extremarse para convencer a Tilita de la inocencia de aquél. Violeta continúa con el plan de reconquistar a su amado. Teleteatro con Rodolfo Salerno, Silvia Montanari y elenco. (VER DIA MIERCOLES.)

18.28 7 REDACCION SIETE
Microinformativo local y extranjero. (VER DIA MIERCOLES.)

18.30 2 CONFLICTOS HUMANOS
Programa destinado al análisis de importantes problemas. Conducen: Luz Tambascio y Diana Ingro. (VER DIA MIERCOLES).

7 FESTIVAL DEL FUTURO
(Continúa.)

9 GANELE A CALIGULA
Programa cómico y de entretenimientos. (VER DIA MIERCOLES.)

Igualando el éxito de EL DERECHO DE NACER!

ANITA DE MONTEMAR

El amor, la tragedia y el prejuicio en violenta pugna en la vida de una mujer!

Protagonizada por

AMPARO RIVELLES

Una gran producción de la Televisión Mejicana

LUNES A VIERNES 15.00

TELEONCE

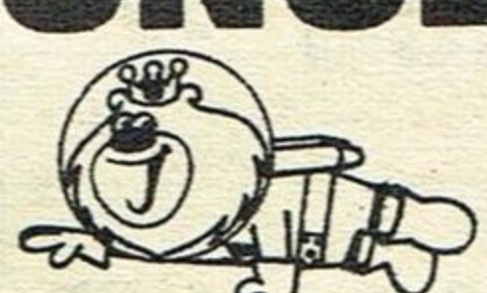

https://argentoteca.blogspot.com

Viernes

ABRIL 25, 1969

TARDE - NOCHE

11 CUSTER

Hoy: ACUSADO. Custer logra eludir a un grupo de indios, luego de haber sido cercado. Un teniente, al atacar a los salvajes, se pierde en la región. El padre del militar, famoso periodista, responsabiliza públicamente al protagonista por su desaparición, conminándolo a que lo busque y lo haga regresar sano y salvo. Artistas invitados: James Daly y Chris Robinson. Reparto: General George Armstrong Custer (Wayde Maunder), California Joe (Slim Pickens), sargento James Bustard (Peter Palmer), Caballo Loco (Michael Dante), capitán Marcus Reno (Alex Davion), capitán Myle Geogh (Grant Woods) y general Alfred Terry (Robert F. Simon). (Durac. 55'.)

13 GRAN TELETEATRO POND'S

EL AMOR TIENE CARA DE MUJER, de Nené Cascallar. (VER DIA MIERCOLES.)

18 2 NOTIDOS

Relata: Pedro Burgos.

7 REDACCION SIETE

Noticiero con la actualidad nacional y extranjera. (VER DIA MIERCOLES.)

13 EL FBI EN ACCION

Hoy: SENTENCIADO DE MUERTE. Exposición de verídicos sucesos extraídos de los archivos de la mundialmente famosa organización policial norteamericana. Reparto: Erskine (Efrem Zimbalist jr.), Rhodes (Stephen Brooks), Ward (Philip Abbot). (Durac. 55'.) (A las 19.30: Intermedio de HIJITUS.)

19.30 2 LLUVIA DE ESTRELLAS

Programa musical. Conduce: Johnny Allon. (VER DIA MIERCOLES.)

7 MISS AVENTURA

NO QUISIERA ESTAR MUERTA TANTO TIEMPO, de A. Lima. Hoy: Silvia Linares se da cuenta de los propósitos del malhechor y le tiende una trampa en la que éste cae. Teleteatro con María Concepción César y Juan Carlos Palma. (VER REPARTO EN EL DIA MIERCOLES.)

9 NUEVEDIARIO EXTRA

Noticiero relatado por Romeo Macor Aguirre, Fernando de la Vega y Oscar Lasalle (en forma rotativa). Comentarios: Tato y Mariano Perla. Notas especiales: Daniel Mendoza. Además, "Turf", con Mineral.

11 DIARIO ALPARGATAS

Relata: Juan Carlos Rousselot. (VER DIA MIERCOLES.)

19.58 7 REDACCION SIETE

Microinformativo local y extranjero.

AHORA
en Tevedos

18.30 CONFLICTOS HUMANOS

20.00 SURFSIDE SIX

21.00 CINE EN CASTELLANO

Noche

20 2 SURFSIDE SIX

Serie con Troy Donahue, Lee Paterson y Van Williams.

7 DIMENSION DESCONOCIDA

Hoy: EL MISTERIO DE MR. DINGLE. El señor Dingle, hombre débil física y psíquicamente, sufre una notable transformación al ser el "conejito de indias" de seres de otro planeta. Intérprete: Burgess Meredith. Serie unitaria de ciencia-ficción. (Durac. 25'.)

11 LA BARANDA

Sketchs de hoy: "Las sillas"; "El soplido"; "El maestro Brutavoche"; "Trabuquito"; "Los ucranianos"; "El boliche"; "Mr. Galagher y Mr. Shean"; "Puyeta"; "Terror del Oeste"; "Simón Kreplaj, El Cachafaz"; "La vida en cuotas" y "Matrimonios". Programa cómico con la actuación de Juan Carlos Altavista, Fidel Pintos, Miguel Ligero, Nelly Beltrán, Jorge Luz, Marcos Zúcker, Mario Sánchez, Beto Cabrera, Juan Carlos De Seta. Tita Gutiérrez, Esmeralda Berard, Ulises Dumont, Nelly Prono, Rodolfo Crespi, Maurice Jouvet, Vicente Quintana y Eddie Pequenino con su orquesta. Libro: "Los Pingüinos" (Miguel Coronato Paz, Víctor Proncet, Pablo Ananía y José María Jaunarena). Puesta en escena: M. Coronato Paz. Producción: Jorge Bellizzi. Escenografía: Mario Vasta. Dirección de cámaras: Carlos Alberto Colasurdo.

13 TELENOCHE

Programa periodístico. Conducen: Mónica Mihanovich y Andrés Percivale. Relator: Roberto Maidana. Además, informe meteorológico con Dalmacio Mazzola. Dirección: H. Celis.

20.28 7 REDACCION SIETE

Microinformativo local y extranjero.

https://argentoteca.blogspot.com

20.30 **7 ESTADIOVISION PRESENTA— FUTBOL POR TV**

Hoy: ARGENTINOS JUNIORS vs. ATLANTA. Transmisión directa del encuentro por el Torneo Metropolitano, correspondiente a la última fecha de la primera rueda del Campeonato organizado por la AFA. Relatos y comentarios: Oscar Gañete Blasco y Enrique Macaya Márquez. Enfoques y apuntes: César Abraham. Conducción general: Horacio Aiello. Dirección de cámaras: Guillermo Franco. (En caso de suspenderse el cotejo, el canal emitiría una programación de emergencia.)

9 EL BOTON

Sketchs de hoy: "Pochita quiere el registro" (con Mabel Manzotti, Javier Portales, María Rosa Fugazot y Quique Ruiz), "Godofredo, el novio que faltó a la cita" (Jorge Porcel, Alberto Irízar y M. R. Fugazot), "Los pura pinta" (Ernesto Bianco, Adolfo García Grau, Dorys del Valle y Pepe Soriano), "El mendigo" (Julia Sandoval y Julio De Grazia), "El vendedor" (Alberto Olmedo, Carmen Morales y J. Portales), "El ratón José" (J. Porcel y J. Portales), parodias musicales y otros. Libro: "Capuchino". Escenografía: Rubén Greco. Dirección artística: Gerardo y Hugo Sofovich. Dirección de cámaras: Nicolás del Boca.

13 MIS HIJOS Y YO

Hoy: Don Pablo recibe, en el banco, la visita de dos sospechosos sujetos que le exigen una considerable suma de dinero a cambio de la libertad de su nieta, quien había sido secuestrada. Reparto:

Don Pablo ..... Ubaldo Martínez
Marta ..... Marta González
Rudy ..... Rudy Carrié
Oscar y Carlos (mellizos Dúo), Carmen (Carmen Vallejos), Lorenzo (Aldo Bigatti), nieta (Rita A. Sciacaluga) y la participación especial de Héctor Biuchet y Hugo Arana. Libro: Juan C. Mesa. Producción: Hugo Moser. Dirección: A. Rinaldi.

21 **2 CINE EN CASTELLANO**

Hoy: MUJERES EN PRESIDIO (norteamericana, 1954). El dramático contacto entre seres alejados de una sociedad que los desprecia y condena, unidos en su trágico destino. Reparto: Amelia Van Zandt (Ida Lupino), Joan Burton (Audrey Totter), Brenda Martin (Jan Sterling), Matrona Sturgess (Gertrude Michael), Matrona Towsend (Mae Clarke) y el doctor (Howard Duff). Dirección: Lewis Seiler. ☆

11 PREMIER 70

ESPECIAL Hoy: LOS AGENTES DE CIPOL CONTRA LOS LEONES SALVAJES. Una diabólica científica consigue, mediante secreta fórmula, rejuvenecer a un renombrado político a punto de morir. Ya adueñada de su personalidad, se apresta a dominar a la humanidad. La desmesurada osadía agiliza la intervención de los agentes Napoleón e Illya, quienes procuran poner coto al inminente peligro. Artista invitada: Vera Miles. Reparto: Napoleón (Rober Vaughn) e Illya Kuryakin (David Mc. Callum). (Durac. 120').

13 MATRIMONIOS... Y ALGO MAS

Sketchs de hoy: "El pop y la mersa" (Enzo Viena, Marcela López Rey, Juan Carlos Galván, Elena Cruz, Víctor Fassari, Hugo Caprera, Aída Rubino y Aída Luz), "Relaciones públicas" (Juan Carlos Dual, Olga Zubarry, Josefina Ríos, H. Caprera, M. López Rey y Alí Bargach), "El langa" (Oscar Casco, Elena Cruz, Emma Bernal, Elsa Daniel, A. Marinelli, V. Fassari y A. Luz), "El egoísta" (A. Marinelli, O. Casco, A. Bargach, J. C. Dual y J. Ríos), "Fernando Boncha" (F. Siro y M. L. Rey), "El motivado" (R. Ranni, E. Daniel, O. Fuentes, J. C. Galván y O. Casco), "El celoso" (F. Siro y E. Daniel) y otros. Libro: Hugo Moser. Dirección: Alberto Rinaldi. (A las 21.30: Intermedio de HIJITUS.)

22 **9 VIERNES DE PACHECO**

Hoy: LA RENDICION DE TITI, de Aldo de Benedetti. Adaptación para TV: Guillermo y Horacio Pelay. La hermosa Paula exige a su marido, Andrea, que pida explicaciones al joven, Guido, que la siguió por la calle. Cuando éste se defiende diciendo que lo atrajo la perrita pequinesa que Paula llevaba en brazos y no los encantos femeninos de ésta, el amor propio de la dama queda gravemente herido. Reparto:

Guido Mantero ..... Osvaldo Pacheco
Paula ..... Inés Moreno
Andrea ..... Mario Giusti
César (Lalo Hartich), Juana (María Esther

https://argentoteca.blogspot.com

Gamas), Pascual (Néstor Ducó), Isolina (Mónica del Giúdice) y elenco. Asistente de dirección: Gerardo González. Puesta en escena y dirección de cámaras: Martha Reguera.

22.28 7 REDACCION SIETE

Microinformativo local y extranjero.

22.30 2 TRASNOCHE EN CASTELLANO

Hoy: PALABRA DE HONOR (argentina, 1939). Una banda de malhechores explota a la que cree hija de uno de sus integrantes para que los ayude en sus robos, y la hacen emplear en una fábrica de helados para que consiga la llave de la caja fuerte. Reparto: "Pitango" (Luis Sandrini), Laura (Alicia Vignoli), Raúl (Roberto Airaldi), la madre (María Esther Buschiazzo), "Lafita" (José Ruzzo) y secretaria (Judith Sulián). Dirección: Luis César Amadori. ☆

7 EN ORBITA... HASTA EL INFINITO

Participantes de hoy: 1º) Carlos Tefcione (Tema: GEOGRAFIA ARGENTINA. Jurado: Alfredo C. Rampa), 2º) Ana María Gutiérrez (FUTBOL PROFESIONAL. Jurado: Ricardo Lorenzo), 3º) José María Gerling (HISTORIA ARGENTINA. Jurado: Juan Antonio Bustinza), 4º) Víctor Papatino (CINE. Jurado: Calki) y 5º) Santiago Looram (LITERATURA ARGENTINA. Jurado: María Hortensia Lacau). Programa de preguntas y respuestas con temas exclusivamente argentinos. Los concursantes podrán ganar un millón de pesos, pudiendo comenzar una nueva serie sin arriesgar lo ganado, y así hasta el infinito. Conducción: Carlos D'Agostino. (La confirmación de los participantes está sujeta a su anterior actuación en el programa).

13 MANNIX

Hoy: COMO SI NADA HUBIESE PASADO. Una niña contrata los servicios de Mannix, con el propósito de salvar a su padre, encerrado en prisión por una acusación de asesinato. El protagonista, ante la insistencia de la pequeña, inicia la investigación. Artistas invitados: John Randolph y Letitia Roman. Reparto: Mannix (Michael Connors) y Lue (Joseph Campanella). (Durac. 55'.)

23 7 SOBREMESA DEPORTIVA

Los periodistas Oscar Ruiz, Oscar Gañete Blasco y José Stupenengo en entrevistas a personalidades del ambiente del turf, el automovilismo, el box y el fútbol. Producción: J. Stupenengo. Dirección: Emilio Ariño.

11 EL REPORTER "ESSO"

La actualidad nacional y mundial. Relatan rotativamente: Armando Repetto y Roberto Vaccari.

23.15 11 ESTUDIO ABIERTO

Tema de hoy: EL CINE ARGENTINO. Su nueva orientación. El porqué de los lauros obtenidos últimamente. Sus figuras más representativas estarán especialmente invitadas: LEONARDO FAVIO, LEOPOLDO TORRE NILSSON, ALFREDO ALCON, R.A.I. (Eduardo Calcagno), etc. Además, intermedios musicales. Programa periodístico conducido por Raúl Matas. Secretarias: Doris Lanzman y Laly Cobas. Producción: Daniel Mallo.

23.30 7 REDACCION SIETE

Noticiero local y extranjero. Relatores: Fernández Casanovas, Tito Rodini, José Miguel Lloret y Ricardo Baldau. Deportes: Horacio Aiello. Meteorología: Komar.

9 CINE UNIVERSAL

Hoy: CAFE COLON (mexicana). La sugestiva dueña de un bar trata de seducir a un parroquiano, que es un general rebelde, con el fin de que le regale una alhaja. Intérpretes: María Félix, Pedro Armendáriz, Jorge Martínez de Hoyos y Luis Beristain. Dirección: Benito Alazraki. ☆

13 NOTICIERO 13

La actualidad local y extranjera. (VER DIA MIERCOLES.)

24 2 EL CABALLO DE HIERRO

Hoy: CINCO DIAS PARA WASHTIBA. Ganador de un ferrocarril en bancarrota durante una partida de póquer, un aventurero no vacila en enfrentarse a las más riesgosas situaciones con tal de transformarlo en un negocio floreciente. Reparto: Ben (Dale Robertson), Dave Terrant (Gary Collins), Barnabas Rogers (Bob Random) y Nills Torvald (Roger Torrey). (Durac. 55'.)

13 LA BOTICA DEL ANGEL

Hoy: 1º) BIOGRAFIA en "solfa" de María Magdalena, a cargo de Jorge "Cacho" Fontana. 2º) REPORTAJE a Pepe Biondi, Dringue Farías y M. Magdalena que explicarán los pormenores del espectáculo "Avenida 70", con música de Mike Rivas, y bailarán tangos con el público. 3º) ENTREVISTA a Martha Lynch, que hablará sobre su disco. Alejandra Boero leerá un trozo de "La señora Ordóñez", de Martha Lynch, en el que se menciona a Olga Ferrri, bailarina del Teatro Colón que estará presente. Además, Gabriel Reynal (interpreta: "Alguien le dice al tango") y Chyoco ("El día que me quieras"). 4º) FILME sobre la cúpula del Teatro Colón, realizada por Raúl Soldi. 5º) IMITACION de "Buenos Aires Ocho", a cargo de José Cibrián (h.), Julio César Capano, Gloria Montes, Bárbara Hugets, Deborah Schat y el público. 6º) SORTEO DE MODELOS de Pierre-Cardin (bases del concurso), 7º HOMENAJE a Annemarie Heinrich. Actúan: Marikena Monti ("Que hacés che loro"), Gloria Montes (Potpurrí de canciones dedicado a Annemarie) y Julio César Capano ("O tal vez simplemente te llame Annemarie"). Además, "Concurso de tangos y milongas" y "Concurso de zapateo". Creador y conductor: Eduardo Bergara Leumann. Dirección: Eduardo Denis.

0.30 11 PALABRAS DE VIDA

Temas bíblicos.

1 13 UN MOMENTO DE MEDITACION

Hoy: Hna. María Epifanía (católica).

https://argentoteca.blogspot.com

Canal 9 - Resistencia

VIERNES, ABRIL 25

12.30 **GALANTERIAS**
Hoy: SI LO SABE CANTE. Concurso para cantantes aficionados conducido por Roberto Galán.
13 **ANTOLOGIAS**
Ciclo de teatro con figuras norteamericanas.
17 **LOS PICAPIEDRAS**
17.30 **EL TRIBUNAL**
18 **ULTRAMAN**
Serie japonesa de ciencia-ficción.
18.30 **BIRDMAN**
Serie de dibujos animados.
19 **BONANZA**
Serie, con Lorne Greene y Pernell Roberts.
20 **MI SEGUNDA MAMA**
20.30 **LOS APUROS DE PAPA**
Serie cómica con Jerry Van Dyke.
21 **LADRON SIN DESTINO**
Serie, con Robert Wagner.
22 **DIARIO ALPARGATAS**
Relatado por Juan Carlos Rousselot y Rafael Gondar, en forma rotativa.
22.30 **NOTICIERO LOCAL**
22.45 **LA CIUDAD DESNUDA**
Serie, con P. Burke, H. Bellaver y H. McMahon.

SABADO 26

12.30 **CINE DE SUPER ACCION**
17 **LASSIE Y TIMMY**
Serie, con June Lockarth.
17.30 **LOS MONKEES**
18 **FUTBOL DE LA AFA**
20 **GALANTERIAS**
EDICION EXTRA. Programa para cantantes aficionados conducido por Roberto Galán secundodo por Joyce Morse, Gladys Mancini y Jorgelina Aranda.
21 **ENIGMA**
Serie unitaria, con elenco rotativo.
22 **DIARIO ALPARGATAS**
22.30 **NOTICIERO LOCAL**
22.45 **HOLLYWOOD EN CASTELLANO**
Proyección de un largometraje norteamericano doblado en nuestro idioma.

DOMINGO 27

11.30 **MISA**
12 **LAS SUEGRAS**
Serie cómica con Eve [illegible] Kaye Ballard.
12.30 **DOMINGOS 69**
14.30 **BUTACA 9**
16 **VIAJE AL FONDO DEL MAR**
17 **LOS INVENCIBLES**
Serie, con Lee J. Cobb, J. Drury y Doug McClure.
18.30 **REINO SALVAJE**
19 **VALLE DE PASIONES**
20 **MI BELLA GENIO**
20.30 **COMBATE**
21.30 **POLICIA DE NUEVA YORK**
22 **DIARIO ALPARGATAS**
22.30 **NOTICIERO LOCAL**
22.45 **PRIMERA DIMENSION**

LUNES 28

12.30 **GALANTERIAS**
13 **ANTOLOGIAS**
17 **LOS PICAPIEDRAS**
17.30 **SUPERMAN**
18 **EL TRIBUNAL**
18.30 **ABBOT Y COSTELLO**
Cortometrajes cómicos del famoso dúo cómico.
19 **LOS CAMPEONES**
Serie, con Stuart Damon y Alexandra Bastedo.
20 **MI SEGUNDA MAMA**
20.30 **IDENTIFIQUELO USTED**
Programa de entretenimientos conducido por Juan Carlos Thorry.
21 **LA BARANDA**
22 **DIARIO ALPARGATAS**
22.30 **NOTICIERO LOCAL**
22.45 **FUTBOL DE LA AFA**
Trasmisión de un match por el campeonato.

MARTES 29

12.30 **GALANTERIAS**
13 **ANTOLOGIAS**
17 **LOS PICAPIEDRAS**
17.30 **EL HOMBRE ARAÑA**
18 **EL TRIBUNAL**
18.30 **HECHIZADA**
19 **COWBOY EN AFRICA**
Serie, con Chuck Connors.
20 **MI SEGUNDA MAMA**
20.30 **LA GALERA**
Programa cómico y musical con Juan Carlos Mareco y elenco.
21.30 **LA CALDERA DEL DIABLO**
Serie, con Dorothy Malone y Ed Nelson.
22 **DIARIO ALPARGATAS**
22.30 **NOTICIERO LOCAL**
22.45 **CUSTER**
Serie con Wayde Maunder, Slim Pickens, A. Davion y G. Woods.

MIERCOLES 30

12.30 **GALANTERIAS**
13 **ANTOLOGIAS**
17 **LOS PICAPIEDRAS**
17.30 **LOS CUATRO FANTASTICOS**
18 **EL TRIBUNAL**
18.30 **ELLA Y EL**
19 **DANIEL BOONE**
Con Fess Parker y Patricia Blair.
20 **MI SEGUNDA MAMA**
20.30 **EL JOVEN CENTENARIO**
21 **LA DIVERSION**
Programa cómico con J. C. Calabró, M. Bauzá, O. Terranova, M. Sapag, N. Laserre, Wagner Mautone, Risita, R Lavié y gran elenco. Libro: Aldo Cammarota.
22 **DIARIO ALPARGATAS**
22.30 **NOTICIERO LOCAL**
22.45 **ALMA DE ACERO**
Serie, con Ben Gazzara (Paul Bryan).

JUEVES, MAYO 1º

12.30 **ANTOLOGIAS**
13 **GALANTERIAS**
17 **LOS PICAPIEDRAS**
17.30 **ROBIN HOOD**
18 **EL TRIBUNAL**
18.30 **FLIPPER**
Serie, con Brian Kelley, Luke Halpin y T. Norden.
19 **CARAVANA**
Serie, con Robert Horton y Ward Bond.
20 **RAFAEL HEREDIA, GITANO**
Teleteatro, con E. Bellomo, E. Killian y elenco.
20.30 **VIVIR ES UNA COMEDIA**
21.30 **LA CALDERA DEL DIABLO**
22 **DIARIO ALPARGATAS**
22.30 **NOTICIERO LOCAL**
22.45 **IRONSIDE**
Serie, con Raymond Burr y Barbara Anderson.

https://argentoteca.blogspot.com

Canal 13 - Corrientes

VIERNES, ABRIL 25

16 **TELESCUELA PRIMARIA**
Programa educativo.
Serie con Graydon Gould y Rex Hagon. Zenon y Steven Banninger.
17 **EL SHOW DE LOS TRES CHIFLADOS**
18. **DAR EN EL BLANCO**
Programa de entretenimientos conducido por Carlos D'Agostino.
18.30 **YO COMPRO A ESTA MUJER**
Teleteatro de Olga Ruilópez, con Gabriela Gili, Sebastián Vilar y elenco.
19 **ESTRELLITA, ESA POBRE CAMPESINA**
De Delia Fiallo, con Martha González, Mecha Ortiz, Francisco de Paula, Germán Kraus y elenco.
19.30 **EL FBI EN ACCION**
Serie con Efrem Zimbalist Jr.
20.30 **MIS HIJOS Y YO**
Telecomedia, con Ubaldo Martínez, Marta González, Oscar y Carlos Dú, y elenco.
21 **MATRIMONIOS Y ALGO MAS**
Programa cómico con F. Siro, O. Zubarry, E. Daniel, E. Viena, M. López Rey, A. Marinelli, O. Terranova, N. Láinez y elenco.
22.30 **NOTICIERO TRECE**
23 **MANNIX**
Serie, con Michael Connors y J. Campanella.

SABADO 26

13 **CHARLAS RURALES**
Programa donde se analizan problemas del agro.
13.30 **SEMANARIO DEPORTIVO**
14 **ACTUALIDADES**
14.30 **SABADOS CIRCULARES**
Programa periodístico-musical. Conduce Nicolás Mancera.
21 **LA NENA**
Telecomedia con Marilina Ross, O. Miranda, Joe Rígoli y elenco.
21.30 **LA REVISTA DE DRINGUE**
Programa musical y cómico con Drigue Farías, V. Rubino, Peggy Sol, A. Marcó y elenco.
22.30 **NOTICIERO TRECE**
23 **MISION IMPOSIBLE**
Serie, con Peter Graves y Martín Landau.

DOMINGO 27

10.30 **BABY FUTBOL**
11.30 **RECORDANDO EN EL TRECE**
12 **IMAGENES**
12.30 **NOTICIERO CIMA**
Noticiero local con informaciones sobre el agro argentino.
13 **FESTIVAL EN EL 13**
13.30 **LA FERIA DE LA ALEGRIA**
Programa cmico-musical con grandes premios.
18 **LOS DETECTIVES**
19 **DISNEYLANDIA**
Serie presentada por Walt Disney.
20 **LOS COMPINCHES**
Programa cómico, con Oscar Viale y elenco.
20.30 **LOS PROTAGONISTAS**
Programa de entretenimientos conducido por Julio Lagos.
21 **ESTO ES TEATRO**
Ciclo de grandes obras, con Darío Vittori y elenco.
22.30 **EL MUNDO DEL ESPECTACULO**

LUNES 28

16 **TELESCUELA PRIMARIA**
Serie documental y educativa.
16.30 **CENTINELAS DEL BOSQUE**
Serie, con Graydon Gould y Rex Hagon.
17 **EL SHOW DE LOS TRES CHIFLADOS**
18 **DAR EN EL BLANCO**
18.30 **YO COMPRO A ESTA MUJER**
19 **ESTRELLITA, ESA POBRE CAMPESINA**
19.30 **JIM WEST**
20.30 **BALABASADAS**
Programa cómico con Carlos Balá y elenco.
21 **DIGALO CON MIMICA**
Programa de entretenimientos conducido por Nelly Raymond.
21.30 **EL PATIO DE DON TUNQUE**
22.30 **NOTICIERO 13**
23 **EL SANTO**
Serie, con Roger Moore.

MARTES 29

16 **TELESCUELA PRIMARIA**
16.30 **CENTINELAS DEL BOSQUE**
17 **EL SHOW DE LOS TRES CHIFLADOS**
18 **DAR EN EL BLANCO**
18.30 **YO COMPRO ESTA MUJER**
19 **ESTRELLITA, ESA POBRE CAMPESINA**
19.30 **TARZAN**
Serie, con Ron Ely y Manuel Padilla Jr.
20.30 **EL ZORRO**
21 **LA TUERCA**
Programa cómico con R. Carret, T. Zabala, V. Rubino, Anchart-Bal y elenco.
22 **LA FAMILIA FALCON**
22.30 **NOTICIERO 13**
23 **LOS VENGADORES**
Serie con Patrick MacNee y Linda Thorson.

MIERCOLES 30

16 **TELESCUELA PRIMARIA**
16.30 **CENTINELAS DEL BOSQUE**
17 **EL SHOW DE LOS TRES CHIFLADOS**
18 **DAR EN EL BLANCO**
18.30 **YO COMPRO ESTA MUJER**
19 **ESTRELLITA, ESA POBRE CAMPESINA**
19.30 **PERRY MASON**
Serie, con Raymond Burr y Barbara Hale.
20.30 **¿QUIEN ES QUIEN?**
Programa de entretenimientos conducido por Guillermo Cervantes Luro.
21 **CASINO**
Programa musical (transmisión por cable coaxil).
22 **ODOL PREGUNTA**
Programa de preguntas y respuestas conducido por Jorge Fontana.
22.30 **NOTICIERO 13**
23 **CINE DE ACCION**

JUEVES, MAYO 1º

16 **TELESCUELA PRIMARIA**
16.30 **CENTINELAS DEL BOSQUE**
17 **EL SHOW DE LOS TRES CHIFLADOS**
18 **DAR EN EL BLANCO**
18.30 **YO COMPRO ESTA MUJER**
19 **ESTRELLITA, ESA POBRE CAMPESINA**
19.30 **EL CIRCO DE MARRONE**
Programa cómico-musical y circense.
20.30 **RUIDO 68**
Recopilación de video-tapes cómico-musicales.
21 **LA CAMPANA DE CRISTAL**
Programa de entretenimientos con quehaceres inusitados. Conduce: Héctor Larrea.
22.30 **NOTICIERO 13**
23 **ENTRE LAS SOGAS**
Relatos y comentarios: R. Arias y N. Longo.

https://argentoteca.blogspot.com

¡regalado!

¡Finísima presentación!... Fragancia exquisita!... ¡Calidad insuperable!... ¡A MITAD DE PRECIO, para que usted la conozca y la adopte para siempre!

NUEVA LOCION

festival

CON PERFUME FRANCES

* y siempre la colonia festival para baño en su envase supereconómico

https://argentoteca.blogspot.com

TRAS una forzosa ausencia de casi tres meses, Héctor Coire se reintegró a las actividades televisivas. Aquel agotamiento físico que posibilitó la entrada de Orlando Marconi a los "Sábados de la Bondad", ya está superado por el competente, nervioso y humanísimo animador.

—Es inútil, cada uno de nosotros tenemos una "composición distinta", y entonces los problemas nos inciden de diferentes manera. Yo, por ejemplo, me reconozco como un poco "eléctrico", lleno de nervios, cargado de sensibilidad. Tal vez por eso me agoté sobre el filo de la última temporada y hubo necesidad imperiosa de realizar un largo descanso.

—¿O sea que, otra vez, "10" en salud?

—Efectivamente, ya me siento perfectamente bien, y lo único que me preocupan son mis "nervios de colegial". Ante cada programa —y ni qué decirles durante mi debut— me "visitan" duramente. Me hacen recordar la época de estudiante y parece que estuviera frente a una mesa examinadora; aunque afortunadamente todo se termina en cuanto empieza el programa.

—Que suelen ser extenuantes, ¿verdad?

—Yo pierdo casi tres kilos por sábado, pero de todas maneras la satisfacción que me proporciona el programa compensa cualquier tipo de desgastes. Siento mi trabajo de una manera especial y si la gente me permite "entrar" en sus hogares, no puedo conformarme con mostrar sólo una cara risueña. Por eso me meto con alma y vida, y por eso tal vez esté predestinado a pagar con quietud los grandes esfuerzos.

—¿No pensará demasiado en los "ratings"?

—A todo el mundo le gusta que lo escuche y vea todo el país, pero los "ratings" tienen que ser obsesión de los directivos y no de quienes hacen el programa. Además, el mío es un ciclo muy especial, porque el gran triunfo de nuestro esfuerzo consiste en las sonrisas y alegrías de los distintos ganadores. O sea, en las 78 instituciones de beneficencia que compiten anualmente en los "Sábados".

—Unos sábados que se transforman en semanas completas.

—Exactamente, porque los "sábados" los empezamos a compaginar desde las nueve de la mañana de los lunes. Eso sí, los hacemos con un inmenso gusto, y, aunque a veces haya que demorar la llegada a nuestra propia casa...

Héctor Coire había dicho "llegar a nuestra propia casa". A partir de ese momento pudo seguir hablando largo rato. Ahora los temas eran otros dos: su señora y Héctor Leonardo, su pibe de 9 años. Con ellos se olvida de los nervios.

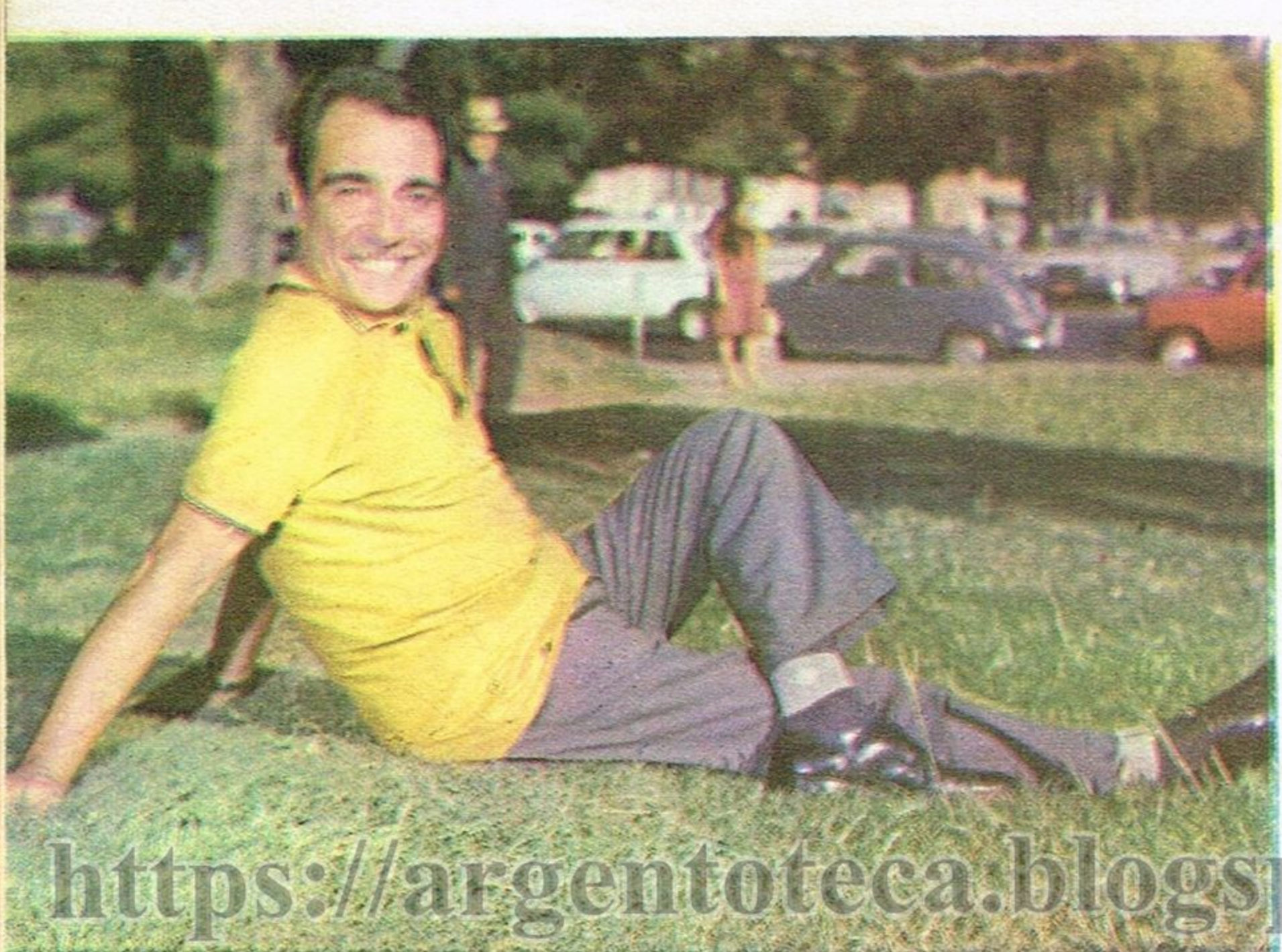

https://argentoteca.blogspot.com

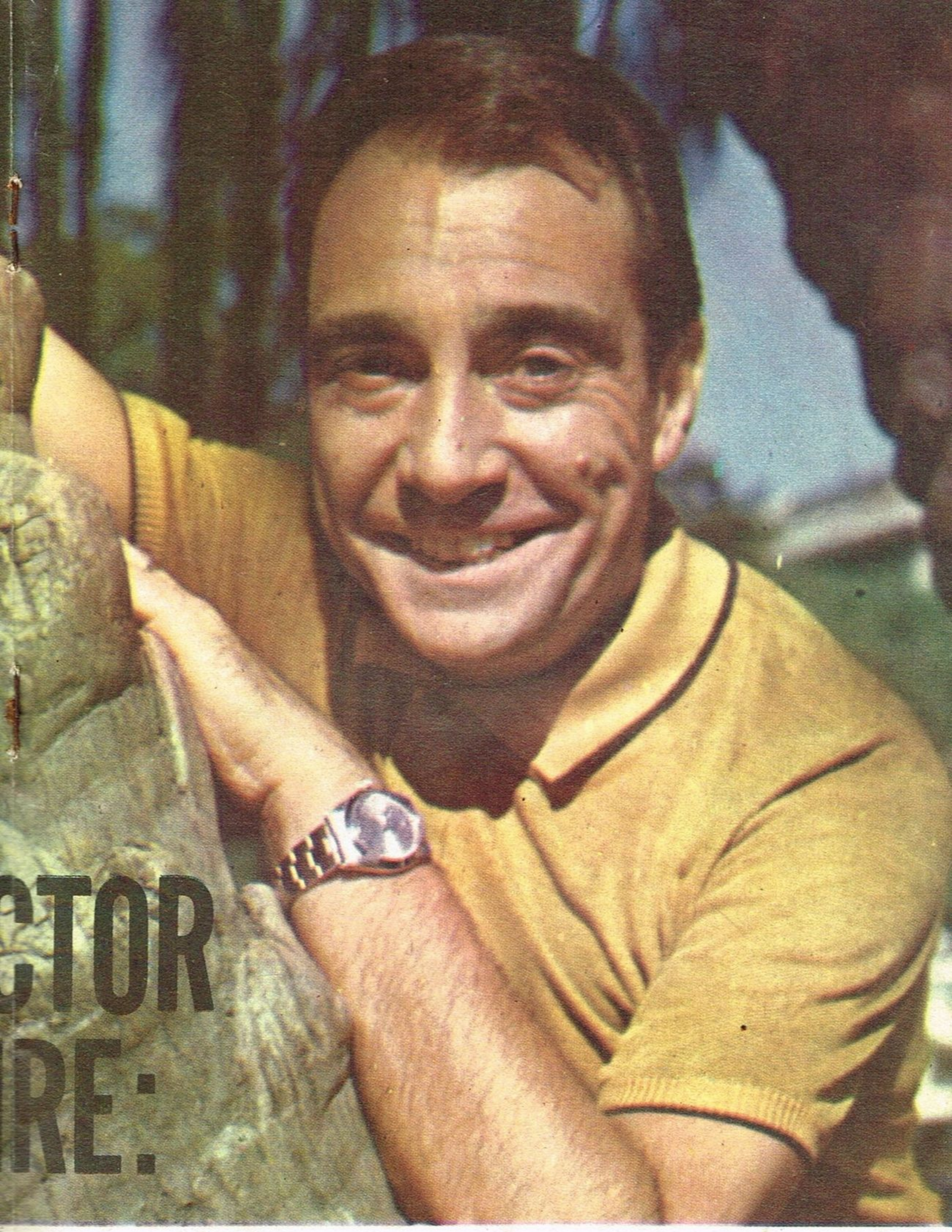

TREGA TOTAL TIENE SUS RIESGOS..."

https://argentoteca.blogspot.com

Vivir peligrosamente

Como una joya que incita al robo... a la caricia
violenta y deliciosa... a la cascada de ternura
(presta a volcarse sobre toda la piel)...
la boca refulge poniendo un brillo de peligro
en los labios femeninos.
¿Por qué? El secreto tiene un nombre:
Miss Ylang. El lápiz labial cremoso...
suave... compacto... en tonos de moda y
matices adecuados a cada personalidad.
Una nota de fuego en sus labios que... la harán
vivir peligrosamente. ¿Se siente usted capaz?

vivir con Miss Ylang

El maquillaje que dicta la moda!

ALHAJAS: Gentileza de ANTONIAZZI-CHIAPPE

https://argentoteca.blogspot.com

Canal 13 - Santa Fe

VIERNES, ABRIL 25

12 SHAZZAN Y EL MAGO
Hoy: EL VALLE DE LOS GIGANTES.

12.30 NOTITRECE (1ª edición)

13 CITA CON LAS ESTRELLAS
Programa periodístico conducido por Blackie con la participación de figuras invitadas.

14 LA SOCIEDAD JUZGA
Teleteatro en debate con la actuación de Deborah Kors, Memé Vigo, Alfredo Duarte, Selimán Uri y elenco. Conducción: Horacio Carballal.

14.30 YO COMPRO A ESTA MUJER
Teleteatro de Olga Ruilópez, con la actuación de Gabriela Gili, Sebastián Vilar, Pedro Aleandro, Golde Flami, Eva Franco, Alba Mujica, Ana Vázquez, Omar Aranda y elenco.

15 ESTRELLITA, ESA POBRE CAMPESINA
Teleteatro, con Marta González, Germán Krauss, Iván Grondona, Mecha Ortiz, Francisco de Paula, Nora Massi y elenco.

15.30 EL SHOW DE LOS TRES CHIFLADOS
Hoy: LOS TRES CHIFLADOS ("Persecución con el león"); SUPER PRESIDENTE ("El gigante electrónico), y EL GORDO Y EL FLACO ("Entrega inmediata, señor, su cartera").

16.30 FALDAS Y PISTOLAS
Hoy: UN VAGON LLENO DE ESPOSAS.

17 EL CLUB DE LOS TATINES
Programa infantil conducido por Tato Cifuentes.

17.30 MUNDO INSOLITO
Serie documental francesa narrada en castellano.

18 TEATRO DEL AIRE
LA CRUZ DE MARISA CRUCES. Teleteatro de Elsa Martínez con Silvia Montanari, Rodolfo Onetto, Adriana Gardiazábal, Rodolfo Machado, Miguel Ferrando, Carlos Olivieri y elenco.

18.30 PERDIDOS EN EL ESPACIO
Hoy: RAPTO EN EL ESPACIO. Serie, con June June Lockhart y Mark Goddard.

19.30 GRAN TELETEATRO POND'S
EL AMOR TIENE CARA DE MUJER, de Nené Cascallar. Con la actuación de Thelma Biral, Rodolfo Bebán, Iris Láinez, Delfy de Ortega, Angélica López Gamio, Silvina Rada y elenco.

20 TELENOCHE
(Transmitido por cable coaxil).

20.30 FUTBOL DE LA AFA
(Trasmisión de un encuentro por cable coaxil).

22.30 NOTITRECE
2ª edición. La actualidad local y extranjera.

22.45 LA BOTICA DEL ANGEL
Programa cómico-musical conducido por Eduardo Bergara Leumann.

0.15 EL SHOW DE LLOYD BRIDGES
Hoy: UN PAR DE BOTAS. Serie de capítulos unitarios.

SABADO 26

12 EL CLUB DE HIJITUS
Programa infantil, conducido por Guillermo Lázzaro y Amalia Scaliter.

13.30 PANORAMA CIENTIFICO

13.45 PANORAMA ITALIANO

14 SABADOS CIRCULARES DE MANCERA
(Transmitido por cable coaxil.)

21 MATRIMONIOS Y ALGO MAS
Programa cómico.

22.30 LA REVISTA DE DRINGUE
Show musical y cómico con Dringue Farías.

23.30 ESTO ES TEATRO
Ciclo de grandes obras con Darío Vittori y gran elenco.

DOMINGO 27

11 CENTINELAS DEL BOSQUE
Hoy: EL HUERFANO. Serie con Graydon Gould y Rex Hagon.

11.30 EL HOMBRE DEL RIFLE
Hoy: EXTRAÑO EN LA NOCHE. Serie con Chuck Connors y Johnny Crawford.

12 ESTO ES RITMO 13
Programa musical local.

12.30 ENTRE RIOS TIEMPO ADENTRO
Programa local.

13 CINE EN EL 13
Hoy: 1º) JIVARO, con Fernando Lamas y Rhonda Fleming. — 2º) SERENA, con Patrick Holt y Emerys Jones, y 3º) ENCRUCIJADA DE ODIO, con Robert Mitchum y Robert Jonny.

17.30 DISNEYLANDIA
Hoy: LAS HAZAÑAS DE ANDY BURNETT. SU PRIMERA MISION (2 parte).

18.30 DAVID COOPERFIELD
Serie, con Robert Chevalier, Giancarlo Giannini y Sérgio Sibaldi.

19 EL SANTO
Serie con Roger Moore (El Santo).

20 NOTICIERO
La actualidad. (Por cable coaxil.)

20.30 LA NENA
Con Marilina Ross, Osvaldo Miranda, Joe Rígoli, Luis Brandoni y elenco.

21 PUERTO DE INTRIGA
Hoy: UNA MEDALLA PARA MIRKO. Serie,e con Stephen Young y Austin Willis.

22 LA TUERCA
Programa cómico con Rafael Carret, Tincho Zabala, Nelly Láinez, C. Scazziota, Oscar Viale, Carmen Vallejos, Santiago Bal, Alberto Anchart (h.), V. Rubino, S. Balán y elenco.

23 NOTICIERO
Edición deportiva. (Por cable coaxil.)

24 LINEA DE BATALLA
Hoy: PIRATAS DE GUERRA.

LUNES 28

12 LOS BEVERLY RICOS
Hoy: ELLY Y JETHERINA, COMPITEN. Serie, con Buddy Ebsen, Donna Douglas, Irene Ryan y Max Baer Jr.

12.30 NOTITRECE (1ª edición)
(Por cable coaxil).

13 CITA CON LAS ESTRELLAS

14 LA SOCIEDAD JUZGA
(Ver detalles días Viernes).
Programa periodístico conducido por Blackie con la participación de figuras invitadas.

14.30 YO COMPRO A ESTA MUJER
Teleteatro. (Ver detalles día Jueves.)

15 ESTRELLITA, ESA POBRE CAMPESINA
Teleteatro. (Ver detalles día Viernes.)

15.30 EL SHOW DE LOS TRES CHIFLADOS
Dibujos y series. (Ver día Viernes.)

16.30 BALABASADAS
Programa cómico con la actuación de Carlos Balá y elenco.

17 EL CLUB DE LOS TATINES
Infantil. (Ver detalles día Viernes.)

https://argentoteca.blogspot.com

Canal 13 - Santa Fe

18 **LA CRUZ DE MARISA CRUCES**
Teleteatro. (Ver detalles día Viernes).
18.30 **LOS DETECTIVES**
Hoy: JUICIO DE DIOS. Serie con Robert Taylor.
19.30 **GRAN TELETEATRO POND'S**
Teleteatro. (Ver detalles día Viernes.)
20 **TELENOCHE**
Noticiero relatado por Mónica Mihanovich.
20.30 **HOMBRES Y MAQUINAS**
Programa deportivo local.
21 **ESTADIO 13**
22 **LA CALDERA DEL DIABLO**
Serie, con Ed Nelson y Barbara Perkins.
22.30 **NOTITRECE**
(2ª) edición. Transmitido por cable coaxil.
22.45 **EL MUNDO DEL ESPECTACULO**
Hoy: AHORRO Y PRESTAMO PARA EL AMOR. Con Olga Zubarry, Tita Merello, Jorge Barreiro y elenco. Programa presentado por Héctor Larrea.

MARTES 29

12 **MUNDO INSOLITO**
Serie documental francesa, narrada en castellano por Mauricio Morris y A. Barbero.
12.30 **NOTITRECE (1ª edición)**
13 **CITA CON LAS ESTRELLAS**
Programa periodístico conducido por Blackie.
14 **LA SOCIEDAD JUZGA**
Teleteatro. (Ver detalles día Viernes.)
14.30 **YO COMPRO A ESTA MUJER**
Teleteatro. (Ver detalles día Viernes.)
15 **ESTRELLITA, ESA POBRE CAMPESINA**
Teleteatro. (Ver detalles día Viernes.)
15.30 **EL SHOW DE LOS TRES CHIFLADOS**
Dibujos y series. (Ver detalles día Viernes.)
16.30 **EL CAPITAN ESCARLATA**
Hoy: ASESINO CON ALAS.
17 **EL CLUB DE LOS TATINES**
Infantil. (Ver detalles día Viernes.)
18 **LA CRUZ DE MARISA CRUCES**
Teleteatro. (Ver detalles día Viernes.)
18.30 **TARZAN**
Hoy: LOS CAZALADRONES. Serie, con Ron Ely y Manuel Padilla Jr.
19.30 **GRAN TELETEATRO POND'S**
Teleteatro. (Ver detalles día Viernes.)
20 **TELENOCHE**
(Trarsmisión por cable coaxil).
20.30 **¿QUIEN ES QUIEN?**
Programa de entretenimientos conducido por Guillermo Cervantes Luro.
21 **DILEMA**
Hoy: HAGAN MAS CAMPO PARA PAPA.
22 **LA FAMILIA FALCON**
Telecomedia de Hugo Moser, con Roberto Escalada, P. Quartucci, E. Colomer y elenco.
22.30 **NOTITRECE**
22.45 **MANNIX**
Hoy: LA SOMBRA DE UN SUEÑO.
23.45 **CINE DE ACCION**
Hoy: LOS ALEGRES LADRONES, con Rita Hayworth y Rex Harrison.

MIERCOLES 30

12 **DICK VAN DYKE**
Hoy: QUERIDA SRA. PETRIE: SU ESPOSO ESTA EN LA CARCEL.
12.30 **NOTITRECE (1ª edición)**
(Transmisión por cable coaxil).
13 **CITA CON LAS ESTRELLAS**
Periodístico. (Ver detalles día Viernes.)
14 **LA SOCIEDAD JUZGA**
Teleteatro. (Ver detalles día Viernes.)
14.30 **YO COMPRO A ESTA MUJER**
Teleteatro. (Ver detalles día Viernes.)
15 **ESTRELLITA, ESA POBRE CAMPESINA**
Teleteatro. (Ver detalles día Viernes.)
15.30 **EL SHOW DE LOS TRES CHIFLADOS**
Dibujos y series. (Ver detalles día Viernes.)
16.30 **BONETE**
Telecomdeia con Joe Rígoli, Hebe Donay, Osvaldo Canónico y elenco.
17 **EL CLUB DE TATINES**
Infantil, conducido por Tato Cifuentes.
18 **LA CRUZ DE MARISA CRUCES**
Teleteatro. (Ver detalles día Viernes.)
18.30 **EL HOMBRE DE MUNDO**
Serie con Craig Stevens (Michael Strait).
19.30 **GRAN TELETEATRO POND'S**
Teleteatro. (Ver detalles día Viernes.)
20 **TELENOCHE**
(Transmisión por cable coaxil).
20.30 **DIGALO CON MIMICA**
Programa de entretenimientos.
21 **CASINO**
Hoy: TROILO 69. Programa musical con la actuación de Aníbal Troilo y su orquesta.
22 **ODOL PREGUNTA**
Programa de preguntas y respuestas conducido por Jorge Fontana. (Por cable coaxil.)
22.30 **ENTRE LAS SOGAS**
Encuentro boxístico. Relatos y comentarios: R. Arias y N. Longo. (Por cable coaxil.)
23.30 **NOTITRECE**
23.45 **PARLAMENTO 13**
Programa periodístico con debate, conducido por Simón Stolar.

JUEVES, MAYO 1º

12 **DON GATO Y SU PANDILLA**
Serie de dibujos animados.
12.30 **NOTITRECE (1ª edición)**
13 **CITA CON LAS ESTRELLAS**
Periodístico. (Ver detalles día Viernes.)
14 **LA SOCIEDAD JUZGA**
Teleteatro. (Ver detalles día Viernes.)
14.30 **YO COMPRO A ESTA MUJER**
Teleteatro. (Ver detalles día Viernes.)
15 **ESTRELLITA, ESA POBRE CAMPESINA**
Teleteatro. (Ver detalles día Viernes.)
15.30 **EL SHOW DE LOS TRES CHIFLADOS**
Dibujos y series. (Ver detalles día Viernes.)
16.30 **MIS HIJOS Y YO**
Telecomedia, con Ubaldo Martínez, Marta González, Oscar y Carlos Dúo, Rudy Carrié, Carmen Vallejos, Aldo Bigatti y elenco.
17 **EL CLUB DE LOS TATINES**
Infantil, conducido por Tato Cifuentes.
18 **LA CRUZ DE MARISA CRUCES**
Teleteatro. (Ver detalles día Viernes.)
18.30 **EL CIRCO DE MARRONE**
Programa cómico-musical y circense, con José Marrone y gran elenco.
19.30 **GRAN TELETEATRO POND'S**
Teleteatro. (Ver detalles día Viernes.)
20 **TELENOCHE**
(Transmisión por cable coaxil).
20.30 **PARTITISSIMA**
Programa musical grabado por la RAI.
21.30 **LA CALDERA DEL DIABLO**
Serie con Ryan O'Neil y Barbara Perkins.
22 **LA CAMPANA DE CRISTAL**
(Transmisión por cable coaxil.)
23.30 **NOTITRECE**
23.45 **VIAJE A LAS ESTRELLAS**
Serie con William Shatner y Forest Kelley.

https://argentoteca.blogspot.com

Sábado

Mañana

8.40 13 **DANOS ESTE DIA**
Invocación religiosa y lectura de la programación del día.

8.45 13 **TELESCUELA TECNICA**
Hoy: REPASO. 1º) CURSO DE FISICA (Momento de una fuerza); 2º) CURSO DE BIOLOGIA E HIGIENE (Agente microbiano. Su acción biológica y componedora). Profesores: Trucco, Nicolás González Iramain, señora de Roca y señorita Cartaginese. Secretaria: Carmen Parapar de Olveira. (VER DIA MIERCOLES.)

9.45 13 **ENCICLOPEDIA EN TV**
Hoy: 1º) MOVIMIENTO DE LOS ANIMALES. Diferencias entre las distintas especies; 2º) CAÑERIAS DE VACIO. Nuevo sistema de circulación. Serie documental educativa. Narra: Amadeo F. Ottalagano. (Durac. 15'.)

10 13 **LA HORA DE LOS PIBES**
Hoy: COMO HACER TITERES (manualidad) y BARTOLO Y SUS TITERES (canción). Dibujos: FUNNY COMPANY ("Ciclo del agua" y "Submarino Nautilus"); 2º) DIMENSION CERO ("Los diamantes diabólicos); 3º) MANOS MAGICAS ("Truco con pelotas"); 4º) EL CIRCO ("Prueba con fieras"); 5º) MUNDO DE ADAMS ("Vuelo a Marte" y "Camino hacia la Luna"), y 6º) ROBIN HOOD. Programa infantil. Conducción: Liliana Abayieva. Dirección: Pablo Raccioppi. (A las 11: Intermedio de HIJITUS.)

10.30 9 **MUSICA FOLKLORICA ARGENTINA**
Señal de ajuste y grabaciones de música folklórica argentina.

10.45 9 **EL MUNDO DE LA CIENCIA**
Hoy: EN BUSCA DE PETROLEO. Documento sobre las variadas técnicas que se utilizan para extraer el codiciado "oro negro". Serie documental. (Durac. 12'.)

11 9 **EL CLUB DE POPEYE**
Proyección de cortometrajes cómicos.

11 **PEÑAS ESTUDIANTILES**
Programa periodístico conducido por el profesor Roberto Julián Bonamino y Laura Escalada. Secciones: "Debate" (hoy: "El cambio y cómo lograrlo") y "Entrevistas" (hoy: "Instituciones de bien público"). Además, intermedios musicales a cargo del conjunto "Viva la gente - Buenos Aires". Dirección: Mario Musacchio.

11.30 9 **ARRESTO Y JUICIO**
Hoy: ¿NO ES HERMOSO EL PANORAMA? El abogado Egan investiga un asesinato. Sus pesquisas lo llevan hasta un matrimonio que habita un bungalow en la playa y que tiene, pese a su aparente inocencia, muchas evidencias en su derredor que lo sindican como culpable. Artistas invitados: Vera Miles y Howard Duff. Reparto: Nick Anderson (Ben Gazzara), John Egan (Chuck Connors), Jerry Miller (John Larch). (Durac. 85'.) ☆

12 11 **EL MILLONARIO**
Hoy: LA HISTORIA DE DIXON COOPER. Dixon, un sencillo lechero, ansía fervorosamente casarse con una clienta, Bárbara. Al recibir el millón de dólares, se lanza a la concreción de su preciado anhelo. Artistas invitados: Richard Sargent (Dixon) y Virginia Gibson (Bárbara). Serie con Michael Anthony (Marvin Miller). (Durac. 25'.)

13 **GUARDIANES DEL ESPACIO**
Hoy: RIESGO DE SEGURIDAD. Los agentes de "Rescate" ven complicadas sus actividades cuando descubren, a bordo del "Thunderbird", a un pequeño polizonte. Serie con marionetas electrónicas. (Durac. 55'.) (A continuación: HIJITUS.)

12.30 7 **DISCORAMA**
Grabaciones, efemérides y lectura de la programación del día. (Este programa y todos los que difunde Canal 7 son retransmitidos por la ciudad de Chivilcoy.)

11 **TELEONCE INFORMA**
Relata: Rafael Gondar. (VER DIA MIERCOLES.)

12.55 7 **REDACCION SIETE**
Microinformativo local y extranjero. Relatos: Néstor Fernández Casanovas, Tito Rodini, José Miguel Lloret y Ricardo Baldau (en forma rotativa).

Tarde

13 7 **VAMOS A REIR**
Hoy: POODLES EN HISTORIA DEL AMOR; SNUB, MAESTRO DE FOTOGRAFIA, y HARRY EL HEROICO. Proyección de películas mudas presentadas por Nelly Prince. Dirección de cámaras: Emilio Ariño. (Durac. 25'.)

9 **LAS TRAVESURAS DE PELELE**
Sketchs de hoy: 1º) EL VAGABUNDO. Pelele, humilde muchacho, convoca a los chicos de su barrio para relatarles hazañas imaginarias; 2º) SUPER AGENTE SECRETO JAMES PELELE. Ilusorias aventuras de Pelele, espía de una potencia mundial; 3º) EL VAGABUNDO. Los niños, entre muestras de alegría, extraen moralejas del relato. Reparto: Pelele y agente secreto James Pelele (Don Pelele), Koni, el coreanito (Koni), comandante ZP (Jorge de la Riestra), y la actuación especial de Dorita Burgos, Julio César Fedel, Horacio Di Paolo, Rodolfo Machado, Nando Ubierna y elenco. Libro: Guille. Producción: Kiko Massei. Asistente de dirección: Raúl Lecouna. Dirección de cámaras: Manuel Vicente.

11 **EL PAQUETE DEL DUO**
Programa de entretenimientos conducido por el "Dúo de Dos" (Beto Cabrera y Mario Sánchez). Secciones: "Sorteos mensuales de heladeras"; "Sorteos semanales de lavarropas, combinados estereofónicos, etc."; "Traiga usted un paquete original"; "¿A quién imita usted?"; "Traiga su guitarra y cante"; "Canciones de cuna de las abuelas"; "Flash-Humor de las ventanitas"; "Reportaje a la figura", "Pícolo show", "El paquete perdido" y otros. Además, intermedios musicales. Secretaria: Lía Foxá. Teleguión: Korneta. Escenografía: Jorge Bering. Coordinación: Bravo-Matos. Producción: Jorge Rey. Dirección de cámaras: H. A. Flores.

13 **NOTICIERO 13**
La actualidad local y extranjera. (VER MAS DETALLES EN EL DIA MIERCOLES.)

13.30 7 **SIETE Y MEDIO**
Programa periodístico-musical conducido por

https://argentoteca.blogspot.com

Héctor Ricardo García y Pinky. Secciones:
● ELENCO MUSICAL. Hoy: LIBERTAD LEBLANC y NELIDA ROCA (a confirmar). Además: Palito Ortega, Juan Ramón, Rodolfo Zapata, el "Dúo Ouro Negro", Vico Berti, "Los Iracundos", "Los Nocturnos", Coco Díaz, Pepito Pérez, Roberto Rimoldi Fraga, Armando Moreno, Jorge Vidal, José Larralde, María José, "Los Wawancó", "Los Tíos Queridos", Amado Vargas y otros (en forma rotativa). Asesor musical: Dino Ramos.
● EL SHOW DE RINGO BONAVENA. Se presentará como showman, contando los últimos chistes del momento y cantando dos canciones.
● EL FUTURO DE LOS ASTROS. El profesor Mario Pugliese "Cariño" realizará ante las cámaras el estudio astral de una figura del ambiente artístico.
● TOROS DESDE ESPAÑA. Las principales corridas, con sus primeras figuras.
● PLATOS VOLADORES. Notas y reportajes a cargo del periodista Américo Barrios.
● UN KILO DE ORO PARA USTED. En cada programa se sorteará un kilo de oro entre el público presente y televidente.
● REDACCION SIETE. Se emitirán microinformativos a las 14.56, 16.26, 17.56, 18.28, 18.58, 19.28, 19.58 y 20.58 horas.
● TITANES EN EL RING. Una lucha protagonizada por Martín Karadajián.
● VISITAS. Los personajes más importantes de la semana.
● EL HOMBRE DE 1968. Hugo Guerrero Marthineitz realizará la selección musical.
● URUGUAY EN LA ARGENTINA. Los más importantes acontecimientos del vecino país.
● VISITAS ESPECIALES. La presentación de figuras famosas. Hoy: PASCALE PETIT u OLIVIA HUSSEY, protagonista del filme "Romeo y Julieta". (A confirmar.)
Dirección de cámaras: Potín Domínguez y Francisco Guerrero.

9 SABADOS DE LA BONDAD

Compiten por un millón de pesos: ALCAL vs. COOPERADORA HOSPITAL ARGERICH. Programa de entretenimientos, musical y cómico. Conduce: Héctor Coire.
● ENTRETENIMIENTOS:
● EL JUEGO DE LA RECORDACION. Competición entre dos artistas y sus hijos.
● EL CORAZON DE ORO DE SABADOS DE LA BONDAD. Un objeto con forma de corazón ha sido escondido en un lugar de la ciudad.
● CIERRE LA CAJA Y TIRE LA LLAVE. La llave de un cofre está oculta en un lugar del estudio. Quien la halle ganará un corazón.
● DESCUBRA A LA ESTRELLA. Una personalidad, hábilmente maquillada, debe ser reconocida por dos participantes.
● HOY SE IMPROVISA CANTANDO. El invitado ideará una nueva letra a una canción de éxito.
● LOS ROMANTICOS DE AYER. G. Barrios y F. Torres cantan fragmentos de viejos boleros, cuyos títulos deben ser adivinados por los representantes de las entidades.
● SUPERNUEVE FESTIVAL DE LA CANCION. Los temas de éxitos cantados por sus creadores.
● LOS TRES CASOS DE LA SOLIDARIDAD. Un sacerdote, un psicólogo y un médico analizan dramas de la vida real. El público colabora en su solución.
● SHOW COMICO MUSICAL, con la actuación de Gigliola Cinquetti, Hugo del Carril, María Vaner, Paolo Salvatore, Enrique Dumas, Haydée Padilla ("La Chona"), Gregorio Barrios, Fernando Torres, Calígula, Trío Los Santos, Nito Mores, Claudia, Argentino Ledesma, José Antonio, Carmen Toledo, Pepe Miranda, María Alexandra, Morita Sahabat, Norma Gloria y "Los Dos y Dos". Dirección musical: Santos Lípesker. Escenografía: Martha Bugallo. Productores: J. Contreras, José Castro Volpe y Alfredo Gago. Asistentes de producción: Alejandro Faura y Luis Alberto Catalán. Dirección de cámaras: José Manuel Durán.

13 RANDALL, EL JUSTICIERO

Hoy: CAMINO SIN REGRESO. Randall intenta salvar la vida de un sujeto, mordido por un perro rabioso. Para cumplir con su propósito, debe enfrentarse con un tiránico individuo. Serie con Steve McQueen (Josh Randall). (Durac. 25'.)

14

11 CINE DE SUPER ACCION

● PRIMERA SECCION
Hoy: LA GARRA EXTERMINADORA (norteamericana). Un ave de rapiña, de poderes extralimitados, siembra a su paso el terror y la muerte. Los habitantes de un pueblo, llevados por el instinto de conservación ante las funestas perspectivas que se les cierne, se verán precisados a protagonizar cruentos enfrentamientos con tal disímil enemigo. Intérpretes: Mara Corday y Jeff Morrow.
● SEGUNDA SECCION (15.30 horas).
Hoy: ASESINOS DE KILIMANJARO (britá-

S 432

EL PAQUETE DEL DUO
BETO CABRERA
MARIO SANCHEZ
SABADOS 13.00
TELEONCE

https://argentoteca.blogspot.com

nica, 1960). Un ingeniero atraviesa Africa oriental para materializar el proyecto de tender el primer ferrocarril en zonas todavía salvajes. Para cumplir con su objetivo, afronta numerosas dificultades con animales, aborígenes y los presos que forman su cuadrilla. Reparto: Robert Adamson (Robert Taylor), Hooky (Anthony Wewley), Jane Carlton (Anne Aubrey), Ben Ahmed (Gregoire Aslan), Saxton (Alan Cuthbertson) y Ali (Martin Benson). Dirección: Richard Thoope. ☆

13 SABADOS CIRCULARES

Programa periodístico-musical, conducido por Nicolás Mancera. Secciones:

● ASTROS MUNDIALES DE LA CANCION, con la actuación de CARMEN SEVILLA, AUGUSTO ALGUERO, MATT MONRO, LOLA FALANA, MANOLO ESCOBAR y BRUNO FILIPPINI.

● EL SHOW DE LOS IDOLOS, con Leonardo Favio (a confirmar), Ramona Galarza, Maribel Marcel, Daniel Riolobos, Danny Martin, Yaco Monti, Dalma, Ricardo Guzmán, "Las Cuatro Voces" y otros.

● MARYCARMEN, ventrílocua española y sus muñecos "La Rubia Daisy", "El Pato Nikol" y "Rodolfito".

● TITA MERELLO, en su ciclo de actriz-cantante, con un renovado repertorio de tangos y milongas y un chispeante anecdotario.

● LOS FRATELLINI, Dúo de payasos integrado por Carlos Scazziotta y Armando Quintana.

● LA ARGENTINA NO TERMINA EN LA AVENIDA GENERAL PAZ. Reportajes al país, con los problemas, proyectos, necesidades y progresos de las provincias.

● ESPAÑA AL DIA. Revelaciones y confidencias de artistas argentinos y españoles desde Madrid, por Hugo Ferrer.

● VIAJE CON MANCERA POR EL MUNDO, en la búsqueda de primicias.

● HAZAÑAS ARGENTINAS. Exposición de hechos o personas que se hayan destacado en algún aspecto de la actividad nacional.

● LA CAMARA SORPRESA. Las extrañas y risueñas reacciones de personas filmadas indiscretamente.

● UN MENSAJE OPTIMISTA. Un canto a la vida, simbolizado en personas que han logrado dominar la adversidad.

● ESTADOS UNIDOS INSOLITO. Curiosidades y episodios registrados por Mancera y por el corresponsal en Nueva York, Carlos Bas.

● LA NOTA ESPECTACULAR. Reportaje o filmación a autores de riesgosas aventuras.

● LA FIGURA DE LA SEMANA. Presentación en vivo de quien más se haya destacado a lo largo de los últimos siete días.

● EL DEPORTE POR DENTRO. Los secretos de las actividades deportivas más populares del país.

Dirección de cámaras: Carmelo Santiago (h.). Dirección musical: Bubby Lavecchia. Asesoría musical: Oscar Sabino. Escenografía: Caldentey-Vede. Iluminación: Héctor Nastasi. (A las 16 y 19.30 horas: Intermedio de HIJITUS.)

17 2 ROBIN HOOD

Serie con Richard Greene. (VER DIA MIERCOLES.)

17.30 2 CINE DE AVENTURAS EN CASTELLANO

Hoy: LEGADO SANGRIENTO ("Su adorable enemiga", norteamericana, 1947). Heredero de una importante fortuna, un hombre llega a un pueblo para cobrarla, pero comprueba que a su benefactor lo habían asesinado. Intérpretes: John Wayne y Ella Raines. Dirección: Edwin L. Marin. ☆

11 LA NUEVA GENERACION

Hoy: BLANCO HUMANO. El Escuadrón Metropolitano recibe un lacónico mensaje: deben poner a recaudo a un maniático que por odio a la Iglesia destroza cuanto objeto sagrado encuentra. Artistas invitados: Keir Dullea, Pilar Seurat y James Gregory. Reparto: Capitán Adams (Leslie Nielsen), Cavelli (John Beradine), Joe Huddlestone (John Clarke) y Pete García (Greg Román). (Duración 55'.)

18.30 11 VALLE DE PASIONES

Hoy: DESPUES DE LAS TINIEBLAS. Jarrod Barkley queda ciego por la explosión de un cartucho de dinamita arrojado por un criminal, para que no se presente como fiscal en el juicio contra un potentado y asesino. No obstante la dramática situación que le crea su temporal ceguera, Jarrod continuará luchando para hacer triunfar la justicia. Artista invitado: Lloyd Bochner. Reparto: Victoria (Barbara Stanwyck), Heath (Lee Majors), Jarrod Barkley (Richard Long), Nick (Peter Breck) y Audra (Linda Evans). (Durac. 55'.)

19 2 SUGARFOOT

Serie con Will Hutchins. (Durac. 55'.)

19.30 11 DIARIO ALPARGATAS

Relata: Juan Carlos Rousselot. (VER DIA MIERCOLES.)

https://argentoteca.blogspot.com

Noche

20 **2 AVENTUREROS DEL MISSISSIPPI**

Hoy: UNA NOCHE EN CABO AGRESTE. El "Enterprise" es normalmente un buque carguero que transporta mercaderías a lo largo del Mississippi, pero algunas veces su dueño, el capitán Holden, acepta misiones que resultan mucho más peligrosas que el simple traslado de cargas. Reparto: Holden (Darren McGavin), Madden (Dallas Mitchell) y Sue Parker (Karen Steele). (Durac. 55'.)

11 GALANTERIAS

EDICION EXTRA DE "SI LO SABE, CANTE". Concurso para cantantes aficionados. Conduce: R. Galán. (VER MIERCOLES.)

21 **2 LOS MONSTRUOS SAGRADOS DEL CINE**

Hoy: LOBOS DE MAR ADENTRO (norteamericana, 1959). Las emocionantes aventuras vividas en las famosas operaciones submarinas, realizadas por la marina de los EE.UU. en las costas japonesas, durante el año 1944. Intérpretes: Ronald Reagan, Nancy Davis, Arthur Franz y Robert Arthur. Dirección: Nathan Juran. (En castellano.) ☆

11 HOLLYWOOD EN CASTELLANO

Hoy: FUEGO MORTAL (norteamericana, 1952). Dos policías, enamorados de la hija de un colega asesinado, rivalizan por capturar al culpable de su muerte, pensando en acreditar méritos ante los ojos de la muchacha. Intérpretes: Mark Stevens, Edmond O'Brien, Gale Storm, Donald Buka y Gale Robbins. Dirección: Gordon Douglas. ☆

13 LA NENA

Hoy: EL CUMPLEAÑOS DE LA NENA. Margarita festeja su cumpleaños y recibe como regalo de su padre y sus amigos, un equipo completo de filmación. Allí comienzan los problemas para don Gerónimo, ya que la "Nena" imagina grandes aventuras para poder estrenar su cámara. Reparto:

Margarita ..... Marilina Ross
Gerónimo Reyes ..... Osvaldo Miranda
Beto ..... Luis Brandoni
Coquito ..... Joe Rígoli

Formoso (Lalo Hartich), Doña Julia (Amalia Bernabé) y elenco. Libro: Martino. Escenografía: De Lázzari. Dirección: María Inés Andrés. (A contitnuación HIJITUS.)

21.30 **7 SIETE NOTAS PARA EL TANGO**

Programa musical con la actuación de Horacio Salgán y su orquesta (interpreta: "Un momentó" y "A don Agustín Bardi"); Osvaldo Manzi y su Música de Buenos Aires ("La yumba" y "Mensaje"); Ruth Durante ("Ahora no me conocés" y "La abandoné y no sabía"); Ricardo Guzmán ("Un momentó", vals), y Claudio Bergé ("Yo soy del treinta"). Artista invitado: Félix Aldao. Conducción: Antonio Carrizo. Producción: Carmen Moreno y Armando Rotelo. Dirección: Héctor H. Ghiggeri.

13 LA REVISTA DE DRINGUE

Sketchs: "Sinforoso", "El borracho Tomás Tupido", "El paisano don Zeta" y otros. Programa cómico-musical con la actuación de Dringue Farías, Vicente Rubino, Guido Gorgatti, Peggy Sol, Jovita Luna y Alberto Marcó. Coreografía: Víctor Alvarez. Dirección musical: Vlady. Libro: Frank, Mariano Juliá, Alberto O. González. Juan C. Mesa, Renato de la Casa y Fadrín. Dirección integral: Luis Weintraub.

21.58 **7 REDACCION SIETE**

Microinformativo local y extranjero.

22 **7 GRAN TEATRO UNIVERSAL**

Hoy: MARTA FERRARI, de Carlos Gorsotiza. La vida de una gran artista de teatro, Marta Ferrari, quien desde su niñez hasta su encumbramiento padeció de todos los renunciamientos y sacrificios imaginables, y que al llegar a la cima de su carrera artística descubre su único amor... Reparto:

Marta Ferrari ..... Rosa Rosen
Vicky ..... Graciela Araujo
Guillermo ..... Walter Santa Ana

Castelli (José Novoa), Orlando (Roberto Mosca), Ethel (Elda Basile), Francisco (Alejandro Oster), Videla (Luis Corradi) y Aguirre (Enrique Tallon). Puesta en escena: Carlos Gorostiza. Escenografía y vestuario: Alvaro Durañona y Vedia. Producción: José María Frá. Dirección: Juan Manuel Fontanals.

9 CINCO PISOS EN LAS NUBES

Sketchs de hoy: "Cándido Pérez" (con Juan Carlos Thorry, Julia Sandoval y Cristina Gaymar), "Yo soy porteño" (David Tonelli y Elsa Daniel), "Beatriz y Atilio" (Beatriz Taibo y Atilio Marinelli), "Todo es amor"

AHORA en Tevedos

19.00 SUGARFOOT

20.00 AVENTUREROS DEL MISSISSIPPI

21.00 LOS MONSTRUOS SAGRADOS DEL CINE

https://argentoteca.blogspot.com

(Eduardo Rudy e Iris Láinez), "Te adoro, Pepe" (Ana María Campoy y José Cibrián), "Los porteros" (Dorita Acosta y Mario Sapag), "La yapa" (todo el elenco" y otros. Actúan, además, Menchu Quesada, Beto Gianola, Olga Vilmar y elenco. Libro: Gius, Abel Santa Cruz y Horacio Meyrialle. Producción: Meyrialle. Dirección integral: Alejandro Doria. (El horario de emisión de este espacio puede sufrir alteración, según la duración de "Sábados de la Bondad".)

22.30 **2 CINE EN CASTELLANO**
Hoy: LA HISTORIA DE GENE KRUPA ("Los tambores hablan", norteamericana, 1960). El destacado baterista de principios de siglo, quien, mareado con los comienzos de la fama, abandona a su novia por una estrella destacada, llevando una vida disipada. Intérpretes: Sal Mineo, Susan Oliver, James Darren y Susan Kohner. Dirección: Don Weis. ☆

13 MISION IMPOSIBLE
Hoy: EL CARDENAL. Un grupo de extremistas secuestra al cardenal de un prestigioso país, intentando reemplazarlo. Esto motiva la intervención de los agentes de "Misión", que son enviados para evitar tal suplantación y lograr que dicha personalidad vuelva a ocupar su vital cargo. Artistas invitados: Theodore Bikel y Paul Stevens. Reparto: Pheps (Peter Graves), Barney (Greg Morris), Rollind Hand (Martin Landau), Cinnamon (Barbara Bain) y Willy (Peter Lupus). (El fondo musical pertenece al argentino Lalo Schifrin.) (Durac. 55'.)

23 **11 EL REPORTER "ESSO"**
La actualidad nacional y mundial. Relatan rotativamente: A. Repetto y R. Vaccari.

23.15 **11 EL SHOW DE LOS SABADOS**
Programa musical con la actuación de Rita Pavone, Petula Clarck, Alberto Luppo, Ornella Vanoni, Caterina Caselli y Antoine. Dirección musical: Bruno Cánfora. Producción: R.A.I. (Radio Televisión Italiana).

23.30 **7 REDACCION SIETE**
Noticiero local y extranjero. (VER DIA MIERCOLES.)

9 LA MISA DE LOS ARTISTAS
Misa y sermón transmitida directamente desde los estudios del canal.

13 NOTICIERO 13
La actualidad nacional y extranjera. (VER DIA MIERCOLES.)

24 **2 LA SERIE DE LA SEMANA**
Hoy: LOS MONROE, en el capítulo: "Los fantasmas de Paradox". Los Monroe y un empleado de Mapoy se encuentran con una maestra y la gente de un circo que están atemorizados por un posible ataque indio. Reparto: Clayt (Michael Anderson, jr.), Kathy (Barbara Hershey), Gran Twin (Keit Schultz), Pequeña Twin (Kevin Schultz), Amy (Tammy Locke), Steve (Ben Johnson) y Jaxon (James Westmoreland). (Durac. 55'.)

13 TRASNOCHE EN CASTELLANO
ESTRENO EN TV
Hoy: VENGANZA DE MUJER (norteamericana, 1948). Poco después de morir su mujer, un hombre se casa con otra muchacha. Cuando se comprueba que la difunta murió a causa de envenenamiento, las autoridades capturan al sujeto y, luego de enjuiciarlo, lo condenan a muerte. Pese a la claridad de las pruebas, un individuo, creyendo en la inocencia de aquél, decide investigar. Reparto: Henry Maurier (Charles Boyer), Emily Maurier (Rachel Kempson), Janet Spence (Jessica Tandy), Doris Mead (Ann Blyth) y miss Braddock (Una O'Connors). Dirección: Zoltan Korda.

0.15 **9 CINE UNIVERSAL**
Hoy: CASI AL FIN DEL MUNDO (argentino-italiana, 1961). Un estanciero sureño lleva a la Patagonia a su esposa, una bella trapecista. La mujer se enamora de un aventurero y huye en su compañía, implacablemente perseguida por el marido ultrajado que ansía vengar la afrenta. Reparto: Mecha (Egle Martin), Walter (Antonio Cifariello), Françoise (Dominique Wilms), Claudio (Fausto Tozzi), "Bigotes" (Conrado Diana) y Nicolás (Nino Persello). Dirección: Giuseppe María Scotese. ☆

11 SIGLO XX
Hoy: ARRIBA LOS JETS. Los esfuerzos de técnicos y científicos ingleses, franceses, norteamericanos y alemanes, como así también la puja entre los respectivos países en la construcción de distintos tipos de jet. Programa documental. (Durac. 55'.)

0.45 **11 PALABRAS DE VIDA**
Temas bíblicos.

1.30 **13 UN MOMENTO DE MEDITACION**
Hoy: Dan Nuestd (evangelista).

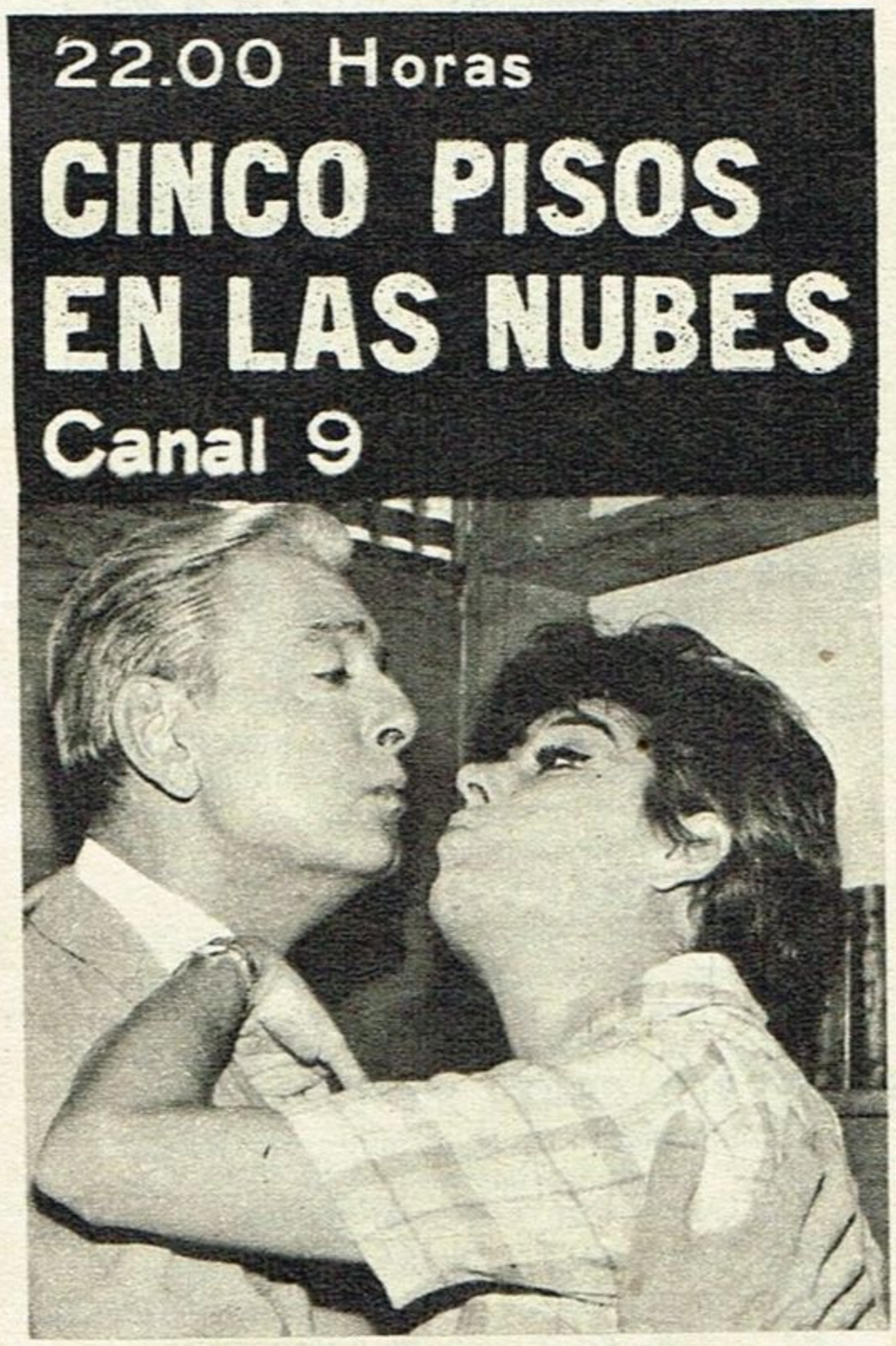

https://argentoteca.blogspot.com

Domingo ABRIL 27, 1969

Mañana

8.40 13 **DANOS ESTE DIA**
Invocación religiosa y lectura de la programación del día.

8.45 13 **TELESCUELA TECNICA**
TECNICA DEL AUTOMOVIL. Tema de hoy: Frenos: Profesores: Ing. Juan Kleinjan y Joaquín Gianuzzi. Secretaria: Carmen Parapar de Olveira. (VER DIA MIERCOLES.)

9.45 13 **ENCICLOPEDIA EN TV**
Hoy: HOGARES DE LOS ANIMALES. Diversas cuevas y madrigueras de animales grandes y pequeños. 2º) NIÑOS DE INGLATERRA. Vida y costumbres de un pequeño grupo de niños británicos. Serie documental educativa. Narra: Amadeo F. Ottalagano. (Durac. 15'.)

10 11 **EL DIA DEL SEÑOR**
Misa y sermón dominical a cargo del reverendo padre José A. Sojo (jesuita).

13 **EL EVANGELIO Y LA ACTUALIDAD**
Hoy: LA ENERGIA ESPIRITUAL DEL SUFRIMIENTO. Charlas espirituales a cargo del Rvdo. Padre Héctor Oglietti. Dirección: Pablo Raccioppi.

10.15 9 **MUSICA FOLKLORICA ARGENTINA**
Señal de ajuste y grabaciones de música folklórica argentina.

10.30 7 **DISCORAMA**
Grabaciones, efemérides y lectura de la programación del día. (Este programa y todos los que difunde Canal 7 son retransmitidos por la ciudad de Chivilcoy.)

9 **BUENOS DIAS**
Hoy: SAN MARTIN. Programa periodístico, donde se muestran aspectos culturales, económicos y deportivos de esta localidad del Gran Buenos Aires. Conducción: Lidia Suárez y Oscar Lasalle. Comentarios: C. Parnisari y S. Durán. Filmaciones: L. Farrás. Producción: T. Moya. Dirección: R. Bouzadas.

13 **PANORAMA ITALIANO**
La actualidad italiana filmada por la RAI.

10.45 11 **LA VOZ DE LAS UNIVERSIDADES**
Este mes: UNIVERSIDAD DE "EL SALVADOR". Tema: Instituto de Física y Tecnología. Invitado: Rvdo. Padre Ricardo Cocitc. Programa de divulgación cultural conducido por Arturo González Oliva. Producción: Jorge Rey.

13 **TELESPAÑA**
Notas filmadas sobre la actualidad española y acerca de la labor desarrollada por las instituciones de la misma nacionalidad en nuestro país. Conducción: Braulio Díaz Sal.

10.55 7 **REDACCION SIETE**
Microinformativo local y extranjero. Relatos: Néstor Fernández Casanova, Tito Rodini, José Miguel Lloret y Ricardo Baldau.

11 7 **LA SANTA MISA**
El Santo Sacrificio de la Misa, oficiada por el Rvdo. Padre Berg, en directo desde los estudios del canal.

9 **EL CLUB DE POPEYE**
Proyección de cortometrajes cómicos.

11 **CONCIERTOS DEL DOMINGO**
Hoy actúa: ORQUESTA SINFONICA DE BOSTON. Interpreta: "Obertura de los maestros cantores", de Richard Wagner, y "Sinfonía Nº 4", de Walter Piston. Dirige: Charles Munch. Relata: Raúl Quiroga. Produce: Jorge Rey.

13 **EL CLUB DE HIJITUS**
Programa infantil con concursos, entretenimientos y regalos para los niños, conducido por Guillermo Lázzaro y Amalia Scaliter. Intervienen: los muñecos "Hijitus", "Profesor Neurus", "La bruja Cachavacha" y "Larguirucho". Personajes: "El hada Patricia" (Patricia Scaliter), "Puchi" (Amalia Scaliter), "Gorrión" (Gerardo Samaniego), "Chico rico" (Mateo Giarusso), "Manuelo y Manuelito" (Néstor D'Alessandro y Emilio Cartoy), "Gran Firulete" (Gerardo Samaniego) y "Cañito" (G. Samaniego, h.), y la actuación especial de CARLOS SCAZZIOTTA, acompañado por la perrita "Violeta". Concursos: EL CHICO BUSCADO (para participar en el mismo, los niños deberán enviar su foto dentro de un sobre a Canal 13, con su nombre y dirección), LOS ESCUDOS DE FUTBOL, y LOS BUZONAUTAS. Además, "La serenata de Chuculita y Chuculata". Dentro del programa: HIJITUS (versión completa de la tira semanal creada por García Ferré). Coreografía: Blanca Benítez. Libro y producción: G. Ferré. Dirección: P. P. Bilán.

11.30 9 **DOMINGOS DE MI CIUDAD**
Programa periodístico, deportivo, cómico y musical. Conduce: Orlando Marconi. Secciones:
- LAS AVENTURAS DEL CAPITAN PILUSO Y SU AMIGO COQUITO. Con A. Olmedo y H. Ortiz.
- DON BERTO. Con Pepe Soriano.
- LA MESA DEL FUTBOL. Comentarios en solfa, antes y después de los partidos. Con E. Bianco (San Lorenzo), J. Porcel (Racing), J. Portales (River), A. Irizar (Independiente y Real Madrid), J. de Grazia (Boca Juniors), A. G. Grau (Vélez) y C. Carella (equipos chicos).
- LA FAMILIA DE DOMINGO. El fin de semana de un hogar porteño. Reparto: Domingo (Ernesto Bianco), Herminia (Diana Maggi), don Berto (Pepe Soriano), Quique (Quique Ruiz), Julito (Julio de Grazia) y Pocha (María Rosa Fugazot).
- POLEMICA FEMENINA. Problemas que la jornada dominical acarrea a las mujeres, analizados por Beatriz Taibo, Leonor Rinaldi, Diana Maggi, Mabel Manzotti, Jorge de la Riestra y elenco.
- LOS DESASTRES DE LA SEMANA. Los programas del canal, comentados por Alberto Olmedo.
- TANGOS PARA EL MEDIODIA DEL DOMINGO. Con A. García Grau, el cuarteto Grela-Federico y la orquesta de Leo Lípesker.
- HISTORIAS INQUIETANTES. "La clave está en la nota", de Gerardo Galván. Con Ignacio Quirós e Irma Roy. Asistente de dirección: Gerardo González. Escenografía: Rubén Greco. Dirección de cámaras: Martha Reguera. Las incidencias de este teleteatro se intercalan a lo largo del programa. Quienes las relaten ordenadamente, participarán en el sorteo de un automóvil.

https://argentoteca.blogspot.com

● ADIVINE EL PENSAMIENTO. Cuatro espectadores adivinarán el pensamiento de dos personalidades invitadas al show.
● EL PROMOCIONISTA - DR. G. G. Con Jorge Porcel.
● PANEL DEPORTIVO. Reportajes por Osvaldo Papaleo. A. Olmedo los comenta en broma.
● DOMINGOS DE MI CIUDAD INFORMA AL MINUTO. La actualidad deportiva a cargo de J. Gómez Sánchez.
● GANE UN AUTOMOVIL. Los participantes se someten a diversas prendas. Los televidentes de toda la ciudad pueden competir cumpliendo las pruebas en una "Camioneta de la suerte", que aparece en cualquier barrio, previo aviso del conductor del programa.
● EL GRAN REPECHAJE DE LA SUERTE. Sorteo final, con un automóvil como premio, del que participan quienes cumplieron las pruebas e hicieron girar la ruleta.
Libro: "Capuchino". Dirección artística: Gerardo y Hugo Sofovich. Asistente de dirección: Enrique Rodríguez Reyes. Dirección de exteriores: Ramón Bouzadas. Dirección de cámaras: José Manuel Durán.

11.45 (11) HOMBRES TRABAJANDO

Tema de hoy: BANCO DE BOSTON. Aporte al desarrollo de nuestra exportación. Planes inmediatos. Invitados: Señores Clark Burton (vicepresidente), John Rouebel (gerente) y Mario Toledo (subgerente). Programa periodístico conducido por José Rodríguez Pendás.

11.56 (7) REDACCION SIETE

Microinformativo local y extranjero.

12 (7) ENCUENTRO CON EL EXITO

Reedición de video-tapes. Además se incluirán reportajes a las figuras representativas de cada programa. Conducción: Emilio Ariño.

(11) SUPER AGENTE 86

Hoy: SMART vs. EL BARON ROJO. Kaos, por intermedio de "El Barón Rojo", extorsiona a los Estados Unidos, amenazando con arruinar la cosecha de patatas si no entregan una fuerte suma de dinero. El super agente 86 y su compañera 99 son comisionados para desbaratar el siniestro plan. Artistas invitados: Bernie Kopell ("El Barón Rojo") y Jane Dulo. Reparto: Smart "Super Agente 86" (Don Adams), Agente 99 (Barbara Feldon) y el jefe (Edward Platt). (Durac. 25'.)

(13) ESPECIAL

Hoy: MANCHESTER UNITED vs. MILAN. Video-tape del encuentro por la Copa Europa. (VER DETALLES EN LA PAG. 31.)

12.30 (7) ESTADIOVISION PRESENTA

FUTBOL POR TV

Hoy: RIVER PLATE vs. RACING CLUB o INDEPENDIENTE vs. BOCA JUNIORS. Trasmisión directa de un encuentro de Reserva, que se disputa hoy, correspondiente al Torneo Metropolitano, organizado por la AFA. Relatos y comentarios: Oscar Gañete Blasco, Diego Bonadeo y Enrique Macaya Márquez. Enfoques y apuntes: César Abraham. Conducción general: Horacio Aiello. Dirección de cámaras: Guillermo Franco. (En caso de suspenderse la fecha, el canal emitiría una programación de emergencia.)

(11) DOMINGOS 69

Programa musical y cómico conducido por Eddie Pequenino. Hoy actúan: "Los Diablos de la Danza" (interpretan: "Sincopado" y "Final"); orquesta de Atilio Stampone ("Verano porteño", "Mal de amores", "Disonante" y "El choclo"); "Sexteto Tango" ("Tema otoñal", "El llorón", "Cuando caigan las hojas" y "Nochero soy"); "Los Changos de Anta" ("La canoa, "Chacarera del serenatero" y "Carnaval de los pobres") y Hernán Figueroa Reyes ("Zamba para no morir", "Solitario" y "Combate de San Lorenzo"). En la parte humorística se realizan los siguientes sketchs: "Redacción 69"; "Los valentones"; "Marcelino"; "Los ancianitos"; "Pepino"; "Jamemú, la palabra misteriosa"; "El chanta"; "Romance"; "Reportaje"; "Las chusmas"; "Intimas"; "Profesor Fidelius"; "Cosas que pasan"; "Fugazza, rey de las fugas"; "Manolo"; "Rafael Lamedia, gitano" y "Si lo sabe, dígalo". Bajo libro de Juan C. Chiappe, Juan Carlos Altavista encarna a "Minguito Tinguitella". Elenco: Juan Carlos Altavista, Jorge Luz, Miguel Ligero, Fidel Pintos, "Dúo de Dos", Rodolfo Crespi, Nelly Prince, Marcos Zúcker, Nelly Beltrán, Vicente Larrusa, Tita Gutiérrez, Vicente Quintana "Charola", Inés Herrero, Juan Carlos De Seta, Anita Valverde y Fernando Ochoa como "Don Bildigerno", acompañado en guitarra por Walter Romero y Víctor Olivera. Libro: Miguel Coronato Paz. Además, la actualidad deportiva a cargo de Roberto Maidana. Producción: Ricardo Jurado. Dirección: Rubén Marucci.

https://argentoteca.blogspot.com

Tarde

13 **13 LA PEQUEÑA MATINEE**
Selección de video-tapes cómicos y musicales de los siguientes programas: "La tuerca", "Matrimonios y algo más", "Casino", "El circo de Marrone" y "La revista de Dringue". Además, notas deportivas y de actualidad, a cargo del equipo periodístico del canal. Conduce: Julio Lagos. Dirección: Francisco Barroetaveña. (La emisión de este espacio depende de la puesta en el aire del encuentro MANCHESTER - MILAN.)

14 **13 LA FERIA DE LA ALEGRIA**
Programa de entretenimientos con premios por valor de cinco millones de pesos, conducido por Colomba, Guillermo Brizuela Méndez, Laura Escalada y Leonardo Simmons.
● ENTRETENIMIENTOS: "Los gordinflones", "Los globos rodantes", "Robando zapallos", "El puente pirata", "Feria básquet", "La carrera de las tortugas", "El suspenso de la botella", "Fútbol microbio", "La nueva carrera de bebés", "Yo tuve un sueño", "El shower de la suerte", "El novio electrónico", "Escuela de maridos" y "El punto vale todo".
● LUCES DE TANGO Y FOLKLORE, con la actuación de José Basso y su orquesta, Ruth Durante, Elena Dávalos, "Los muchachos de antes", Lalo Martel y Juan Cambareri.
● SHOW COMICO, con la actuación de Alfredo Barbieri, Guido Gorgati y Nelly Láinez.
● CONCURSOS:
● TV GUIA - FERIA DE LA ALEGRIA. Premio mayor: Un departamento en pleno centro. Además, recompensas mensuales.
● DESCUBRA A LUIS SANDRINI. Reservado a los televidentes. Para ganar, deberán acertar la clave de cuatro fotos. Premio mayor: Un automóvil.
● FUTBOL EN LA FERIA, con la participación de dos jugadores profesionales.
● EL LLAMADO SORPRESA, con importantes premios. Premio mayor: $ 2.000.000.
● EL TELEBILLETE. Deberán encontrar el "peso fantasma".
● FERIA CLUB. Reservado a las socias, con importantes premios.
● GRAN PREMIO DE LOS BARRIOS. Recompensa semanal: Un rodado.
● LA MARATON DE LOS 200.000 PESOS. Semanalmente, un participante deberá sortear diversas tareas de ingenio para hacerse acreedor a $ 200.000. El premio será suyo, en caso de no cumplirse la condición impuesta.
Dirección musical: Oscar Sabino. Coordinación: Ricardo Peña, Oscar Sacco (h.) y Roberto Fontana. Libro y producción: Oscar Sacco. Dirección: Eduardo J. Riva.

14.56 **7 REDACCION SIETE**
Microinformativo local y extranjero.

15 **7 MUNDO JOVEN PRESENTA: COMEDIAS PARA GENTE JOVEN**
Hoy: LA MODA DEL AMOR. Comedia musical sobre el amor a través de todas las épocas, con la actuación de Donald, Graciela Pal, Mónica Lander y Roberto Vila. Temas: "Obladí, obladá", "Algo tonto", "O quizás simplemente le regale una rosa", "Un caballero", "Viento, dile a la lluvia" y "La cosa está negra, negra". Dirección musical: Buddy McCluskey. Asistente de producción: René Aure. Producción: Cernadas Lamadrid. Dirección: Marcelo Domínguez.

15.30 **11 MATINEE DE HOLLYWOOD EN CASTELLANO**
Hoy: LA LOCURA DE MIMI (norteamericana, 1959). Una hermosa mujer es atacada por un demente, produciéndole un fuerte shock, que le ocasiona la pérdida total de noción de tiempo y lugar. Internada en un sanatorio deslumbra al doctor Green, que se enamora locamente. Este decide hacerla pasar por muerta, y así consigue sacarla del nosocomio. Empleada en un cabaret se comprometida seriamente su situación cuando se produce la muerte de una compañera. Reparto: Virginia Wilson (Anita Ekberg), Joann Manes (Gypsy Rose Lee), Bill Sweney (Phil Carey), doctor Greenwood (Harry Townes), Ketti (Linda Cherney) y Charlie Wilson (Rommey Brent). Dirección: Gerd Oswald. ☆

15.56 **7 REDACCION SIETE**
Microinformativo local y extranjero.

16 **7 PELICULA DE AVENTURAS**
ESTRENO EN TV
Hoy: JOSE MARIA (española, 1963). Un guerrillero de la España de las primeras décadas del siglo pasado que, impresionado por la belleza de una morena, se lanza a la ciudad solo y sabiendo que mil enemigos están ansiosos de ser los primeros en darle muerte. Intérpretes: Raf Baldassarre, Víctor Valverde, Fernando Sancho, José Montez, Fernando León y Angel Lombarte. Dirección: José María Forn.

17 **2 ROBIN HOOD**
Serie con Richard Greene. (VER DIA MIERCOLES.)

11 DANIEL BOONE
La guerra entre los ingleses y franceses durante el siglo XVIII solivianta a las comunidades indígenas del este americano. En medio de ambos bandos vive sus aventuras un singular cazador que sienta sus reales en la región más castigada por la lucha. Reparto: Daniel Boone (Fess Parker), Mingo (Ed Ames), Rebeca (Patricia Blair), Gemina (Verónica Cartwright) y Cincinatti (D. McKenton). (Durac. 55'.)

17.26 **7 REDACCION SIETE**
Microinformativo local y extranjero.

17.30 **2 CINE DE AVENTURAS EN CASTELLANO**
Hoy: HIJOS DE LA VIOLENCIA (norteamericana, 1952). La turbulenta historia de Al Jennings, quien luego de dar muerte a un hombre influyente se colocó fuera de la ley viviendo dramáticos momentos. Intérpretes: Dan Duryea, Gale Storm, Dick Foran y Gloria Henry. Dirección: Rey Nazarro. ☆

7 MANUEL DE SABATINI PRESENTA
Hoy: UN SEÑOR CON BARBA, de Luis Tejedor y José Alfayate. Adaptación para TV: James McCabe. Un hombre recibe la visita

https://argentoteca.blogspot.com

de su esposa luego de varios años de separación. Por una de esas bromas de la Naturaleza, se ha operado en ella una gran metamorfosis. Reparto:
José María ..... Manuel de Sabatini
Laura ..... Mónica Randall
Milagros ..... Maruja Más
Asunción (Nora Samso), Genoveva (Estela Alvarez), Teresa (Marisol Salgado), Gaspar (Jaime Redondo), Javier (Oscar Roy) y Manuel (Rogelio Romano). Dirección artística: Manuel de Sabatini. Producción: Antonio Soto y Carlos Lemos. Dirección de cámaras: Potín Domínguez.

18 **11 LUCHAR O MORIR**
Hoy: UNA NUBE SOBRE EL PARAISO. Documentales filmados en forma llamativa que permiten observar fielmente las luchas que libra el reino animal para evitar su extinción. (Durac. 25'.)

18.30 **11 BONANZA**
Hoy: EN DEFENSA DE SU HONOR. Un empleado de los Cartwright, que fuera criado desde niño por Ben al ser abandonado por los indios, se enamora de una joven de su raza y vuelve con su gente. Muy pronto sostiene un altercado con dos desconocidos. Estos, en venganza, asesinan a un indio amigo de la joven, acusándolo del crimen. El Jefe lo obligará a demostrar su inocencia. Artistas invitados: Lou Antonio y Arndol Moss. Reparto: Joe (Michael Landon) Ben (Lorne Greene) y Hoss (Dan Blocker). (Durac. 55'.)

19 **2 LOS MONKEES**
Hilarantes episodios protagonizados por cuatro muchachos que integran un conjunto de música moderna. Reparto: Davy (Davy Jones), Mike (Mike Nesmith), Mickey (Mickey Dolenz) y Peter (Peter Tork). (Dur. 25'.)

7 REDACCION SIETE
Noticiero con la actualidad nacional y extranjera. Además la síntesis deportiva del día, a cargo del equipo periodístico de "Estadiovisión". (VER MAS DETALLES DIA MIERCOLES.)

13 DISNEYLANDIA
Hoy: SECUESTRADO (2ª parte). Con la ayuda de su rebelde amigo y de un abogado, el joven heredero logra encallar la embarcación. Intenta luego poner en evidencia los propósitos de su envilecido pariente. Intérpretes: Peter Finch, James Mc Arthur y Bernard Lee. Serie presentada por Walt Disney. (Durac. 55'.)

19.30 **2 POP NEWS**
Programa musical donde se presentará al conjunto "Almendra". También actuarán tres conjuntos nacionales de música beat. Conducción y producción: Germán Klein. Dirección: Mario Strukel.

7 PROHIBIDO PARA MAYORES
Un grupo de adolescentes, en un muestreo representativo de la juventud nacional, reflejará en sus comentarios las inquietudes y los posibles problemas que están diariamente vinculados a este importante tema. Secciones: "Generación 50", "Ruido y ropa" y "Noticioso de la juventud". Sobre una idea de su conductor Raúl Urtizberea, y del sociólogo Osvaldo Kreimer.

9 NUEVEDIARIO DEPORTIVO
Informativo local y extranjero relatado por Romeo Macor Aguirre, Fernando de la Vega, Daniel Mendoza y Oscar Lassalle. Además: Síntesis de los principales eventos deportivos de la fecha, con reportajes a los principales protagonistas, a cargo de Osvaldo Papaleo, y "Turf", con Mineral. Dirección de cámaras: Ramón Bouzadas.

11 DIARIO ALPARGATAS
Relata: Juan Carlos Rousselot. Locutores de turno: Guillermo Cervantes Luro y Rafael Gondar. (VER DIA MIERCOLES.)

Noche

20 **11 REINO SALVAJE**
Hoy: OSOS DE LAS ALTAS PLANICIES. Estudio de las formas de vida, alimentos e inclusive las maneras de diversión de estos animales. Presentan e interpretan: Marlin Perkins y Jim Fowler. (Durac. 25'.)

13 NOTICIERO 13
La actualidad local y extranjera. Relata: Horacio Galloso. Además: REPORTAJES (Leo Gleizer, Jacinto Rodríguez Paz, Luis Alberto Drago y José Manuel Carrizo), NOTAS INSOLITAS (Horacio de Dios), y DEPORTES (Juan C. Pérez Loizeau, Norberto Longo, Julio Ricardo y Ricardo Arias). Dirección: H. Celis.

20.26 **7 REDACCION SIETE**
Microinformativo local y extranjero.

20.30 **2 BRONCO**
Los caminos del Oeste son transitados por un hábil y valiente tirador, en la tenaz búsqueda

$ 430
EL MEJOR GANA UN MILLON
CONDUCCION:
JUAN CARLOS THORRY
DOMINGOS 20.30
TELEONCE

https://argentoteca.blogspot.com

de aquellos que violan la ley para enfrentarlos con decisión y bravura. Serie interpretada por Ty Hardin. (Durac. 55'.)

7 ESTADIOVISION PRESENTA — FUTBOL POR TV

Hoy: RIVER PLATE vs. RACING o INDEPENDIENTE vs. BOCA JUNIORS. Trasmisión del principal encuentro disputado hoy por el Torneo Metropolitano, organizado por la AFA. Relatos y comentarios: Oscar Gañete Blasco y Enrique Macaya Márquez. Enfoques y apuntes: César Abraham. Conducción general: Horacio Aiello. Dirección de cámaras: Guillermo Franco. (En caso de suspenderse la fecha, el canal emitirá una programación de emergencia.)

9 LA NUEVA REVISTA DISLOCADA

Sketchs de hoy: "Tanda de apertura"; "Presentación"; "El restorán"; "La Kuky"; "Los obreros"; "La pulpería"; "Bertolotti"; "La agonía"; "Los tiros"; "El equívoco" y otros. Números musicales: "Pepe y Rosarillo, cantaores flamencos" (con A. Almada y Calígula) y "Parodia de «Mi bella dama» (con Calígula, Tristán, N. Ubierna y elenco). Programa cómico con la actuación de Augusto Codecá, Tristán, Dolores de Cicco, Anita Almada, Calígula, Estela Vidal, Eduardo Fasulo, Raúl Rossi, Ulises Dumont, Isabel y Tita Cohel, Roberto Mosca, Nando Ubierna, Jorge Troiani, Elda Dessel y elenco. Libro: Guille, sobre ideas de Armando Libreto. Producción, animación y dirección general: Délfor. Asistente de dirección: Cristina Palacios. Dirección de cámaras: Manuel Vicente.

11 EL MEJOR GANA UN MILLON

Programa de entretenimientos conducido por Juan Carlos Thorry. Mecanismo: Luego de diversos juegos de habilidad se elegirá un participante, de varios postulantes. Se le abrirá un crédito por 1.000.000 de pesos. Posteriormente será sometido a distintas pruebas, hasta un total de 32, pudiendo fallar en 8. Por cada tarea no realizada, el concursante perderá sumas del dinero asignado. En caso de no equivocarse, se llevará el millón de pesos, y si sus fallas no llegasen a 8, el importe que quedare como saldo en su cuenta. Secretaria: Laly Cobas. Autor: José Maya Rius. Coproducción: Daniel Mallo. Escenografía: Jorge Bering. Dirección de cámaras: José María Luperena. (Para poder intervenir basta con enviar una carta a Teleonce, Pavón 2444, detallando condiciones.)

13 LOS PROTAGONISTAS

ULTIMO PROGRAMA Entretenimiento conducido por Julio Lagos, en el que destacadas figuras participantes, el público asistente y los televidentes, deberán desentrañar, mediante pistas, casos y cosas insólitos. Producción y dirección: Gerardo Mariani.

21

11 CINE DOBLADO AL CASTELLANO

Hoy: MELODIA INMORTAL (norteamericana, 1957). Eddie Duchin llega a Nueva York en busca de fama y fortuna. Las logra ayudado

TV SELECCION GUIA

21.30 13 ESTO ES TEATRO

"EL VIEJO HUCHA"

UN padre italiano, que ha luchado toda su vida para lograr una posición desahogada para todos sus hijos, ve trabada su acción por sus mismos descendientes, que lo toman por un "amarrete".

Al fallecer el jefe de la familia, el grupo comienza a desmembrarse por la avaricia de todos, recordando con dolor la madre que "su viejo" había luchado tanto por conseguir el dinero indispensable, pero notando que no siempre éste hace la felicidad.

REPARTO

Orestes Figlioli	DARIO VITTORI
Doña Angelina	LIDIA LAMAISON
Nicasio Moreno	OVIDIO FUENTES
María Giovanna	B DIA QUIROGA
Vittorio	JOSE LUIS MAZZA
Mafalda	GLORIA LOPRESTI
Yolanda	ESMERALDA BERARD
Nicanora	ALICIA ROJAS
Remo	SANTIAGO BAL
Dr. Gazcón	RODOLFO MAERTENS

Autor: Darthes y Damel; adaptación para televisión: Gregorio Santos Hernando y dirección: Edgardo Borda.

https://argentoteca.blogspot.com

por una joven aristocrática, con quien se casa. Su mujer, en el momento de dar a luz, fallece. Este suceso hará que rechace a su hijo y que se aliste en la marina. Tiempo después regresará para conquistar el amor del muchacho. Reparto: Eddie Duchin (Tyrone Power), Marjorie Oerlich (Kim Novak), Chiquita Wynn (Victoria Shaw), Lou Sherwood (James Whitmore), Sherman Wadsworth (Shepperd Strudwick) y Edith Wadsworth (Frieda Inescort). Dirección: George Sidney.

13 LOS COMPINCHES

ULTIMO PROGRAMA Hoy: FIESTA DE CUMPLEAÑOS. Pese a la férrea amistad que los une, Pascual y Benito se pelean seriamente. El motivo de la discusión es un televisor que obtuvieron como premio en una rifa compartida. Reparto:
Benito Grindiola ..... Oscar Viale
Rosita Grindiola ..... Mariel Comber
Pascual Fucito ..... Carlos Moreno
Adela de Fucito (Edda Díaz), Tota (Elisa Barbieri) y la participación especial de figuras invitadas. Libro: Oscar Viale. Dirección: María Inés Andrés.

21.30 ### 2 JOYAS DEL CINE EN CASTELLANO

Hoy: LOS INVICTOS (norteamericana, 1960). Durante la guerra de Corea, una patrulla naval queda al mando de un hombre de color. El objetivo que persiguen queda marginado por el continuo enfrentamiento que se produce con los soldados. Reparto: Kincaid (Alan Ladd), Maya (Ana María Lynch). Towler (Sidney Poitier), Torgil (Ingemar Johansson), Cotton (James Darren) y Casey (Richard Dávalos). Dirección: Hel Bartlett. ☆

13 ESTO ES TEATRO

Hoy: EL VIEJO HUCHA, de Darthes y Damel. (VER DETALLES EN LA PAGINA 70.)

22 ### 9 DOMINGOS DE TEATRO COMICO

Ciclo de comedias con la actuación rotativa de Ernesto Bianco, Leonor Rinaldi, Elena Lucena, Alberto Olmedo, Jorge Porcel, Javier Portales, Mariquita Gallegos, Julia Sandoval, Alberto Irizar, Carmen Morales, María Rosa Fugazot, Dorys del Valle, Pepe Soriano, Gerardo Chiarella, Adolfo García Grau, Mabel Manzotti y elenco. Adaptación: "Capuchino". Dirección artística: Gerardo y Hugo Sofovich. Dirección de cámaras: Nicolás del Boca.

22.26 ### 7 REDACCION SIETE

Microinformativo local y extranjero.

22.30 ### 7 ELLA... UNA MUJER, EL... UN HOMBRE

Hoy: UNA CAMISA PARA MORTAJA, de Osvaldo Prada. Zulema y José, integrantes de una banda de malvivientes junto con Julio, deciden separarse de este último. En el momento en que están por salir del departamento llega Julio, que vuelve de un frustrado asalto, donde ha sido herido, y cree que ellos fueron los que dieron aviso a la policía. Reparto:
Zulema ..... Malvina Pastorino
José ..... Miguel Bebán
y elenco. Puesta en escena: Carlos Muñoz. Producción: René Aure. Dirección: Marcelo M. Domínguez.

23 ### 2 CINE EN CASTELLANO

Hoy: FACULTAD DE LETRAS (española, 1949). Las divertidas andanzas de dos estudiantes de personalidad diferente, sus amoríos con compañeras de estudio, y al finalizar el curso las soñadas vacaciones. Reparto: Fernando García (Fernando Fernán Gómez), Bernardo Saldaña (Carlos Muñoz), Enrique Bettancourt (Manuel Bermúdez), Margarita Rodríguez (Carolina Jiménez), Mimí (Maruja Asquerino) y Eugenia (Asunción Sancho). Dirección: Pío Ballesteros.

11 EL REPORTER "ESSO"

La actualidad nacional y mundial. Relatan ratativamente: A. Repetto y R. Vaccari.

13 NOTICIERO 13 (Deportivo)

La actualidad local y extranjera. Además, notas filmadas y comentarios de los sucesos deportivos más importantes de la jornada. Comentarios: Julio Ricardo, Norberto Longo, Ricardo Arias y Juan Carlos Pérez Loizzeau. Relata: Juan Mentesana. Dirección: H. Celis.

23.15 ### 11 POLEMICA EN EL FUTBOL

Hoy: HUGO ORLANDO GATTI (sin confirmar). El porqué de su personalidad. Programa deportivo con la participación del público presente. Conducción: Juan Carlos Rousselot. Coordinación: Apo. Producción: Rubén Ganduglia, Miguel Angel Santa María y Carlos Ferraro. Dirección de cámaras: Eduardo Ocana.

23.30 ### 7 REDACCION SIETE

Noticiero local y extranjero. (VER DIA MIERCOLES.)

9 EMOCION EN LAS RUTAS

Programa periodístico deportivo. Conducen: Luis Elías Sojit y Eduardo Pérez Trigás. Producción: Isaac Aisemberg. Dirección de cámaras: Ramón Bouzadas. (Por resolución de la Confederación de Automovilismo Deportivo (CAD), se suspenden las actividades en este deporte hasta el 18 de mayo).

24 ### 9 CINE UNIVERSAL

Hoy: EL JUGADOR (argentina, 1947). Un joven pierde en las mesas de juego no sólo su dinero, sino también su honor. En su locura llega a arriesgar el amor de la mujer querida. Reparto: Paulina (Judith Sulián), barón de Andrés (Roberto Escalada), Segal (Florindo Ferrario), doctor Guerrero (Alberto Bello), tía Custodia (Amalia Sánchez Ariño) y Carlos (Pedro Laxalt). Dirección: León Klimovsky. ☆

13 CINE ESPAÑOL

ESTRENO EN TV Hoy: MURIO HACE QUINCE AÑOS (española, 1957). Un español, llevado de niño a Rusia, regresa a su patria como agente comunista. Obedece órdenes de sus superiores, hasta que, inesperadamente, lo obligan a traicionar a su propio padre. Intérpretes: Rafael Rivelles, Francisco Rabal, Lyla Rocco y María Piazzai. Dirección: Rafael Gil.

0.45 ### 11 PALABRAS DE VIDA

Temas bíblicos.

1.30 ### 13 UN MOMENTO DE MEDITACION

Hoy: Rvdo. Héctor Oglietti (católico).

https://argentoteca.blogspot.com

Mañana

7 13 DANOS ESTE DIA
Invocación religiosa y lectura de la programación del día.

7.05 13 NOTICIERO 13
La actualidad local y extranjera en las primeras noticias del día. (VER DETALLES EN EL DIA MIERCOLES.)

8.30 13 TELESCUELA TECNICA
CURSO DE INSTALACIONES. Tema de hoy: Caída de tensión. Resistencia externa e interna. Profesor: Bernardo Turiansky. Secretaria: Laura Leskovar. (VER DIA MIERCOLES.)

9 13 TELESCUELA PRIMARIA
Hoy: Clases para nivel B (alumnos de 4º y 5º grados). Area: UNA VENTANA AL PAIS. Tema: AVES. Secretaria: Srta. Queirolo Carri. Maestra: Srta. C. Fernández. Secretaria: Sra. M. de Fernández. Programa educativo del Consejo Nacional de Educación. Coordinación: Oscar Manuel Estévez. Dirección: Roberto Gana.

9.30 13 BUENOS DIAS, MUCHO GUSTO
Programa femenino. Conducen: Guillermo Lázzaro y Maisabé. Secciones: "Ilustraciones" (Geno Díaz), "Comentarios periodísticos" (Valentina), "Cocina" (María Adela Baldi. Hoy: 1º) ÑOQUIS DE RICOTA Y PAPAS y 2º) DULCE DE REMOLACHAS. Ingredientes: 1 kg. de remolachas; ¾ kg. de azúcar, jugo de limón y clavo de olor), "Gimnasia Yoga" (Bela Rozemblum) y "Conozcamos nuestro país" (Germinal Nogués). (VER DIA MIERCOLES.)

10.30 9 MUSICA FOLKLORICA ARGENTINA
Señal de ajuste y grabaciones.

13 HOLA, PIBES
Hoy: EL RATON DE PAPEL (manualidad). Dibujos: MARVEL COMICS ("Capitán América"). Programa infantil. Conducción: Liliana Abayieva. Dirección: Pablo Raccioppi. (Durac. 25'.) (A continuación: HIJITUS.)

10.45 9 EL MUNDO DE LA CIENCIA
Hoy: REPELENTE CONTRA INSECTOS. Este filme explica la composición de los repelentes contra insectos, un antídoto añejo pero eficaz. Serie documental. (Durac. 12'.)

11 9 TELESECUNDARIA
PRIMERA PARTE: MATEMATICA MODERNA. Hoy: 7ª clase: "Conjunto de los números naturales", a cargo de la profesora Sra. de Romero. SEGUNDA PARTE: TELESECUNDARIA Y LA JUVENTUD. Hoy: "Microinformativo estudiantil", "Foro de la juventud" y "Los jóvenes se expresan". (VER MAS DETALLES DIA MIERCOLES.)

11 TELENSEÑANZA MEDIA
Hoy: Clase de CASTELLANO. Tema: Narrar en primera y en tercera persona. Profesora: Srta. Zani. (VER DIA MIERCOLES.)

13 JARDILIN
Programa Infantil con entretenimientos. Conduce: Cristina. Producción y dirección: Pablo Raccioppi. (VER DIA MIERCOLES.)

11.30 11 TODOS NOSOTROS
Programa femenino. Conduce: Laura Escalada. Secciones: "Reportaje de la semana" (Jorge Caldas Villar); "Liga Pro Comportamiento Humano" y "Nota del día". (VER DIA MIERCOLES.)

13 HUCKLEBERRY HOUND
Hoy: 1º) A WISE QUACK (Los ratones Pixie y Dixie); 2º) THE UNMASKED AVENGER (El perro H. Hound) y 3º) BEARS AND BEES (El oso Yogui). Proyección de dibujos animados. (Durac. 25'.)

12 9 LA LEY DEL REVOLVER
Hoy: DOCTOR ADAMS. Un falso médico se instala en Dodge y comienza a quitarle los pacientes al Doc, quien, presa de una crisis de conciencia, no hace nada por defenderse. Pero varios enfermos empeoran en manos del nuevo facultativo, y Dillon debe intervenir. Reparto: Matt Dillon (James Arness), Kitty (Amanda Blake), Doc (Milburn Stone), Gint Asper (Burt Reynolds) y Chester (Denis Weaver). (Durac. 25'.)

11 LASSIE Y EL GUARDABOSQUE
Hoy: CRISIS. Serie, con Robert Bray (Corey) y la perra Lassie. (Durac. 25'.)

13 EL SHOW DE LOS TRES CHIFLADOS
Hoy: 1º) LOS SUPERSONICOS ("Las vacaciones"); 2º) LOS TRES CHIFLADOS ("Tres de Caballería") y 3º) EL GORDO Y EL FLACO "Los arreos del rodeo" y "Problema equino"). Series infantiles. (Durac. 55'.) (A continuación: HIJITUS.)

12.30 9 NUEVEDIARIO
Noticiero relatado por Romeo Macor Aguirre, Fernando de la Vega, Daniel Mendoza y Oscar Lasalle (en forma rotativa). Comentarios: Tato y Mariano Perla.

11 TELEONCE INFORMA
Relata: Rafael Gondar. (VER MIERCOLES.)

Tarde

13 9 ALMORZANDO CON MIRTHA LEGRAND
Programa periodístico. (VER DIA MIERCOLES).

11 GALANTERIAS
"SI LO SABE, CANTE". Concurso para cantantes aficionados. Conducción: Roberto Galán (VER DIA MIERCOLES).

13 NOTICIERO 13
La actualidad local y extranjera. (VER DIA MIERCOLES.)

13.30 13 NUEVO SHOW DE LUCY
Hoy: VIV VISITA A LUCY. Lucy y su antigua amiga Vivian deciden localizar al hijo de una conocida, que se ha convertido en hippie. Para ello se disfrazan con estrafalarias ropas, originándose un sinfín de complicaciones. Artista invitado: Vivian Vance. Reparto: Lucy (Lucille Ball) y señor Plata (Gale Gordon). (Durac. 25'.)

14 9 MATINEE DEL 9
Hoy: DETECTIVE (argentina, 1954). Un hombre, separado de su esposa, contrata a un detective para terminar con las intrigas de su suegra. El investigador provoca con su intervención numerosos trances reideros que complican aún más la situación de los

https://argentoteca.blogspot.com

cónyuges. Reparto: detective, barón alemán, abogado francés, mujer brasileña y espantapájaros (Pablo Palitos), Dulcinha (Fada Santoro), Tangolele (el mismo), Lidia (Susana Campos), Gertrudis (Felisa Mary) y Pérez (Héctor Méndez). Dirección: Carlos Schliepper. ☆

11 RAFAEL HEREDIA, GITANO
Hoy: Rafael Heredia sigue pensando que Liliana vendrá a buscarlo. No sabe que la abuela Paca ha engañado a la joven inglesa. La mentira va tomando cuerpo. Teleteatro con Enzo Bellomo, Elizabeth Killian y elenco. (VER REPARTO DIA MIERCOLES.)

13 BUENAS TARDES, MUCHO GUSTO
Programa femenino. Conducción: Shirley Rivas. Secciones: "Comentarios de espectáculos y entrevistas" (Jorge Andrés y Kive Staif), "Decoración de interiores" (Arq. Lidia López Frey. Hoy: Renovación de paredes), "Cocina" (Marta Beines. Hoy: CHOUCROUTTE A LA ALSACIANA. Ingredientes: 3/4 kg. de repollo, 1 manzana, 1 raíz de jenjibre, tocino de cerdo, 1/2 litro de vino blanco, 6 salchichas de viena y 6 papas cocidas), "Orientación vocacional" (Dra. Lía de Lerner). (VER DIA MIERCOLES.)

14.30 11 MINI, EL ANGEL DEL BARRIO
Hoy: Marcel se entera de la trágica desaparición de su esposa Tessa, al caer el avión en que viajaba. Mini procurará servirle de apoyo moral. Teleteatro con Cristina Alberó, José María Langlais y elenco. (VER DIA MIERCOLES.)

15 2 SEÑAL DE AJUSTE
Grabaciones y lectura de la programación

11 ANITA DE MONTEMAR
Teleteatro mexicano con Amparo Rivelles y Raúl Ramírez. (VER DIA MIERCOLES.)

13 LA SOCIEDAD JUZGA
Esta semana: Guiado por sus deseos de venganza, un sujeto raptó a una criatura, hija de una ex novia suya. Reparto: Asistente social (Deborah Kors), Fiscal (Memé Vigo), Abogado defensor (Alfredo Duarte), Oficial (Selemán Uri), juez (Américo Acosta Machado), Arnoldo Caprio (Rolando Vera) Lorenzo Millet (Leopoldo Verona), Sara de Caprio (María Elena Ruas), Delia Forlán (Susana Bianco) y Angela (Gloria Ballardo). Teleteatro basado en hechos verídicos, extraídos de los archivos policiales. Libro: Eugenio Reynal Arrigó. Relatos: Miguel Banni. Producción: J. Pérez Heredia. Dirección: E. Borda.

15.30 9 ABELARDO PARDALES
Teleteatro escrito por Roberto Valenti. (VER MAS DETALLES DIA MIERCOLES).

11 VUELTA A LA VIDA
Teleteatro con Elizabeth Peny, Ed Prentiss, Sheyla Bronley y Adrienne Ellis. (VER DIA MIERCOLES.)

13 ESTRELLITA, ESA POBRE CAMPESINA
Hoy: En el falso telegrama, producto de un plan de Sergio, Fefa y Josefa, Gustavo anuncia que está en Córdoba. Estrellita, ante la noticia, espera con ansiedad. Teleteatro con Marta González, Germán Kraus y elenco. (VER REPARTO DIA MIERCOLES.) (A continuación: HIJITUS.)

16 9 CUANDO VUELVAS A MI
Teleteatro de Alberto Migré. (VER DETALLES DIA MIERCOLES.)

11 EL TRIBUNAL
Programa que analiza conflictos humanos. Conducen: Dra. Angélica Palomero, Enzo Bellomo y Pablo del Campo. (VER DIA MIERCOLES.)

13 CITA CON LAS ESTRELLAS
Invitados de hoy: SUSANA RUGGIERO, LIDIA DURAN, MARIKENA MONTI, DORYS BAND, JOSE DOMINIANI, PEDRO ALEANDRO y MARIA VANER. Programa periodístico. Conducción: Blackie. Dirección: Alberto Moneo.

16.30 9 NUESTRA GALLEGUITA
Teleteatro de Abel Santa Cruz. (VER DIA MIERCOLES.)

11 LOS DIAS DE NUESTRA VIDA
Serie con McDonald Carey, Marie Cheatham y Coleen Gray. (VER DIA MIERCOLES.)

17 2 ROBIN HOOD
Serie con Richard Greene. (VER DIA MIERCOLES.)

9 TRIBUNAL DE APELACION
En busca de soluciones para sus conflictos íntimos, los televidentes plantean diversos problemas ante un tribunal que trata de clarificarlos y resolverlos. Panelistas: Psicóloga Eva Giberti, doctores Florencio Escardó, Gonzalo Marí y Nocetti Fasolino. Producción: Luis Pérez Aguirre. Dirección de cámaras: Oscar Bertotto.

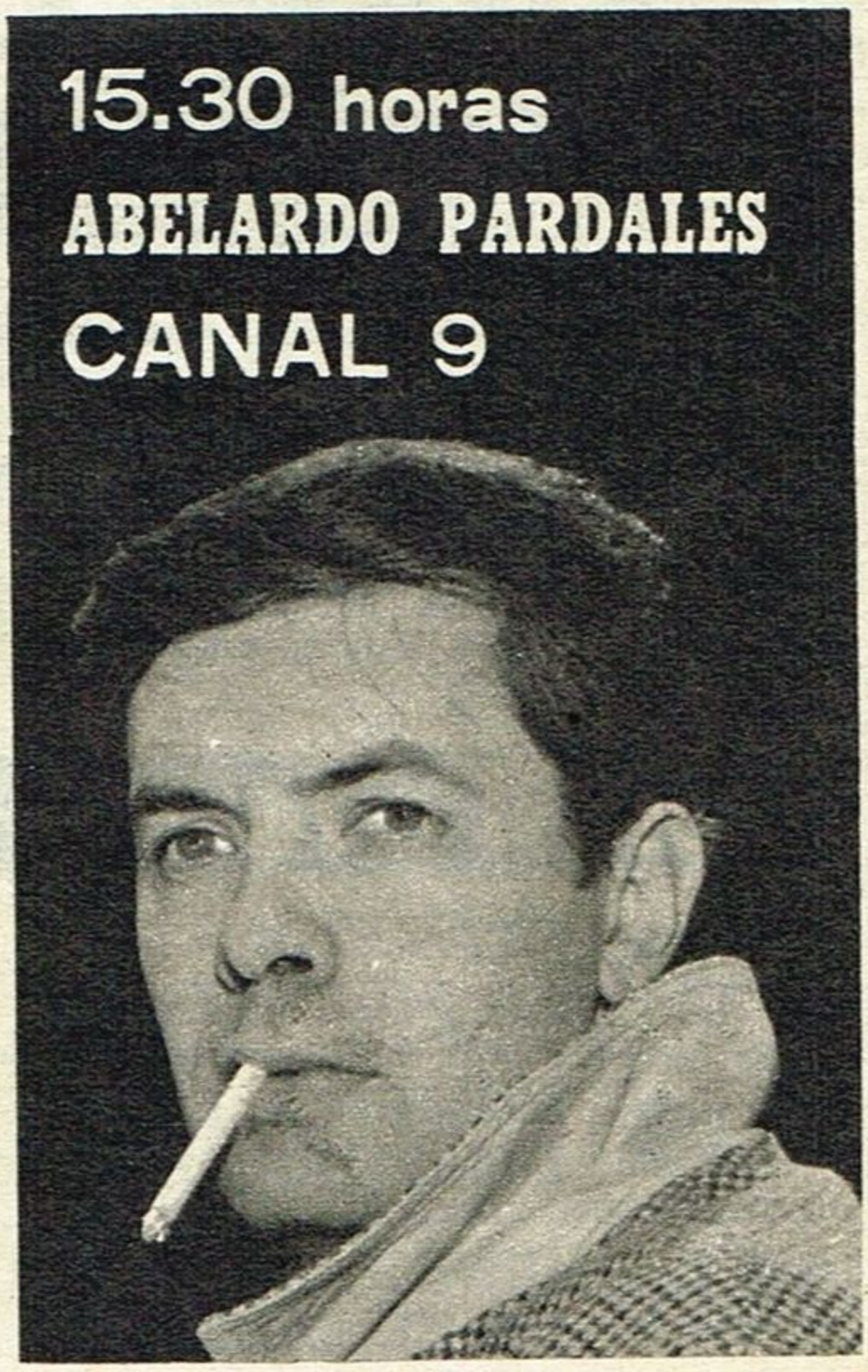

https://argentoteca.blogspot.com

Lunes

ABRIL 28, 1969

TARDE

11 MI BELLA GENIO
Hoy: ¿QUIEN TIENE LA BOTELLA? La botella mágica, refugio de la bella genio, cae en manos de unos amigos del Mayor Nelson, quienes intentan hacer un duplicado. Cuando la genio vuelve se introduce por error en la falsificada. Esto obligará a Nelson a recuperarla a costa de reideras peripecias. Reparto: Jenny (Barbara Eden), Capitán A. Nelson (Larry Hagman), Nelisa (Karen Shorpe), Doctor Bellows (Hayden Rorke) y General Stone (Philip Ober). (Durac. 25'.)

13 DAR EN EL BLANCO
Programa de entretenimientos conducido por Carlos D'Agotsino. (VER DIA MIERCOLES.)

17.30 2 RIN TIN TIN
Serie con Lee Aaker. (VER DIA MIERCOLES.)

7 DISCORAMA
Grabaciones, efemérides y lectura de la programación del día. (Este programa y todos los que difunde Canal 7, son retransmitidos por la ciudad de Chivilcoy.)

9 SIMPLEMENTE MARIA
Teleteatro escrito por Celia Alcántara. (VER DETALLES EN LA PAGINA 75.)

11 ABBOT Y COSTELLO
Hoy: EL DIENTE Y SUS CONSECUENCIAS. Serie de dibujos animados, con la recordada pareja formada por Bud Abbot y Lou Costello. (Durac. 25'.)

13 YO COMPRO A ESTA MUJER
Hoy: El casamiento de Ana con Ricardo comienza a tener impedimentos. Uno de ellos es la ruina económica de Don Mariano y el otro la inquietante situación financiera de Ricardo. Alejandro, en su afán de arruinar totalmente a los Riglos, inicia su plan de conquistar a Ana. Teleteatro con Gabriela Gili, Sebastián Vilar y elenco. (VER REPARTO DIA MIERCOLES.)

18 2 PONY EXPRESS
Serie con Grant Sullivan. (VER DIA MIERCOLES.)

7 FESTIVAL DEL FUTURO
Promoción de nuevos valores. Conduce Nelly Prince. (VER DETALLES DIA MIERCOLES.)

9 ME LLAMO JULIAN TE QUIERO
Teleteatro de Gerardo Galván. (VER DIA MIERCOLES.)

11 UN PASO AL MAS ALLA
Serie de ciencia-ficción (VER DIA MIERCOLES.)

13 TEATRO DEL AIRE
LA CRUZ DE MARISA CRUCES, de Elsa Martínez. Hoy: La llegada del inspector comunicando la inocencia de Alfredo alegra la casa. Marisa, por su parte, insiste en convencer a Tilita de la realidad. La visita de Carlos da lugar a emotivas escenas. Teleteatro con Rodolfo Salerno, Silvia Montanari y elenco. (VER DIA MIERCOLES.)

18.28 7 REDACCION SIETE
Microinformativo local y extranjero. (VER DIA MIERCOLES.)

18.30 2 CONFLICTOS HUMANOS
Hoy: LOS PROBLEMAS CARDIACOS EN LA MUJER EMBARAZADA. Programa destinado al análisis de importantes problemas. Conducen: Luz Tambascio y Diana Ingro. (VER DIA MIERCOLES.)

7 FESTIVAL DEL FUTURO
(Continúa)

9 GANELE A CALIGULA
Programa cómico y de entretenimientos. (VER DETALLES DIA MIERCOLES.)

11 COWBOY EN AFRICA
Hoy: LA HORA DEL DEPRAVADOR. Un funcionario del gobierno visita el rancho y conversa con Sinclair sobre la concurrencia del niño a la escuela. Este, al darse cuenta que pueden apartarlo del lugar, huye. El protagonista se lanza desesperadamente a la búsqueda del pequeño. Artista invitado: Kent Gampu y Bill Russell. Reparto: Jim Sinclair (Chuck Connors), John Hendy (Tom Nardin), Comandante Hayes (Ronald Howard), Samson (Gerald Edwards) y Albert (Harvey Jason). (Durac. 55'.)

13 GRAN TELETEATRO PONDS
EL AMOR TIENE CARA DE MUJER, de Nené Cascallar. Esta semana: Graciela, instrumentadora de la Fundación Robson, vive en silencio la tragedia de su hogar. Su marido, Jorge, ha quedado inválido a causa de una traición, pero ella, para no destruir la imagen que sus hijos tienen de él, les oculta la verdad. Personaje de la semana: Graciela (Angélica López Gamio). Actor invitado: Jorge (Fabio Zerpa). Completan el elenco: Analía (Hebe Miller), Gabriel (Pablo Alarcón), Laura (Ivonne Fournery), Mario (Ricardo Bauleo), Eduardo (Daniel Ríos), Horacio (Sergio Malbrán), Daniel (Héctor Fuentes), Magdalena (Paquita Más). (VER REPARTO DIA MIERCOLES.

19 2 NOTIDOS
Relata: Pedro Burgos.

7 REDACCION SIETE
Noticiero con la actualidad nacional y extranjera. (VER DIA MIERCOLES.)

13 JIM WEST
Hoy: LA NOCHE DEL FUEGO Y EL AZUFRE. Un grupo de malhechores arriba a un viejo pueblo minero, con el propósito de apoderarse de un tesoro perteneciente al disuelto ejército confederado. Las fechorías que cometen, en el afán de dar con el botín, motivan la intervención de Jim y Artemio. Artistas invitados: Robert Phillips, Leslie Charleson y Dabs Creer. Reparto: Jim West (Robert Conrad) y Artemio Gordon

en Tevedos

20.00 CITA CON LA MUERTE

21.00 RUMBO A LO DESCONOCIDO

22.00 CINE COMO EN EL CINE

https://argentoteca.blogspot.com

(Ross Martin). (Durac. 55'.) (A las 19.30, intermedio de HIJITUS.)

19.30 **2 TEVEDOS A TODA MARCHA**
Programa periodístico-deportivo, conducido por Carlos Infante (h.) y Blas de Villa. Asesor: Ing. Arnoldo Lucius. (Por resolución de la Confederación de Automovilismo Deportivo (CAD), se suspenden las actividades en este deporte hasta el 18 de mayo.)

7 MISS AVENTURA
CONCIERTO PARA VIOLIN, de Alfredo Lima. Hoy: Silvia Linares es comisionada en un caso de asesinato, realizado en la persona del dueño de una casa de empeño. Hay tres sospechosos, que son madre e hijo, que viven en una habitación sobre la casa de la víctima, y un hombre que ha empeñado su violín Stradivarius en dicho negocio. Reparto:
Silvia Linares .... María Concepción César
Daniel ..... Juan Carlos Palma
Gioconda ..... Trissi Bauer
y elenco. Dirección: Juan Manuel Fontanals.

9 NUEVEDIARIO EXTRA
Noticiero relatado por Romeo Macor Aguirre, Fernando de la Vega y Oscar Lasalle (en forma rotativa). Comentarios: Tato y Mariano Perla. Notas especiales: Daniel Mendoza.

11 DIARIO ALPARGATAS
Relata: Juan Carlos Rousselot. (VER DIA MIERCOLES.)

19.58 **7 REDACCION SIETE**
Microinformativo local y extranjero.

Noche

20 **2 CITA CON LA MUERTE**
Hoy: EL INTROVERTIDO. Drake es comisionado para descubrir las verdaderas actividades de un marino, sospechoso de traición. El agente adopta para lograrlo una singular personalidad, medio del que espera valerse para poner en evidencia al espía. Serie con Patrick McGohan (John Drake). (Durac. 55'.)

7 DIMENSION DESCONOCIDA
Hoy: PESADILLA ININTERRUMPIDA. Un hombre es procesado por la justicia, y en el juicio sorprende a todos al relatar lo que va a acontecer con él en un futuro cercano. Intérpretes. Dennis Weaver y Harry Townes. Serie unitaria de ciencia-ficción. (Durac. 25'.)

11 IDENTIFIQUELO USTED
Panelistas de hoy: JORGE CUPEIRO, SILVIA SAN MARTIN y JAIME DAVALOS. Programa de entretenimientos conducido por Raúl Matas. Mecanismo: 1º) Cada uno de los integrantes del panel formulará diez preguntas a una persona para averiguar su oficio. El interrogado contestará con un "sí" o un "no", recibiendo por cada respuesta negativa la suma de $ 1.000; 2º) Los panelistas, con los ojos vendados, tendrán que identificar a una persona famosa. Secretaria: Heike Peters. Producción: Daniel Mallo. Escenografía: Mario Vasta. Dirección: José María Luperena.

TV SELECCION GUIA

17.30 9 Simplemente María

HACIA UNA NUEVA VIDA

ACALLADOS los ecos de la tan esperada boda de María y Esteban, que abre para ambos un futuro de felicidad compartida, nuevos acontecimientos y problemas parecen poner en prueba el temple de la familia. Una tía decide confesarle a Tony, el hijo de María, la verdad acerca de Inés, que se encuentra en "La Caridad", para pedirle la niña a Inchauspe y llevársela consigo. Tony se entera de esa manera de toda la situación que su madre, para no amargarlo, le había tratado de ocultar celosamente. El joven resuelve entonces adoptar una inmediata y dramática decisión.

REPARTO

María ..... IRMA ROY
Esteban .. ALBERTO ARGIBAY
Tony ..... OSVALDO BRANDI
Inés ..... CATALINA SPERONI
Teresa (Lita Soriano), Alejandra (Sabina Olmos), Inchauspe (Agustín Irusta), Nicolás (Rodolfo Onetto), Pierina (Margarita Corona), Carlitos (Andrés Turnes), Marcela (Gabriela Shoo) y gran elenco. Libro y producción: Celia Alcántara. Dirección: C. Berterreix.

https://argentoteca.blogspot.com

13 TELENOCHE
Programa periodístico. Conducen: Mónica Mihanovich y Andrés Percivale. Relator: Roberto Maidana. Informe meteorológico a cargo de Dalmacio Mazzola.

20.28 7 REDACCION SIETE
Microinformativo local y extranjero.

20.30 7 JUSTA DEL SABER
Competirán hoy: LICEO Nº 1 DE LA CAPITAL FEDERAL versus el COLEGIO JOSE HERNANDEZ DE VILLA BALLESTER, de la Pcia. de Buenos Aires. Responderán a los siguientes temas: 1er. Año) Castellano, 2º Año) Matemáticas, 3º Año) Zoología, 4º Año) Historia y 5º Año) "Mis montañas", de Joaquín V. González. Segunda parte: debate entre profesores, padres y alumnos. Producción y conducción: Julio Bringuer Ayala, colabora Evangelina Solari. Dirección de cámaras: Marcelo M. Domínguez.

9 EL SPECIAL
Hoy: Erre Erre se ha convertido en dueño del Special. Pero desde el primer momento empiezan los problemas, pues su deseo de elegir el repertorio, de seleccionar el vestuario, en una palabra, de reformar todo, choca con la empecinada resistencia del elenco, sobre todo de las divas del espectáculo. Programa cómico musical con la actuación de Ambar La Fox (interpreta "Me estoy volviendo loca" y "No te rindas"), Roberto Yanés ("Algo fácil de olvidar" y "Quedémonos aquí"), Enrique Dumas ("El llorón" y "Cambalache"), Mariquita Gallegos ("Conversaciones" y "El amor es azul"), José Antonio ("Vivo cantando" y "Esa gente"), Beatriz Bonnet (número musical sobre "Funny Girl"), Hugo Marcel ("La boheme" y "El motivo"), Haydée Padilla ("La Chona"), Raúl Rossi ("Erre Erre"), Mr. Chassman y su muñeco Chirolita, y el mago Chandú. Animación: Silvio Soldán. Compaginación musical: Gabriel Benaderet. Dirección musical: Santos Lípesker. Libro: Gius. Ballet: Beatriz Ferrari. Producción: Fernando Koenig. Asistente de dirección: Juan David Elicetche. Dirección integral: Wilfredo Ferrán.

11 TELECOMICOS
Sketchs de hoy: "Los viejitos"; "El neófito"; "El contrabandista"; "Los curdas"; "El tanito"; "Chumbale, Chupete y Mimoso"; "El matrimonio"; "El novio de América"; "Inocencio"; "Polémica en el fútbol"; "La trenza" (invitado: Yaco Monti) y otros. Programa cómico con la actuación de Juan Carlos Calabró, Iván Grey, Osvaldo Terranova, Nelson Prenat, Horacio Bruno, Atilio Pozzobón, Tricky, Dorita Acosta, Marcelo Miró, Lía Foxá, Elvira Porcel, Leonor Onis, Bordignon Olarra, Willy, Eduardo Almirón, Ignacio Goñi, Alberto Ferrari, Carlos Serafino, Walter Finamore, Sergio Corona, Lisardo García Tuñón, Mariana Sáenz Moreno y Juan J. Carro. Libro, puesta en escena y producción: Aldo Cammarota. Dirección de cámaras: Horacio Parisotto.

13 BALABASADAS
Hoy: BALA, PICASSO DE BROCHA GORDA. Un tímido pintor origina una serie interminable de enredos cuando la casualidad lo enfrenta a dos novios incomprendidos, un singular matrimonio y una simpática pareja de ladrones. Programa cómico con Carlos Balá, Menchu Quesada, Silvia Mazzola, Omar Delli Quadri, Susana Sisto, Juan Buryúa Rey, Horacio Dener, Horacio O'Connor y Ricardo Mella. Libro: Juan Carlos Calabró. Dirección: Horacio Parisotto.

21 2 RUMBO A LO DESCONOCIDO
Hoy: NO LO ABRAS HASTA EL DIA DEL JUICIO. Más allá de lo que el hombre ha podido descubrir y dominar, existen misteriosas regiones hacia las que viaja la cámara, sumergiendo al telespectador en el campo de los ignorado y del terror. Serie unitaria de ciencia-ficción. (Durac. 55'.)

13 DIGALO CON MIMICA
Panelistas de hoy: MARILINA ROSS, SANTIAGO BAL, NELLY LAINEZ y VICTOR SUEIRO. Programa de entretenimientos en el que cada grupo de cuatro personas de los dos que actúan, tendrá que adivinar ocho incógnitas valiéndose de la mímica: refranes, palabras que conforman el título de una obra teatral, cinematográfica o literaria, etc. Conducción: Nelly Raymond. Dirección: Francisco Barroetaveña. (A continuación: HIJITUS.)

21.28 7 REDACCION SIETE
Microinformativo local y extranjero.

21.30 7 BIELA SHOW
Programa automovilístico. Intermedio musical: "Trío Zucheras". Conducción: Alberto Hugo Cando. (Por resolución de la Confederación de Automovilismo Deportivo —CAD—, se suspenden las actividades en este deporte hasta el 18 de mayo.)

11 TEATRO COMO EN EL TEATRO
Hoy: NO PUEDO AMARTE, de Paola Riccora.

https://argentoteca.blogspot.com

Una suegra autoritaria, Herminia, se propone anular el reciente matrimonio de su hija Margarita, cuando se da cuenta de que no podrá ejercer dominio sobre Fernando, su yerno. Las maquinaciones de la descabellada mujer provocarán enredos y equívocos que llevan al joven a creer que su flamante esposa es su hija. Reparto:
Fernando ..... Rodolfo Salerno
Margarita ..... Mabel Landó
Herminia ..... Chela Ruiz
Juancito (Héctor Biuchet), Lucila (Marta Bianchi), Bettina (Linda Peretz), Luis (Adolfo Linvel), Eugenio (Mario Pocoví), Biagio (Juan Alberti), Sra. Pisano (Margarita Luro), Sofía (Eloísa Cañizares), Miguel (Aldo Favilla) y Pascual (Juan Carlos Paricieri). Traducción y adaptación: Marsus. Producción y dirección artística: Nino Fortuna Olazábal. Escenografía: Jorge Romanó. Dirección de cámaras: Roberto Herraiz.

13 EL MUNDO DEL ESPECTACULO

ESTRENO EN TV Hoy: EL CARDENAL norteamericana, 1964.) (2ª y última parte). Es la historia de un joven sacerdote de Boston que llega a Cardenal de la Iglesia Católica. Evoca episodios fundamentales de su vida y el fortalecimiento de su fe: cuando debió decidir que su hermana muriera para que naciera su hija bastarda; cuando aprendió humildad con un bondadoso sacerdote; cuando progresó junto al cardenal de Boston y en la Secretaría de Estado del Vaticano; cuando se sintió atraído por una mujer que lo amaba; cuando defendió a los negros contra el Ku Klux Klan y, finalmente, cuando adoptó una actitud contraria al totalitarismo hitlerista. Reparto: Cardenal Quarenghi (Raf Vallone), Benny (John Saxon), Stephen Fermoyle (Tom Tryon), Annemarie Ledebut (Rommy Schneider), Mona (Carol Lynley) y Lalage (Jill Hawart). Dirección: Otto Preminger. Presenta: Héctor Larrea.

22 **2 CINE COMO EN EL CINE**

Hoy: PROFESION PELIGROSA ("Libre bajo fianza", norteamericana, 1949). Dos hombres ponen en marcha un insólito negocio: el de prestar dinero a delincuentes presos para que paguen las fianzas que exigen para su libertad. Reparto: Kane (George Raft),, Lucy (Ella Raines), Farley (Pat O'Brien), Brackett (Bill Williams), Ferrone (Jim Backus) y Mc Kay (Roland Winters). Dirección: Ted Tetzlaff. (En castellano.) ☆

9 SU COMEDIA FAVORITA

Hoy: LA TESTIGO, de Alberto Migré. Un industrial viaja a Buenos Aires llevando consigo a su esposa, una joven e inexperta provinciana a la que utiliza como elemento decorativo para sus relaciones públicas. Aprovechando un día libre, la chica sale en un automóvil que su marido puso a su disposición, pero sufre un percance mecánico. Conoce entonces a un pícaro muchacho porteño, con el que vive un día de total felicidad. De regreso a su hotel, lee en los diarios que el muchacho es acusado de un crimen. Ella sabe que la vida de él no es muy honesta, pero también que es inocente, pues el hecho se cometió cuando estaban juntos. Se decide a presentarse a testificar en su favor, mas el esposo la amenaza con la separación si lo hace. Reparto:
Natalio ..... Guillermo Bredeston
Gisela ..... María Aurelia Bisutti
y elenco. Producción: A. Migré. Asistente de dirección: Diana Alvarez. Puesta en escena y dirección de cámaras: Martín Clutet.

22.28 **7 REDACCION SIETE**

Microinformativo local y extranjero.

22.30 **7 LA HORA DEL IDOLO**

Hoy: ENTREVISTA A TITA MERELLO. (A confirmar.) Programa periodístico conducido por Enzo Ardigó. Producción: José Stupenengo. Dirección: Potín Domínguez.

23 **11 EL REPORTER ESSO**

Relatan rotativamente: Armando Repetto y Roberto Vaccari.

23.15 **11 PRIMERA DIMENSION**

Hoy: AIRE DE DESASTRE. Problemas que ocasiona la contaminación del aire. A la vez se plantearán las soluciones para este mal que aqueja a las más populosas ciudades del mundo. Presenta: Sander Vanocur. Programa documental. (Durac. 55'.)

23.30 **2 EL MUNDO QUE YO VI**

Programa periodístico-cultural, donde se proyectarán filmes de distintos países, y con la participación de figuras invitadas se discutirán determinados temas que hagan a su economía, cultura, folklore y otros tópicos. Conducción: Tuka de Alvarado.

7 REDACCION SIETE

Noticiero local y extranjero. (VER DIA MIERCOLES.)

9 NUEVEDIARIO EMPRESARIO

Reseña de la actividad empresaria argentina.

13 NOTICIERO 13

La actualidad local y extranjera. (VER DETALLES DIA MIERCOLES.)

23.45 **9 CINE UNIVERSAL**

Hoy: EL ULTIMO MONTONERO (argentina, 1961). Las fuerzas de los caudillos montoneros libran sus últimos combates contra las autoridades nacionales. Un oficial del Chacho Pañaloza es caputrado por un joven militar de las fuerzas gubernistas y trasladado al sitio donde se lo fusilará. Reparto: Carrizo (Romualdo Quiroga), Vicente "Chacho" Peñaloza (Juan Carlos Lamas), Gómez Azcuénaga (Aldo Mayo) y Pilar (Marcela López Rey). Dirección: Catrano M. Catrani. ☆

24 **2 PANORAMA DE LOS EE. UU.**

Serie documental.

13 UNIVERSIDAD DEL AIRE

Hoy: DISERTACION SOBRE DANZAS (por Inés Malinow, con ilustraciones de Oscar Araiz. Director del cuerpo de Ballet del Teatro Gral. San Martín), NOVELA LATINOAMERICANA (por José Blanco Amor. Hoy: Mario Vargas Llosa), NUEVA CANCION con la presencia de "Las Cuatro Monedas") y NOTICIERO CULTURAL (cine, teatro, música, becas, artes plásticas, literatura, etc.). Programa cultural conducido por Alfredo Olivera. Producción: Ricardo Mosquera. Dirección: Carlos Oscar Escalada.

0.15 **11 PALABRAS DE VIDA**

Temas bíblicos.

1 **13 UN MOMENTO DE MEDITACION**

Hoy: Hna. María Bernardita (católica).

https://argentoteca.blogspot.com

Martes

ABRIL 29, 1969

MAÑANA

Mañana

7 13 **DANOS ESTE DIA**
Invocación religiosa y lectura de la programación del día.

7.05 13 **NOTICIERO 13**
La actualidad local y extranjera en las primeras noticias del día. (VER DETALLES EL DIA MIERCOLES.)

8.30 13 **TELESCUELA TECNICA**
CURSO DE FISICA. Tema de hoy: Trabajo. Profesores: Truco y Nicolás González Iramain. Secretaria: Carmen Parapar de Olveira. (VER DIA MIERCOLES.)

9 13 **TELESCUELA PRIMARIA**
Hoy: Clases para nivel A (alumnos de 1º, 2º y 3er. grados). Area: LA CIUDAD. Tema: SERVIDORES PUBLICOS: EL BOMBERO. Guión: Sra. de Morales. Maestra: Sra. M. de Fernández. Secretaría: Sra. C. de Fernández. Programa educativo del Consejo Nacional de Educación. Coordinación: Oscar Manuel Estévez. Dirección: Roberto Gana.

9.30 13 **BUENOS DIAS, MUCHO GUSTO**
Programa femenino. Conducen: Guillermo Lázzaro y Maisabé. Secciones: "Ilustraciones" (Geno Díaz), "Cocina" (María Adela Baldi. Hoy: 1º) ESCALOPES GRATINADOS CON ZAPALLO y 2º) PAN DE CHOCOLATE), "Artesanía" (Eduardo Pugliese. Hoy: Marco de metal para espejo) y "Medicina" (Hoy: Cirugía cardiovascular). (VER DIA MIERCOLES.)

10.30 9 **MUSICA FOLKLORICA ARGENTINA**
Señal de ajuste y grabaciones de música folklórica argentina.

13 **HOLA, PIBES**
Hoy: HISTORIA DE LA ESCUELA (relato). Dibujos: MARVEL COMICS ("Capitán América"). Programa infantil. Conducción: Liliana Abayieva. Dirección: Pablo Raccioppi. (A continuación: HIJITUS.)

10.45 9 **EL MUNDO DE LA CIENCIA**
Hoy: EL SOL, BASE VITAL. El sol, dice este cortometraje, posee poderes tan grandes como para satisfacer casi a todas las necesidades humanas. Serie documental. (Durac. 12'.)

11 9 **TELESECUNDARIA**
PRIMERA PARTE: INGLES. Hoy: 5ª clase: "Fonética - What's this? What's that?", a cargo de las profesoras Haydée de Balaguer y Graciela Miller. SEGUNDA PARTE: TELESECUNDARIA Y LA JUVENTUD. "Microinformativo estudiantil", "Foro de la juventud" y "Los jóvenes se expresan". (VER MAS DETALLES DIA MIERCOLES.)

11 **TELENSEÑANZA MEDIA**
Hoy: CLASE DE FRANCES. Tema: Los movimientos y acciones dentro del aula. Profesora: Srta. Picaso y Sra. de Arena. (VER DIA MIERCOLES.)

13 **JARDILIN**
Programa infantil con entretenimientos. Conduce: Cristina. Producción y dirección: Pablo Raccioppi. (VER DIA MIERCOLES.)

11.30 11 **TODOS NOSOTROS**
Programa femenino. Conduce: Laura Escalada. Secciones: "La salud de sus hijos" (Dr. Enrique Grande); "Servicio de urgencia"; "Artes visuales" (Nelly Perazzo) y "Bienestar Social" (Patricia Solá). (VER DIA MIERCOLES.)

13 **DON GATO Y SU PANDILLA**
Hoy: HERENCIA PERDIDA. El pobre don Gato ve, una vez más, frustradas sus ansias de riqueza. En este caso, el descontento se origina en una falsa herencia. Serie de dibujos animados. (Durac. 25'.)

12 9 **LA LEY DEL REVOLVER**
Hoy: EL OSO. Un joven da su merecido a un individuo que no dejaba de molestarlo con chistes de mal gusto. El compañero del bromista mata a éste, pretendiendo así que la culpabilidad recaiga sobre el muchacho. Reparto: Matt Dillon (James Arness), Kitty (Amanda Blake), Doc (Milburn Stone), Gint Asper (Burt Reynolds) y Chester (Dennis Weaver). (Durac. 25'.)

11 **EL LLANERO SOLITARIO**
La gallarda figura del enmascarado aventurero vuelve a transitar los caminos del Oeste en compañía de su inseparable amigo, siempre presto a defender la justicia con la habilidad de sus armas. Serie interpretada por Jay Silverhells y Clayton Moore. (Durac. 25'.)

13 **EL SHOW DE LOS TRES CHIFLADOS**
Hoy: 1º) LOS TRES CHIFLADOS ("Toreros"); 2º) EL GORDO Y EL FLACO ("La cotorra Poly" y "No quiero ser recluta") y 3º) MOBY DICK. Series infantiles. (Durac. 55'.) (A continuación: HIJITUS.)

12.30 9 **NUEVEDIARIO**
Noticiero relatado por Romeo Macor Aguirre, Fernando de la Vega, Daniel Mendoza y Oscar Lasalle (en forma rotativa). Comentarios: Tato y Mariano Perla.

11 **TELEONCE INFORMA**
Relata: Rafael Gondar. (VER DIA MIERCOLES.)

https://argentoteca.blogspot.com

Tarde

13 **9 ALMORZANDO CON MIRTHA LEGRAND**
Programa periodístico. (VER MIERCOLES.)

11 GALANTERIAS
"SI LO SABE, CANTE". Concurso para cantantes aficionados. Conducción: Roberto Galán. (VER DIA MIERCOLES.)

13 NOTICIERO 13
La actualidad local y extranjera. (VER DETALLES EN DIA MIERCOLES.)

13.30 **13 NUEVO SHOW DE LUCY**
Hoy: LUCY Y LA NIÑERA. Los continuos reproches del señor Plate mueven a Lucy a buscar una nueva colocación. Lo logra consiguiendo un empleo de niñera, pero de tres chimpancés... Reparto: Lucy (Lucille Ball) y señor Plate (Gale Gordon). (Durac. 25'.)

14 **9 MATINEE DEL 9**
Hoy: SUBURBIO (argentina, 1951). La miseria del suburbio envuelve a una joven que se deja arrastrar por el matón del lugar. Este, enamorado de una doctora, abandona a la muchacha, que cae bajo influencias malignas y contrae una enfermedad contagiosa. Reparto: Laura (Fanny Navarro), Moreno (Pedro López Lagar), "Cartón" (Pedro Maratea), Amalia (Zoé Ducós), Trapera (Margarita Corona) y Roberto (Alberto de Mendoza). Dirección: León Klimovsky. ☆

11 RAFAEL HEREDIA, GITANO
Hoy: Liliana, decepcionada por la supuesta partida de Rafael Heredia, aceptará todas las imposiciones paternas. En tanto, el gitano Rafael espera pacientemente. Desconoce lo que ha tramado la abuela Paca... Teleteatro con Enzo Bellomo, Elizabeth Killian y elenco. (VER REPARTO DIA MIERCOLES.)

13 BUENAS TARDES, MUCHO GUSTO
Programa femenino. Conducción: Shirley Rivas. Secciones: "Convivencia" (Dra. Eva Giberti. Hoy: El noviazgo), "Manualidades" "Chola Vázquez), "Cantan los jóvenes" (presentación de nuevos valores), "Medicina" (Dr. Mario Socolinsky. Hoy: El niño y los sueños (2ª parte), "Cocina" (Gladys de Janeiro. Hoy: ROSCA DE CARNE) y "Comentarios literarios" (Dr. Oscar Gaimaro). (VER DIA MIERCOLES.)

14.30 **11 MINI, EL ANGEL DEL BARRIO**
Hoy: El drama que vive Rosamaría vuelve a tomar vigencia. La asistente social entrevistará a Walter para pedirle que acepte casarse con la muchacha, ya que ésta aguarda un hijo. Teleteatro con Cristina Alberó, José María Langlais y elenco. (VER DIA MIERCOLES.)

15 **2 SEÑAL DE AJUSTE**
Grabaciones y lectura de la programación.

11 ANITA DE MONTEMAR
Teleteatro mexicano con Amparo Rivelles y Raúl Ramírez. (VER DIA MIERCOLES.)

13 LA SOCIEDAD JUZGA
Teatralización de casos verídicos. Adaptación: Eugenio Reynal Arrigó. (VER DIA LUNES.)

15.30 **9 ABELARDO PARDALES**
Teleteatro escrito por Roberto Valenti. (VER MAS DETALLES DIA MIERCOLES).

11 VUELTA A LA VIDA
Teleteatro con Elizabeth Peny, Ed Prentiss, Sheyla Bronley y Adrienne Ellis. (VER DIA MIERCOLES.)

13 ESTRELLITA, ESA POBRE CAMPESINA
Hoy: Sergio, Fefa y Josefa continúan con su plan para engañar a Estrellita. La joven, por su parte, reprocha a José Julián por su conducta. En tanto, Mirta comienza a preocuparse al advertir que Gustavo ha comenzado a recordar. Teleteatro con Marta González, Germán Kraus y elenco. (VER REPARTO DIA MIERCOLES.) (A continuación: HIJITUS.)

16 **9 CUANDO VUELVAS A MI**
Teleteatro de Alberto Migré. (VER DETALLES DIA MIERCOLES.)

11 EL TRIBUNAL
Programa que analiza conflictos humanos. Conducen Doctora Angélica Palomero, Enzo Bellomo y Pablo del Campo. (VER MIERCOLES.)

13 CITA CON LAS ESTRELLAS
Invitados de hoy: TITO RUBINSTEIN, SALVADOR SAMMARITANO ("RADIOLANDIA") y CONJUNTO VOCAL ARGENTINO. Programa periodístico. Conducción: Blackie. Dirección: Alberto Moneo.

16.30 **9 NUESTRA GALLEGUITA**
Teleteatro de Abel Santa Cruz. (VER DIA MIERCOLES.)

https://argentoteca.blogspot.com

Martes

ABRIL 29, 1969

TARDE

11 LOS DIAS DE NUESTRA VIDA
Serie, con Mac Donald Carey, Marie Cheatham y Colleen Gray. (VER DIA MIERCOLES.)

17 2 ROBIN HOOD
Serie con Richard Greene. (VER DIA MIERCOLES.)

9 TRIBUNAL DE APELACION
Programa periodístico femenino (VER DETALLES DIA LUNES.)

11 UNA CHICA FEA
Hoy: EL MUCHACHO MAS FEO DE LA CIUDAD. Timothy Blair se las arregla para escapar temporariamente de las obligaciones y rigores que le impone su papel de "modelo", para convertirse en el chico más feo de la ciudad..., pero cuando un modelo masculino se ve incapacitado, Tim se ve forzado a tomar su lugar porque se parece a la famosa modelo hippie. Reparto: Timothy Blair (Peter Kastner), Julie (Patricia Brake), Gene Blair (Gary Marshall) y Sondra Wilson (Jenny Till). (Durac. 25'.)

13 DAR EN EL BLANCO
Programa de entretenimientos conducido por Carlos D'Agostino. (VER DIA MIERCOLES).

17.30 2 RIN TIN TIN
Serie con Lee Aaker. (VER DIA MIERCOLES.)

7 DISCORAMA
Grabaciones, efemérides y lectura de la programación del día. (Este programa, así como todos los que difunde Canal 7, es retransmitido por la ciudad de Chivilcoy.)

AHORA
en Tevedos

20.00 AÑOS SIN LEY

21.00 EL SHOW DE JEAN CARTIER

22.00 CINE COMO EN EL CINE

9 SIMPLEMENTE MARIA
Teleteatro de Celia Alcántara. (VER DETALLES EN LA PAGINA 15.)

11 METEORO
Un ídolo semiespacial, montado en su veloz automóvil, compite alrededor del mundo en audaces carreras, mezcladas con intrigas de súper espías. Serie japonesa de dibujos animados. (Durac. 25'.)

13 YO COMPRO A ESTA MUJER
Hoy: Los Riglos se han trasladado a la casona de San Telmo. Allí deben soportar las reacciones de la Dama Gris, que inquieta a todos con sus fugaces apariciones. Ana Cristina, pese a los dictados de su corazón, se niega a vez a Alejandro. Teleteatro con Gabriela Gili, Sebastián Vilar y elenco. (VER DIA MIERCOLES.)

18 2 PONY EXPRESS
Serie con Grant Sullivan. (VER DIA MIERCOLES.)

7 FESTIVAL DEL FUTURO
Promoción de nuevos valores. Conduce Nelly Prince. (VER DETALLES DIA MIERCOLES.)

9 ME LLAMO JULIAN TE QUIERO
Teleteatro con Gerardo Galván. (VER DIA MIERCOLES.)

11 UN PASO AL MAS ALLA
Serie de ciencia-ficción. (VER DIA MIERCOLES.)

13 TEATRO DEL AIRE
LA CRUZ DE MARISA CRUCES, de Elsa Martínez. Hoy: La tranquilidad parece haberse instalado en casa de Marisa y Alfredo. Pese a ello, Violeta insiste en reconquistarlo y comienza a poner en práctica su plan destructivo. Teleteatro con Rodolfo Salerno, Silvia Montanari y elenco. (VER DIA MIERCOLES.)

18.28 7 REDACCION SIETE
Microinformativo local y extranjero. (VER DIA MIERCOLES.)

18.30 2 CONFLICTOS HUMANOS
Hoy: LA ENVIDIA. Programa destinado al análisis de importantes problemas. Conducen: Luz Tambascio y Diana Ingro. (VER DIA MIERCOLES.)

7 FESTIVAL DEL FUTURO
(Continúa.)

9 GANELE A CALIGULA
Programa cómico y de entretenimientos. (VER DETALLES DIA MIERCOLES.)

11 LANCER
Hoy: EL COMISARIO. Un viejo representante del orden acepta el ofrecimiento de dinero que le hace el bandido que transporta para ser juzgado. Los protagonistas se verán precisados a intervenir para que el honrado servidor de la justicia no se ubique al margen de la ley. Reparto: Scott Lancer (Wayde Maunder), Johnny Lancer (James Stacil), Murdoch Lancer (Andrew Duggan) y Teresa (Elizabeth Baur). (Durac. 55'.)

13 GRAN TELETEATRO POND'S
EL AMOR TIENE CARA DE MUJER, de Nené Cascallar (VER DIA LUNES.)

2 NOTIDOS
Relata Pedro Burgos.

https://argentoteca.blogspot.com

7 REDACCION SIETE
Noticiero con la actualidad nacional y extranjera. (VER DIA MIERCOLES.)

13 TARZAN
Hoy: ALEX, EL INVENCIBLE. Una banda de malhechores viaja al Africa con el propósito de apoderarse de un valioso ídolo, perteneciente a una pacífica tribu. El hombre-mono, ayudado por un poderoso americano, intenta frustrar sus proyectos. Artistas invitados: Michael Dunn, Diahn Williams y Neville Brand. Reparto: Tarzán (Ron Ely), Jai (Manuel Padilla jr.), y Jason Flood (Alan Caillou). (Durac. 55'.) (A las 19.30: Intermedio de HIJITUS.)

19.30 2 BALCON A LA FAMA
Programa musical con la actuación de nuevos valores. Conducción: Jorge Pizzatti.

7 MISS AVENTURA
CONCIERTO PARA VIOLIN, de A. Lima. Hoy: Silvia, luego de haber acusado al presunto concertista, le ofrece su ayuda, diciéndole que si se declara culpable la condena será menor. Luego se entrevista con la mujer que vive sobre el negocio de empeño, y luego de descubrir que miente, decide investigarla. Teleteatro con María Concepción César y Juan Carlos Palma. (VER DIA LUNES.)

9 NUEVEDIARIO EXTRA
Noticiero relatado por Romeo Macor Aguirre, Fernando de la Vega y Oscar Lasalle (en forma rotativa). Comentarios: Tato y Mariano Perla. Notas especiales: Daniel Mendoza.

11 DIARIO ALPARGATAS
Relata: Juan Carlos Rousselot (VER DIA MIERCOLES.)

19.58 7 REDACCION SIETE
Microinformativo local y extranjero.

Noche

20 2 AÑOS SIN LEY
En los difíciles años de la década del veinte, una bella dama pone su cuota de simpatía y humor en un club nocturno. Reparto: Pinky (Dorothy Provine), Scott Norris (Rex Reason), Pat Garrison (Donald May) y Chris (Gary Vinson) (Durac. 55'.)

7 DIMENSION DESCONOCIDA
Hoy: CIEN YARDAS MAS ALLA. 1849. Un teniente del ejército, al mando de una caravana que atraviesa un desierto, sufre una fuerte impresión al arribar a destino. Intérpretes: Cliff Robertson y John Crawford. Serie unitaria de ciencia-ficción. (Durac. 25'.)

11 LA DIVERSION
Sketchs de hoy: "El del volumen"; "La familia Discutini"; "Los gauchos"; "El teleteatro"; "Buscalío"; "El que no se acuerda"; "Los inventores de impuestos"; "El fanfa"; "Viuda de robot"; "Faltó Pedrito" y otros. Programa cómico con la actuación de Marianito Bauzá, Juan C. Calabró, Osvaldo Terranova, Noemí Laserre, Mario Fortuna (h), Ricardo Lavié, Ricardo Castro Ríos, Wagner Mautone, Risita, Nilda Scovone, Mario Sapag, Leonor Onis, Silvia Shelby, Silvia Mazzolla, Miguel Jordán, Juan Carlos Duggan, Juan Carlos Dorrego, Nico y Paulette. En los intermedios musicales: Facundo Cabral y Johnny Allon y su Banda Púrpura. Libro, puesta en escena y producción: Aldo Cammarota. Escenografía: Jorge Romanó. Dirección de cámaras: Horacio Parisotto.

13 TELENOCHE
Programa periodístico que abarca notas de actualidad nacionales y extranjeras. Conducen: Mónica Mihanovich y Andrés Percivale: Relator: Roberto Maidana. Actuación de números musicales. Dirección de cámaras: Héctor Celis. Además, informe meteorológico a cargo de Dalmacio Mazzola.

20.28 7 REDACCION SIETE
Microinformativo local y extranjero.

20.30 7 ANGEL PERICET: EL ARTE DE ESPAÑA
Programa musical con la actuación de Angel Pericet, Eloy Pericet, Carmelita Pericet, María del Amparo Pericet, el guitarrista Manolo Yglesias, el cantor Rafael de Triana y la pianista Etelvina Chinnicci. Dirección orquestal: Pedro H. Martínez. Guión: James McCabe. Temas: "Coloquios de la reja", "Danzas gallegas", "Tientos", "En la Macarenita", "Una suite Vasca" y "Sevillanas". Producción: Osvaldo Parrondo. Dirección: Héctor H. Ghiggeri.

9 HORANGEL EN: LOS DOCE DEL SIGNO
Hoy: LIBERTAD LEBLANC. Panelistas que deberán determinar el signo a que pertenece esta actriz. Martha Dryzka, atleta (Aries); Raimundo Pastore, actor (Leo); Amelia Ríos, periodista (Sagitario); Juan Carlos Carone,

https://argentoteca.blogspot.com

futbolista (Tauro); Alba Chaves, psicóloga (Virgo); Flora Nudelman, pianista (Capricornio), Gloria Leyland, locutora (Géminis); Pedro Aleandro, actor (Libra); Sabina Olmos, actriz (acuario); Horacio Deval, cantante (Cáncer); Morita Sahabat (cantante (Escorpio) y Nelly Panizza, actriz (Piscis). Programa astro-cultural y de entretenimientos conducido por Horangel. Producción: Alicia Norton y Libertad Helaye. Coordinación general: Angela Groba. Asistente de dirección: Diana Alvarez. Dirección de cámaras: Nicolás del Boca.

13 EL ZORRO

Hoy: UN PRINCIPE ORIENTAL. Un muchacho chino aparece en Los Angeles, huyendo de sus perseguidores, que pretendían secuestrarlo. El Zorro, al enterarse de que dicho joven es un príncipe oriental, intenta ayudarlo a combatir a los bandidos y a regresar a su patria. Reparto: Don Diego de la Vega El Zorro (Guy Williams), sargento García (Henry Calvin) y Bernardo (Gene Sheldon). (Durac. 25'.)

21

2 EL SHOW DE JEAN CARTIER

Hoy: ANTICIPO DE LA MODA OTOÑO-INVIERNO (3ª y última parte). Una serie de notas realizadas en un interesante adelanto de la moda Otoño-Invierno, con la presentación de modelos de distintas colecciones. Show musical con desfile de modas. Conducción: María Fernanda y Jean Cartier. Coreografía: Oscar Velázquez. Dirección: Daniel Walm.

11 LA GALERA DE TOPO GIGIO

Programa musical y cómico conducido por Juan Carlos Mareco "Pinocho". En el mismo se presenta el muñequito italiano "Topo Gigio" (interpreta: "No tengo edad"). Junto a él, "Los Cinco Latinos" ("Quiero Dios", "Cuando salí de Cuba" y "Se acabó"); "Las Voces Blancas" ("Zamba azul" y un popurrí de "Triunfo de las Salinas Grandes", "El cachapecero" y "Pastor de nubes"), Marikena Monti ("La noche de mi amor") y el Ballet de Olga Frances y Emilio Buis ("Cuadro japonés"). Juan C. Mareco realizará una parodia titulada "Las ventajas prácticas". Dirección musical: Horacio Malvicino. Escenografía: Mario Vasta. Producción y dirección de cámaras: Carlos Alberto Colasurdo.

S 429

LA GALERA de
TOPO GIGIO
EL SHOW INTERNACIONAL
DE TELEONCE
MARTES 21.00
TELEONCE

13 LA TUERCA

Sketchs de hoy: "El preguntón" (con Alberto Anchart (h.); "Los tuercas" (Tino Pascali, Carlos Scazziotta, Oscar Viale, Juan Carlos Pérez Loizeau y un invitado especial); "La telenovela deportiva" (Santiago Bal y Mariel Comber); "Ahorro y préstamo" (Carmen Vallejos, Mauricio Morris y T. Pascali); "Servicio doméstico" (Nelly Láinez, Silvia Balán, Julio López y Gino Renni); "Los porteros" (Vicente Rubino, Guido Gorgatti, Osvaldo Bazán y C. Vallejos); "Gran mundo" (Tincho Zabala, Mariel Comber, Mauricio Morris), "Arturito Te La Juego" (S. Bal), "Cacho Lacurda" (Tono Andreu y C. Scazziotta); "El libretista" (Pepe Díaz Lastra, T. Zabala, C. Vallejos y M. Comber); "El colectivo" (Delfor Medina, C. Vallejos, S. Balán, J. López, P. Díaz Lastra, C. Scazziotta, O. Viale y O. Bazán); "Don Cítrico" (T. Andreu); "Los jubilados" (Rafael Carret, T. Zabala, V. Rubino y G. Gorgatti), "Marido y mujer" (R. Carret y C. Vallejos) y otros. Libro: Garaycochea, Juan C. Mesa, Juan Peregrino y los hermanos Basurto. Producción: Héctor Maselli. Dirección: Gerardo Mariani. (A las 21.30: intermedio de HIJITUS.)

21.28

7 REDACCION SIETE

Microinformativo local y extranjero.

21.30

7 EL EXCLUSIVO PRESENTA: LAS NOCHES DE GINAMARIA

Programa musical con la actuación de Ginamaría Hidalgo, Sergio Renán y el ballet de Olga Frances y Emilio Buis. Libro: Alfredo Lima. Temas: "Concierto de Aranjuez", "Sueño imposible" de El Hombre de la Mancha, "Una lágrima en tu rostro", "Todo pasará", "Temas de aventuras de Popeye", "Aria de Otello", "Un recuerdo para Fred Astaire", "No pueden quitarme eso", "Una visión celestial" y "Carita de ángel". Escenografía: Luis María Cassina. Asistente de producción: Rubén Costa. Producción: Osvaldo Parrondo. Dirección: Héctor H. Ghiggeri.

9 TROPICANA CLUB

Programa cómico musical con la actuación de María Concepción César, Marty Cosens, Chico Novarro, Pepe Miranda (interpreta "El cuadernito" y "Cómo llega el amor"), Beba, Amparito Castro (canta "Una muchacha y una guitarra" y "Te vas a enamorar"), Christian Coll, Norman Briski, Luis Landriscina, "Los Diablos del Bombo" y el debut del bailarín español Pepe Soler. Ballet: Beatriz Ferrari. Dirección musical: Santos Lípesker. Compaginación musical: Gabriel Benaderet. Libro: Gius. Producción: Fernando Koenig. Asistente de dirección: Juan David Elicetche. Dirección integral: Wilfredo Ferrán.

https://argentoteca.blogspot.com

22 **2 CINE COMO EN EL CINE**
Hoy: EL TREN DE LA VIDA (norteamericana, 1956). La estoica lucha que emprende un joven de humilde origen, empeñado en alcanzar una vida digna junto a la mujer que ama. Reparto: Hugo Danielchik y capitán Hugh Bryant Daniels (Don Taylor), Elise Vanders (Sally Forrest), Mrs. Vanders (Mae Clarke), Ziggy Malone (Raymond Burr), Mrs. Danielchik (Lisa Golm) y Mr. Danielchik Otto Waldis. Dirección: Don Weiss. (En castellano.) ☆

11 COSA JUZGADA
Hoy: EL ANGEL, de Juan Carlos Gené y Martha Mercader. El asesinato de un recién nacido engendrado con deformaciones debido al uso de talidomida. La pequeña había sido envenenada por su madre en complicidad con la abuela y la tía, con el consentimiento del padre, y con asesoramiento médico. ¿Qué grado de culpabilidad les cabe? Reparto:
Juan ..... Federico Luppi
Mónica ..... Bárbara Mujica
Susana ..... Norma Aleandro
Madre (Marta Gam), Dr. Laker (Juan Carlos Gené), Padre Lucas (Emilio Alfaro), Dr. Romero (Carlos Carella), Enfermera (Marilina Ross), Dr. Rainier (Héctor Alterio), Enfermera 1 (María de la Paz), Dr. Beró (Alfredo Tobares), Comisario (Héctor Gancé), Médico Legista (José Novoa), Periodista (Enrique Alonso), Juez (Jesús Pampín), Fiscal (Onofre Lovero) y Presidente (Jacques Arndt). Escenografía: Mario Vasta. Producción: Mauricio Farberman. Puesta en escena y dirección de cámaras: David Stivel.

13 LA FAMILIA FALCON
Los problemas, las alegrías y las tristezas de una típica familia argentina en su vida cotidiana. Reparto:
Elina Falcón ..... Elina Colomer
Pedro Falcón ..... Pedro Quartucci
Roberto Falcón ..... Roberto Escalada
Emilio (Emilio Comte), Silvia (Silvia Merlino), Alberto (Alberto Fernández de Rosa), José (José Luis Mazza), Ovidio (Ovidio Fuentes), Mónica (Stella Maris Closas), Rodolfo (Rodolfo Ranni), Laura (Diana Kitzler). Libro: Hugo Moser. Dirección: Alberto Rinaldi.

22.28 **7 REDACCION SIETE**
Microinformativo local y extranjero.

22.30 **7 CONFERENCIA DE PRENSA**
Hoy: ¿QUE ES PROMOCION COMUNITARIA? Invitado: el Secretario de Promoción de Asistencia de la Comunidad, Dr. Santiago De Estrada. Conducción: Alfredo Bufano. Dirección: Marcelo Domínguez.

13 LOS VENGADORES
Hoy: MIRE, DIGAME SI YA CONOCE A ESTE... El asesino de los principales miembros de una empresa pone en acción a John y Tara. Inician su pesquisa entre los restantes funcionarios, pues suponen que uno de ellos es el culpable. Artistas invitados: Jimmy Jewel y Julian Chagrin. Reparto: John Steed (Patrick Macnee) y Tara King (Linda Thorson). (Durac. 55'.)

23 **11 EL REPORTER ESSO**
La actualidad nacional y mundial. Relatan rotativamente: Armando Repetto y Roberto Vaccari.

23.15 **11 ESTA NOCHE**
Invitado especial: PALITO ORTEGA (a confirmar). Programa periodístico conducido por Pepe Peña. En su transcurso serán entrevistadas figuras representativas de las artes, las ciencias, los deportes y toda actividad que conforme el quehacer nacional. Colabora: Vilma Berlín. Acompañamiento orquestal: "Cuarteto musical". Escenografía: Jorge Bering. Producción: Jorge Rey. Dirección de cámaras: Carlos Alberto Colasurdo.

23.30 **2 EL HOMBRE EN EL ESPACIO**
Hoy: PROYECCION DE LA AVIACION CIVIL NACIONAL. Mesa redonda con la participación de representantes de las Fuerzas Armadas y de entidades privadas. Conducción: Miguel Ceruse. Producción: Héctor Gopp (h.). Dirección: Julio César Cavadore.

7 REDACCION SIETE
Noticiero local y extranjero. Relatores: Fernández Casanovas, Tito Rodini, José Miguel Lloret y Ricardo Baldau. Deportes: Horacio Aiello. Meteorología: Komar.

9 CINE UNIVERSAL
Hoy: EL NIÑO Y LA NIEBLA (mexicana, 1953). Una mujer sufre un perpetuo drama, pues teme contagiar a sus hijos una tara hereditaria que la atormenta. Esa situación desquicia la vida de la familia, y termina enfrentándola a una terrible disyuntiva. Reparto: Marta Estrada (Dolores del Río), Guillermo Estrada (Pedro López Lagar), Daniel Estrada (Alejandro Chianguerotti), el médico (Miguel Angel Férriz), Mauricio de la Torre (Eduardo Noriega) y Jacinta (Lupe Inclán). Dirección: Roberto Gavaldón. ☆

13 NOTICIERO 13
La actualidad local y extranjera: (VER DETALLES DIA MIERCOLES.)

24 **2 BEN CASEY**
Médico de cuerpos y almas, Casey combate, en tenaz lucha, contra la muerte que pretende apoderarse de los enfermos a su cuidado. Reparto: Ben Casey (Vincent Edwards), Dr. Zorba (Sam Jaffe), Ellen (Ann Carroll), Dr. Mac Baer (George Shibita), Dra. Maggie Graham (Betty Ackerman). (Durac. 55'.)

13 PUERTOS DE INTRIGA
Hoy: LINEA DIRECTA. Un sujeto es acusado de un asesinato que no cometió. Recurre entonces a Nick y Fox, quienes deciden ayudarlo a probar su inocencia, lanzándose, para ello, a la búsqueda del verdadero culpable. Artistas invitados: Ralph Meeker y Harry Reynolds. Reparto: Nick King (Stephen Young) y almirante Fox (Austin Willis). (Durac. 55'.)

0.30 **11 PALABRAS DE VIDA**
Temas bíblicos.

1 **13 UN MOMENTO DE MEDITACION**
Hoy: Rvdo. Juan Daró (católico).

LAS EMISORAS SE RESERVAN EL DERECHO DE ALTERAR LA PROGRAMACION A ULTIMO MOMENTO.

https://argentoteca.blogspot.com

TV GUIA EN HOLLYWOOD

Escribe LEON BALTER

LA biblioteca de la Academia de Artes y Ciencias Cinematográficas tiene muchos libros y antecedentes de interés para el fanático del cine. Debido a que muchos lectores podrán ver la entrega de los premios en el momento que suceda, por ese milagro del satélite retrasmisor, creo que será interesante para algunos saber qué es lo que dijeron parte de los poseedores de las preciadas estatuitas en el momento de recibirla.

"LIZ TAYLOR: ("¿Quién tiene miedo de Virginia Wolf?"): "Estoy feliz de haber ganado, pero lamento que Richard no ganó".

WALTER MATTHAU ("The Fortune Cookie"): "Verdaderamente, ¿no creen ustedes que se están excediendo?"

JULIE CHRISTIE ("Darling"): "No creo que pueda decir nada". Y después dijo lo habitual, agradeciendo al director, al productor, en la forma típica que se agradece en la Academia.

ESTELLE PARSONS ("Bonnie and Clyde"): "Sabía que iba a ganar, pero nadie lo sabía".

LEE MARVIN ("Cat Ballou"): "La mitad de éste (Oscar) pertenece a un caballo molido que está ahora pastando en el Valley".

INGRID BERGMAN ("Gaslight"): "Tengo miedo, si voy al set (estaba filmando "Las campanas de Santa María") mañana sin un "Oscar", ellos no tendrían nada que hacer conmigo".

LEE MARVIN

EVA MARIE SAINT

LORETTA YOUNG

BETTE DAVIS ("Dangerous"): "No sé qué decir".

HUMPHREY BOGART ("The African Queen"): "Quisiera pagar un pequeño —muy grande— tributo a John Huston y a Katharine Hepburn. Ellos me ayudaron a llegar adonde estoy. Muchísimas gracias".

OLIVIA DE HAVILLAND ("To Each His Own"): "Me siento humilde también a la vez que muy orgullosa. Acepto este "Oscar" en nombre de mi equipo y en el mío propio".

ERNEST BORGNINE ("Marty"): "Quiero agradecer a mi madre que me aconsejó que fuera actor; a mi padre que se mantuvo inmutable, y a mi esposa, que sin ella nunca hubiera realizado mi ambición". Ernest hizo en ese momento que su esposa se parara y recibió una ovación. El artista ya se divorció de ella y de las dos esposas siguientes.

EVA MARIE SAINT ("On the Waterfront"): "Me siento tan excitada que tengo miedo da"): "Acepto esto muy agra- y ahora". (No, no pasó nada).

LUISE RAINIER ("The Great Ziegfeld"). "Muy feliz de haberlo ganado".

JANE WYMAN ("Belinda"): "Acepto esto muy agradecida por haber mantenido mi boca cerrada. Creo que lo haré de nuevo".

LORETTA YOUNG ("The Farmer's Daughter"): "Cuando llegué al principio a Hollywood, hace de eso 150 años, quise uno de éstos. ¡Por fin lo conseguí!"

WALTER HUSTON ("El tesoro de Sierra Madre", dirigida por su hijo, John Huston): "Hace muchos años le dije: 'Si algún día te transformaras en escritor o director, por favor trata de encontrar un buen papel para tu viejo".

DONALD OGDEN STEWART (escritor, por el argumento de "The Philadelphian Story"): "Sentado, he estado escuchando esta noche a cada ganador agradeciendo a su director, escritor, peluquero y a otros que hicieron posible su éxito. Ha sido tan hermosa esta noche que me siento muy feliz en anunciar que soy el único responsable por el éxito de "The Philadelphian Story".

JAMES CAGNEY ("Yankee Doodle Dandy"): "Fue una buena parte... Mi madre lo agradece, mi padre lo agradece, mi hermana lo agradece y yo lo agradezco".

Los candidatos a recibir el premio son aconsejados, antes del "show", a preparar un "discurso" que no sea más largo de dos minutos, recordando el problema que creó Greer Garson cuando aceptó su Oscar por "Mrs. Miniver" y habló interminablemente por veinte minutos. Me parece que limitar las emociones a sólo dos minutos es muy poco... Pero, lo bueno, si dicho breve, dos veces bueno.

https://argentoteca.blogspot.com

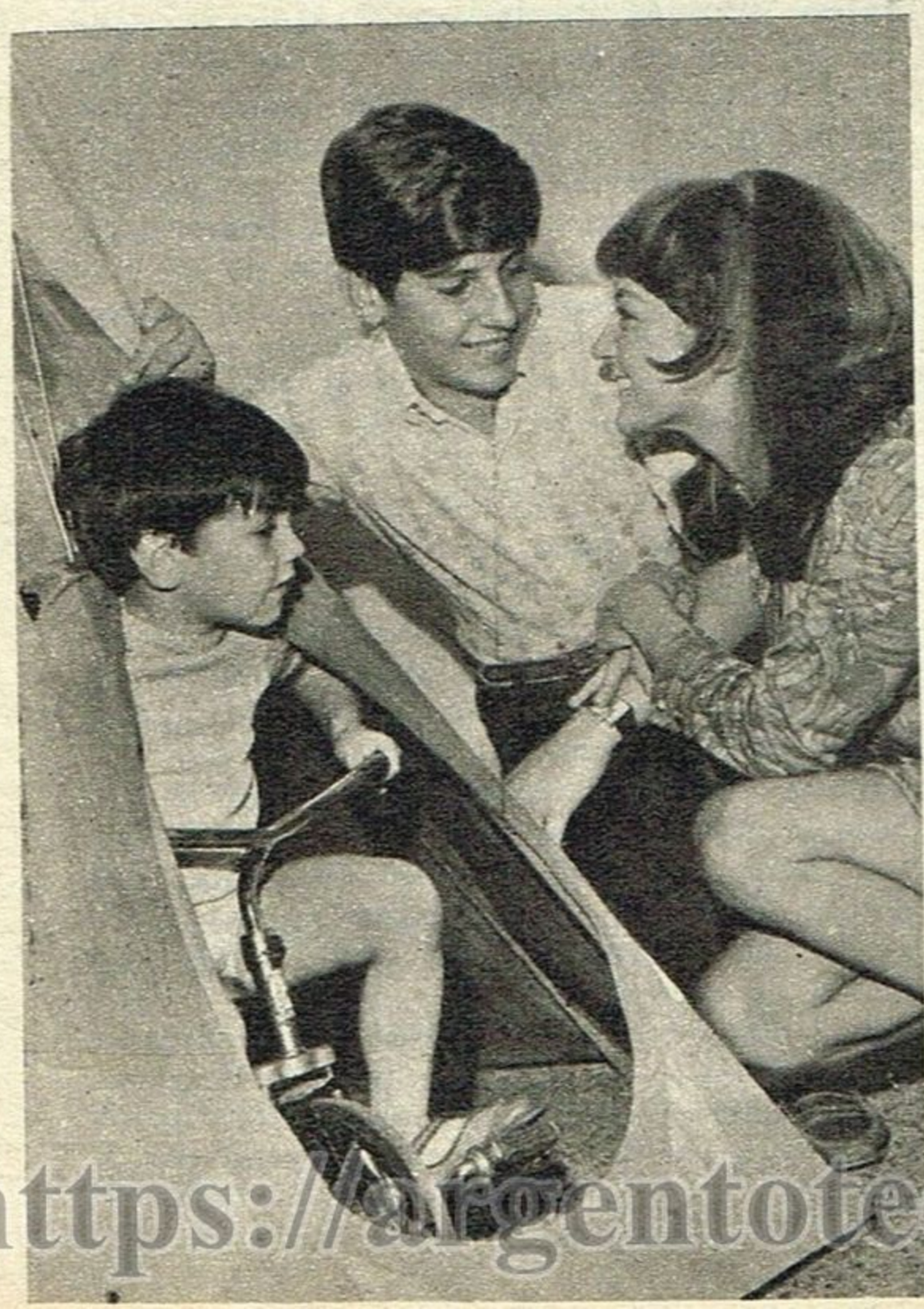

CUESTION DE EQUILIBRIO

ENCONTRAMOS a Beatriz Taibo en su piso de la calle Vidt desplegando una actividad muy acorde, por el ritmo, a esos personajes de "polvorilla" que tanto agradan a los telespectadores. Da órdenes; pregunta a su hijo mayor si terminó los deberes; se asegura de que esté planchado el delantal del menor; estudia un libreto de televisión, y... mira constantemente el reloj de pulsera pensando en que no se le haga tarde para ir al tea-

(Continúa en la pág. siguiente)

https://argentoteca.blogspot.com

DOS PASIONES QUE NO SABEN

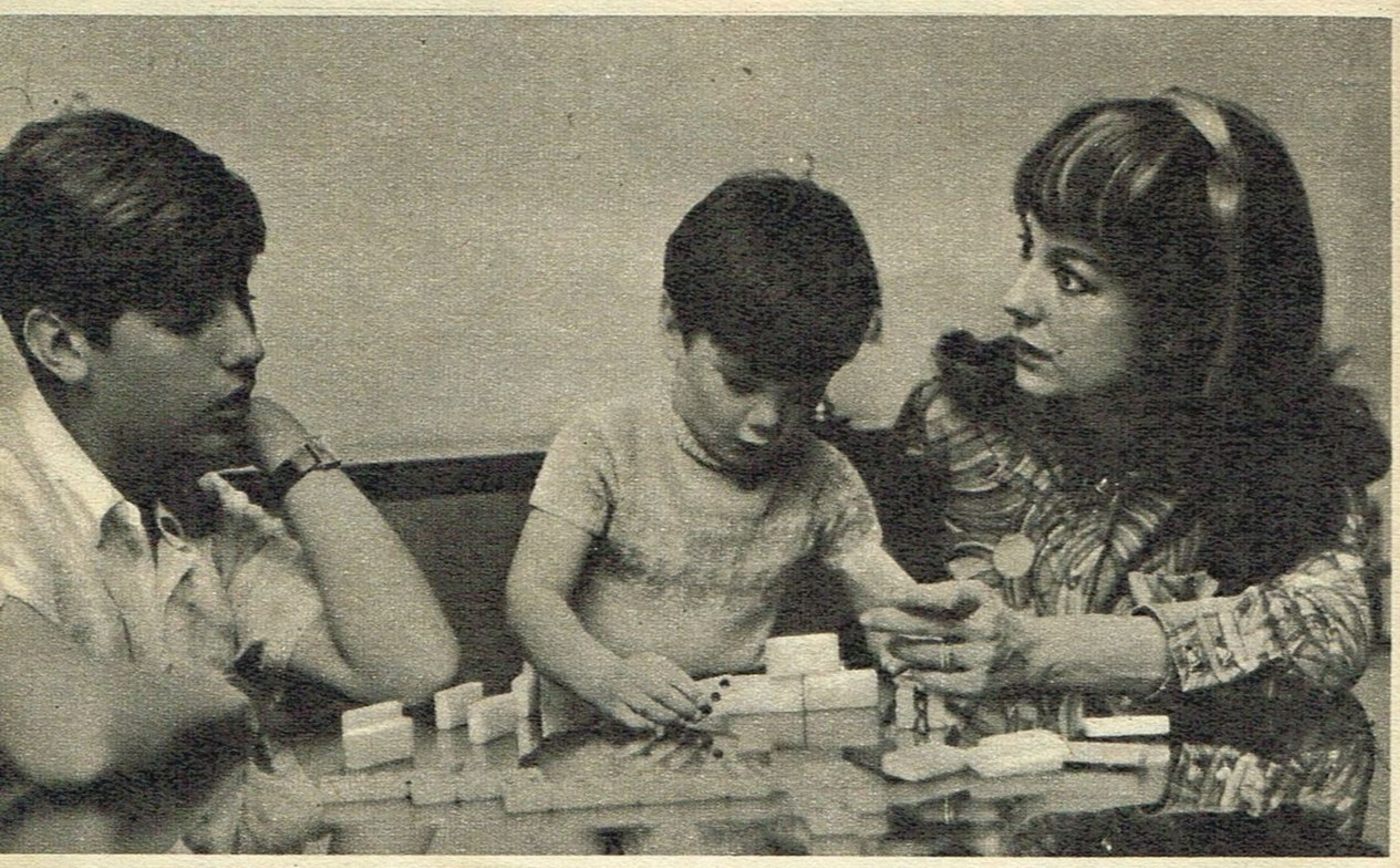

(Viene de la pág. anterior)

tro. Y todavía encuentra unos minutos para, entre una y otra cosa, conversar con el cronista y sonreírle al fotógrafo. Entrando en lo profesional, Beatriz, con un gesto muy suyo, llevándose las manos a la cara, exclama:

—El trabajo me tiene loca... ¡Son tantas cosas! Por un lado el teatro. Como ustedes saben, estamos haciendo en el "Blanca Podestá" una obra de Paso muy divertida: "Educar a un sinvergüenza". Los domingos hacemos tres secciones: me meto en el teatro a las 5 de la tarde y salgo después de la una. ¡Más de ocho horas! Y en los entreactos estudio los programas de TV. Por un lado, "Cinco pisos en las nubes", donde vuelvo a trabajar con Marinelli. Después, los divertidísimos diálogos de "Polémica femenina", que transmitimos en "Domingos de mi ciudad", y que creo están siendo un impacto... Y, por si fuera poco, la comedia que, una vez por mes debo representar con Vittori por Canal 13, en "Esto es teatro".

—¿Eso es todo lo que ha aceptado profesionalmente para 1969?

—¡Eh! ¿Y le parece poco? —exclama cómicamente. Y luego, recuperando la seriedad, añade—. Para poder atender mi casa como se debe he rechazado varias cosas interesantes, incluida una "tira"... Ya me ven cómo tengo que correr de un lado a otro. Menos mal que, por fortuna, soy muy ordenada y todo funciona. Los chicos, especialmente, exigen mucho tiempo... Este grandote de Raúl Jorge, que acaba de cumplir 15 años, ya va a 4º año del Colegio Nacional Manuel Belgrano, y también a 4º de la Cultural Inglesa. La verdad es que estoy muy contenta con él, porque se porta bien y es estudioso. Y

https://argentoteca.blogspot.com

DE SACRIFICIOS

el pequeño, Marcelo Ricardo, que tiene ya 4 años, es "Conejo" en "Arco Iris", un jardín de infantes al que también va Paola, la hija de María Aurelia Bisutti. Allí, según la edad, los dividen en "Pollitos", "Osos", "Patos"... Raúl Jorge se siente muy orgulloso de ser "Conejo", porque los únicos más grandes que él son los "Barriletes". ¡Los chicos crecen! ¡Y cómo! ¡Pensar que Raúl Jorge ya es como yo! Bueno..., para eso no hace falta ser muy alto. En fin... Lo importante es que creo haber logrado entre mi hogar y mi carrera un equilibrio que me permite sentirme plenamente feliz. Mi marido se dedica a sus negocios; yo a mi hogar y a mi vocación de toda la vida, y... nadie tiene en la casa motivo de queja o problemas. ¿Qué más podemos pedir?

Nada se puede añadir a las palabras de Beatriz, sino es desearle que ese "equilibrio" le dure eternamente.

https://argentoteca.blogspot.com

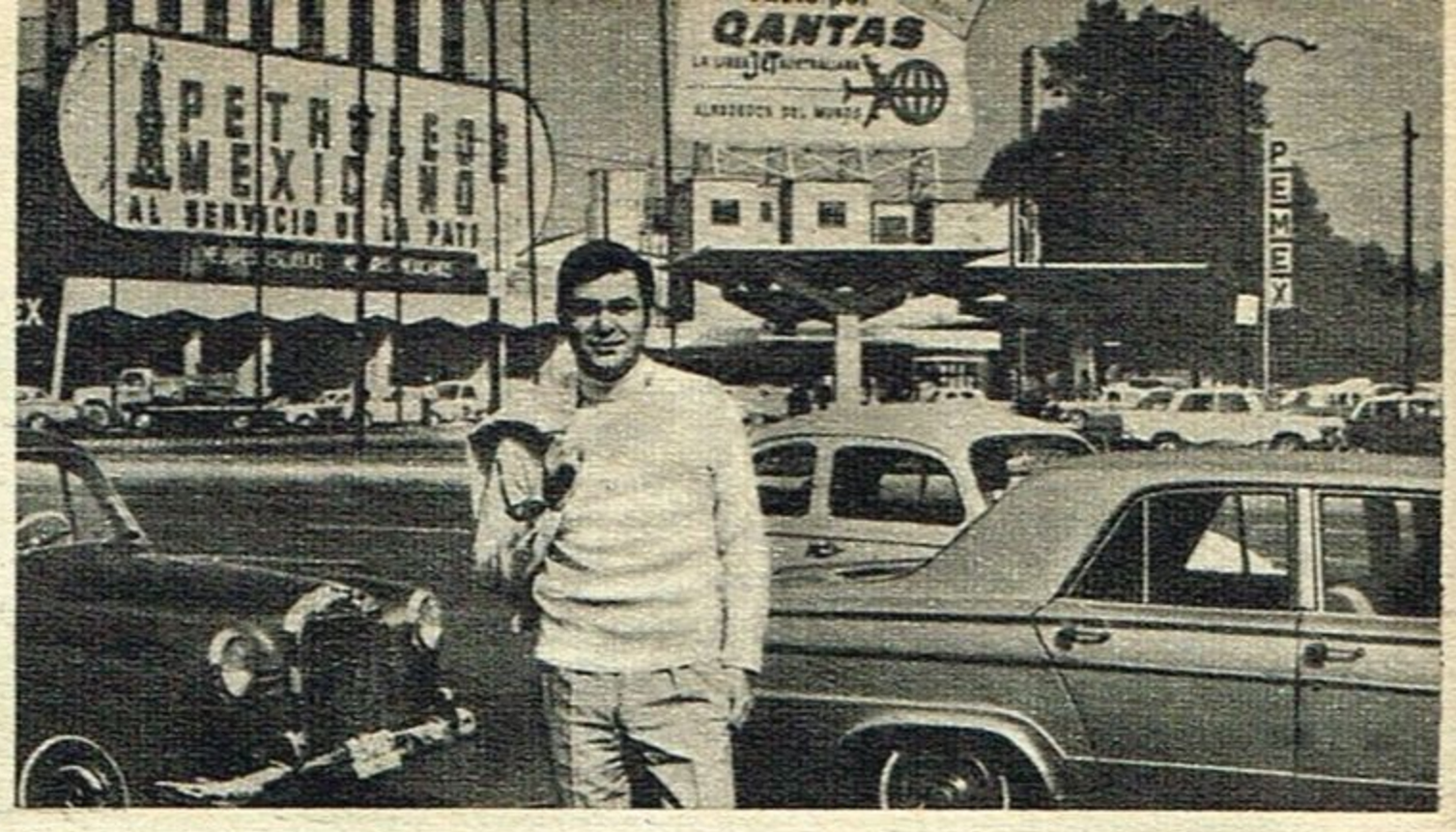

UN REGRESO DEMORADO

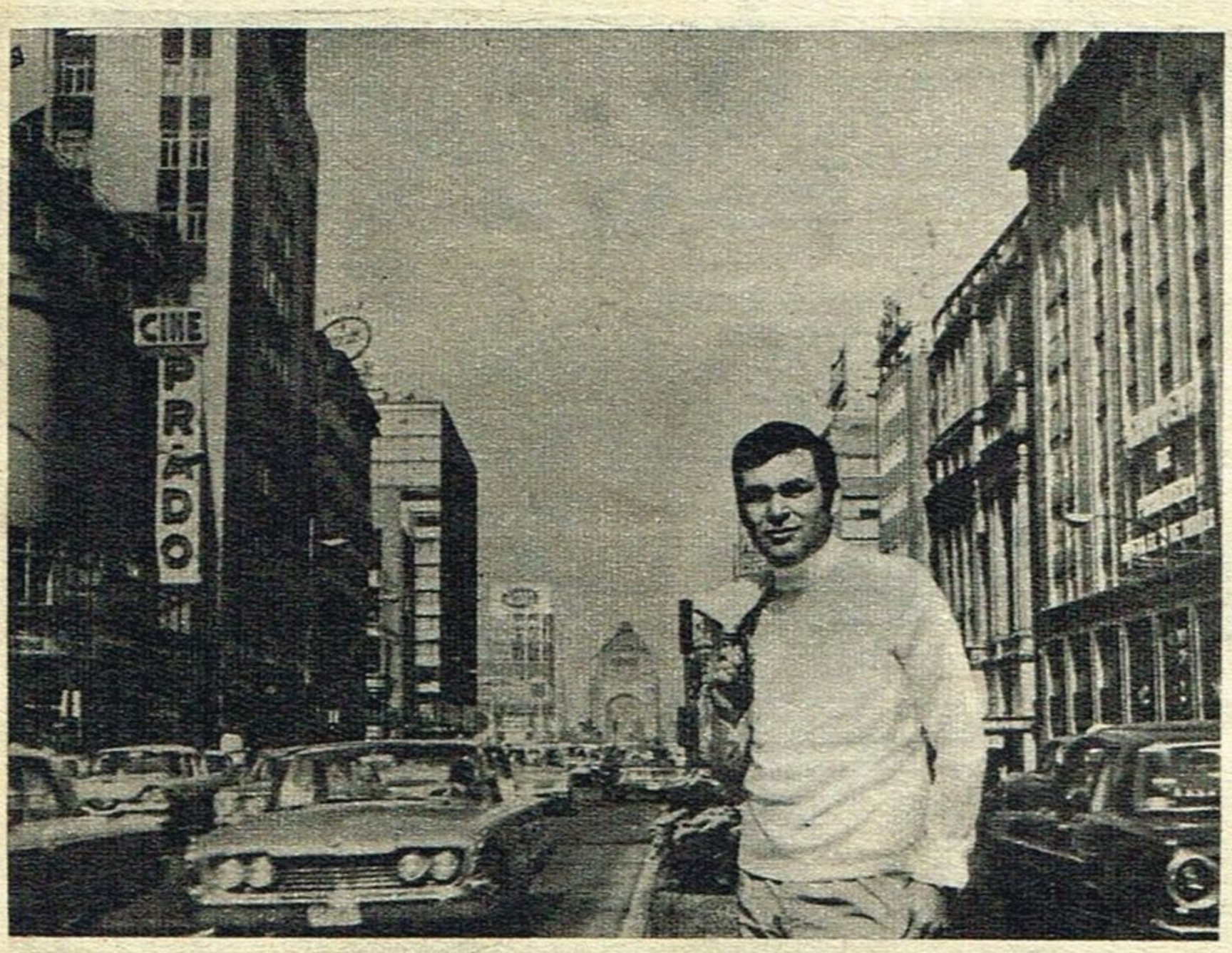

EN la despedida, nos confesó que su ausencia no duraría más de ocho o diez días. Sin duda, el propio Rosamel suponía que, con ese tiempo, podría cubrir su participación en el Festival de la Canción de México; regresando rápidamente a Buenos Aires, donde quedó su familia.

Sin embargo, el retorno aún no se ha concretado. Aquel plazo estimado por Rosamel Araya no se ha podido cumplir, y la ausencia ya se aproxima a los dos meses. ¿Motivos?: su gran calidad de intérprete.

Vamos a explicarlo mejor. Estando en México, Rosamel fue invitado tenazmente para que concurriera a Venezuela y Puerto Rico, donde se lo esperaba como a uno más de los grandes ídolos de la canción. Pensó, una vez más, que con un par de días "liquidaba" la invitación. Estaba equivocado: las semanas fueron pasando, el éxito siguió cada vez más firme, y... no lo dejaron venir más.

Ahora, según anuncia, se acerca la hora del regreso:

—Aunque aquí me han tratado maravillosamente bien, dentro de muy pocos días estaré en Buenos Aires. Allí están mi esposa Haydée y mi pequeña Rosana, a quienes extraño muchísimo; y, además, un nuevo ciclo por TV, a través de "El Special", que iniciaré muy pronto...

https://argentotecaa.blogspot.com

NUEVO MAQUILLAJE 70 - impactante, rejuvenecedor, pone en su cutis, en sus labios, en sus ojos, una maravillosa y deslumbrante visión de avanzada con sus mágicas y modernas tonalidades. Luzca usted más atractiva que nunca, con toda la seducción que otorga el Nuevo Maquillaje 70 de Artez Westerley especialmente creado para la mujer de hoy, con proyección de futuro.

Artez Westerley

anticipa el futuro en maquillaje

FASCINANTES COLORES EN:
Esmaltes para uñas
Bases para maquillaje
Polvos faciales
Delineadores de ojos
Cosméticos para pestañas y
LA INQUIETANTE LINEA DORADA
de Artez Westerley en
Lápices labiales y
Sombras para párpados.

https://argentoteca.blogspot.com

DIFICIL.

LIBERTAD LEBLANC:

¡Y por fin el contrato se firmó! Y señalamos "por fin", debido a que, durante samanas, Libertad Leblanc mantuvo la expectativa de si estamparía o no su firma en ese contrato con "7 ½", del cual tanto se habló.

—¿Por qué tardó tanto en decidirse a actuar en televisión, Libertad?

Con una sonrisa resplandeciente, responde:

—Bueno.... Porque quería saber exactamente qué iba a hacer. No era un problema de dinero sino de inquietud profesional. Todos saben que yo soy una actriz eminentemente cinematográfica y que, en muy pocos años, he filmado más de treinta películas. Si me lanzaba a hacer televisión, tenía que ser en algo que realmente me agradase... En fin: quería tener todas las garantías de presentación, etcétera, etcétera. Creo que lo más lógico es que cuide esos detalles fundamentales, ¿no les parece?

—Y por fin, ya aclarados esos "detalles", ¿en qué consistirá su presentación?

—Lo más probable es que realice, a través del año, cuatro presentaciones por "7 ½", con características de espectacu-

https://argentoteca.blogspot.com

PERO SE LOGRO

CUATRO "ESPECTACULARES" EN "7½"

lares, que pueden durar una o media hora. Hablamos de dos programas de una hora o cuatro de media hora... Ya estoy ensayando el primero de ellos, que saldrá al aire en mayo próximo. Todos los cuadros tendrán una escenografía muy espectacular, y yo cantaré varios temas que ya tiene listos Dino Ramos: un tango, un "shake", un bolero... y también contaré anécdotas que creo interesarán al público...

—¿Los restantes programas tendrán las mismas características?

—No. Todos serán distintos. Tengo un proyecto lindísimo, que ahora debo conversar con Héctor Ricardo García, y estoy casi segura se concretará. A primeros de mayo me voy a Europa. Mi primitiva idea era sólo descansar, pero ahora pienso grabar unos "tapes" en París. Roma y Madrid, para luego presentarlos en el próximo espectacular de "7 ½".

—¿Esa labor televisiva la apartará del cine?

—¡No! Puedo hacer perfectamente, al mismo tiempo, las dos cosas. Ahora en Madrid estaré presente en el estreno de "Círculo de terror", que filmé hace poco... En junio filmaré, en Buenos Aires, "Pura, purísima", producida y dirigida por Julio Porter. En setiembre también protagonizaré aquí "La pupila de Madame Lulú" y, por fin, en noviembre, viajaré a México para realizar una tercera película para la cual ya me comprometí. La verdad es que no creo que haya una actriz en el mundo que filme tanto como yo.

—¿Qué impresión le hace presentarse en televisión?

—Bueno... Ya les señalé que es una gran responsabilidad y que tengo conciencia de trabajar para un público que tal vez nunca vio mis películas. Espero no defraudarlos. En lugar de que la TV sea una competencia para el cine trataré por medio de ella que el público me conozca en otra faceta, como cancionista y actriz de comedia y... se interese por nuevas películas que haré de ese género.

Y así fue cómo la televisión conquistó a una de las figuras argentinas más cotizadas e, indudablemente, estrella de primerísima magnitud en numerosos países de América. La expectativa por su presentación en TV es bien justificada.

https://argentoteca.blogspot.com

UN INTIMO MATT

A primera vista, su estatura pequeña dista bastante de la un típico galán. Pero su simpatía, la absoluta sinceridad de sus declaraciones, el "calor humano" que derrocha en cada diálogo, lo muestran como un "gran" hombre. Y apenas lo oímos cantar, la magia de su voz —que tantos auditorios conquistó— lo consagra como un "gran" cantor. Ahora, en su paso por la Argentina, donde sus grabaciones para Odeón de "Alguien cantó" y "Todo pasará" se convirtieron en verdaderos "hits", tuvimos oportunidad de descubrir un íntimo Matt Monro; el que está más allá de las candilejas, de las cámaras, del disco. El Matt Monro que vive, siente y sueña...

—Si he llegado a un lugar de importancia en el mundo del espectáculo —nos confiesa—, tengo que agradecerlo profundamente a Dios y a todos los que me ayudaron. Nadie es alguien por sí mismo... Tuve comienzos muy "duros", pero, como todos, esperé mi oportunidad. La mía llegó cuando, siendo chofer de ómnibus, un día me puse a cantar manejando. Gracias a un productor que me escuchó entre los pasajeros, hoy soy Matt Monro.

Pero no sólo he triunfado como cantante. También su vida privada ha encontrado la paz definitiva y el equilibrio perfecto. El mismo nos habla de su familia:

—Mi hogar es el mayor de mis tesoros. Allí viven "Mickie", una mujer encantadora que es mi esposa y nuestros dos hijos: Michele, de 10 años y Mathews, de 5... "La familia de las cuatro M" nos llaman en Inglaterra. Los extraño muchísimo y lamento profundamente que no hayan podido venir conmigo a Buenos Aires, ciudad que me ha fascinado. Realmente todo lo que me habían dicho

https://argentoteca.blogspot.com

MONRO

de vuestra ciudad resulta poco: su belleza es indefinible...

Mencionamos a Matt Monro que es muy comentado su profesionalismo. Cada presentación en televisión (dejó grabados varios programas para los "Circulares") fue preparada y cuidada al extremo por él mismo. Y eso extrañó a muchos, pues Matt tiene gran experiencia televisiva a través de "El show de Ed Sullivan".

—Es fundamental —nos aclara— enfrentar siempre al público con la misma vocación de la primera vez... Y en todos los aspectos de la vida debe actuarse con la misma responsabilidad. Puedo asegurar que en mi trayectoria nunca usé de improvisaciones ni "oportunismos".

Antes de despedirse, Matt Monro nos habla de sus amigos. De Frank Sinatra, (a quien algunos dijeron que imitaba), Doris Day, Sammy Davis (jr.). También enlaza recuerdos, alegrías, anécdotas:

—En poco tiempo he actuado en las más importantes ciudades del mundo y en todas me han recibido muy bien. Pero la mayor emoción la recibí cuando canté en un barco de guerra, para un grupo de soldados que marchaban al frente. ¡Creo que allí me sentí verdaderamente un ser humano!

https://argentoteca.blogspot.com

RAPHAEL VUELVE A

LA fecha se aproxima y aún puede aproximarse más... En principio, se ha asegurado que Raphael estará en Buenos Aires el 15 de mayo, pero es posible que si puede apurar una grabación para la TV alemana, que realizará el 28 de este mes, tome el avión y lo tengamos aquí antes, tal vez dentro de poquísimos días... El propio Raphael hace una semana, en México, declaró: "Esta vez quiero disfrutar realmente de Buenos Aires, y no pasar por esa hermosa ciudad, donde tengo tantos amigos, como un meteoro... Puedo quedarme allí hasta el 1º de junio, para, inmediatamente, actuar en Chile; por eso, si alcanzo a llegar a primeros de mayo pasaría, en la capital argentina, todo un mes. Haría exclusivamente unos programas de televisión para Canal 13...; entonces sí. como les decía, podría dedicarme a salir con mis amistades, ver espectáculos...".

Raphael lleva un año de continuos éxitos, y sus viejos problemas parecen ya en vías de solución. Comenzó su nueva gira americana por Puerto Rico, con un suceso sensacional; hizo después televisión en San Pablo y Río de Janeiro, y voló a México, actuando con repetido éxito en la capital, Guadalajara y Tijuana... Cuando termine esas presentaciones cruzará una vez más el Atlántico y hará los programas citados para la TV alemana. No obstante sus deseos de venir inmediatamente a la Argentina, sabemos que las propuestas de trabajo llueven sobre el artista hispano, en cuanto se sospecha que tiene un día libre. Su existencia es ya un continuo viajar. De la Argentina irá a Chile, y después

Raphael aparece en una escena de "El golfo". En octubre filmará, en Viena, "El príncipe", con Rommy Schneider.

https://argentinoteca.blogspot.com

SONREIR

a Venezuela y los Estados Unidos. donde se presentará en Las Vegas, San Francisco y Chicago. Y al mismo tiempo sus películas siguen dando la vuelta al mundo. Mientras "El golfo" llena las salas de España y se dobla al inglés para su presentación en USA, se prepara el estreno mundial de "El Angel", y ya está listo el guión de "El príncipe", que protagonizará Raphael con Romy Schneider, en Viena, el próximo octubre. Como puede apreciarse, pocos astros mundiales llevan una carrera tan brillante como Raphael. Pero... ¿le hace feliz esa cadena de triunfos? El responde:

—En cierto modo... me siento feliz. Este año parece ir aventando los muchos problemas que se me presentaron durante el pasado... Nunca podré olvidarme de ese año bisiesto... Juicios; acusaciones de ser padre de una criatura; atentados a locales donde canté... Sin embargo, ahora todo marcha bien, con la excepción de que trabajo demasiado... Pero les confieso que no podría tampoco vivir sin trabajar a ese ritmo. Lo que me

agrada son las predicciones de un astrólogo mexicano... Me dijo que se presenta para mí una época excelente, en lo que se refiere a mi vida íntima... Me dijo que va a aparecer en mi camino "la felicidad total". Yo me pregunto si realmente existirá esa "felicidad total". Si existe tal vez la encuentre en la Argentina. Al fin y al cabo será en el país donde más permanezca este año, si se cumplen mis deseos.

SE CUMPLE SU DESEO:

EL MES DE MAYO EN BUENOS AIRES

https://argentoteca.blogspot.com

salte al 7

Todos los martes de ABRIL a las 20.30 hs.

ESPAÑA en vivo con el maestro ANGEL PERICET

y sus hermanos
Carmelita,
María del Amparo
y Eloy.

El célebre maestro del ballet español y su famoso conjunto en una extraordinaria producción de la era de Supersiete.

LS82 TV CANAL 7 el canal para la comunidad.

https://argentoteca.blogspot.com

COCINAN LAS ESTRELLAS

HOY: SUSANA BRUNETTI

APIO A LA GRIEGA

INGREDIENTES: 1 apio; 6 cebollitas pequeñas; ½ vaso de vino blanco; 1 vaso de caldo; 2 hojas de laurel; 3 cucharadas colmadas de aceite; sal y pimienta en cantidad a gusto y una pizca de páprika.

PREPARACION: Pelar el apio y cortarlo en láminas o bastones. Blanquearlo, sumergiéndolo cinco minutos en una cacerola de agua hirviendo, con sal.

Escurrir y colocar en una cacerola con las cebollitas, el vino, el caldo, el laurel, el aceite, la sal y la pimienta. Dejar cocinar a fuego lento, con la olla destapada y por espacio de cuarenta y cinco minutos. Poner a enfríar en la fuente en que se va a servir y rociar con la páprika.

Servir bien frío. (Salen 4 porciones.)

"NO SOMOS NOVIOS" ...(¿O SI?)

SE los ve invariablemente juntos. Suelen ir a bailar, a tomar un simple café o a pasear por una plaza. Quien los "detective", los descubrirá inmediatamente tomados de la mano. Sin embargo, todavía no se han animado a anunciar el romance. Es más, por ahora, están aún en el tiempo de las negativas...

—No somos novios —nos cuenta Kraus—; solamente constituimos una pareja de muy buenos amigos. Por eso es que se nos puede ver siempre juntos...

Ella, Elizabeth Makar, es una de las más importantes revelaciones de los últimos tiempos; como que es egresada del Conservatorio de Arte Escénico y tras tres temporadas en diversos teleteatros, conforma ahora uno de los principales papeles de "El amor tiene cara de mujer".

—Lo que dice Germán es muy cierto... no somos novios. Por ahora sólo pienso en mi trabajo, que ya empieza a resultar bastante y me deja muy poco tiempo libre.

Germán Kraus tiene 24 años, Elizabeth Makar 19; sin duda dos edades ideales para el amor. Aunque ellos todavía lo nieguen... o tarden en darlo a publicidad...

https://argentoteca.blogspot.com

RESPONDA AL "FERIA-ENIGMA"...

A sólo tres semanas de su iniciación, podemos asegurar, sin temor a equivocarnos, que el "Feria-Enigma" se ha convertido en el concurso más importante de esta temporada, a juzgar por el verdadero aluvión de cartas que llegan a diario. Y no podía ser de otra manera, ya que "Feria de la Alegría" y TV GUIA se han unido para entregar un premio "superfabuloso": NADA MENOS QUE UN DEPARTAMENTO A ESTRENAR. El mismo estará listo para habitar a fines de este año, pues actualmente se encuentra en las facetas finales de su construcción. Consta de dormitorio, comedor, cocina, baño y otros elementos sorpresas que se irán agregando. El inmueble, realizado a todo lujo y confort (que vende y administra el Banco Mercantil Argentino), está ubicado en Córdoba 2478, 4º piso, "C". Para participar sólo tiene que enviarse "El Feria-Enigma" solucionado a Casilla de Correo 3848, Capital Federal. Semanalmente, para facilitar la labor del lector, publicamos "ayuditas". Estas también pueden encontrarse en "La Feria de la Alegría", que se transmite todos los domingos de 14 a 19 hs., por Canal 13. Pero, además, hay otra noticia

MENSUALMENTE SE SORTEARAN OTROS PREMIOS DE EXCEPCION

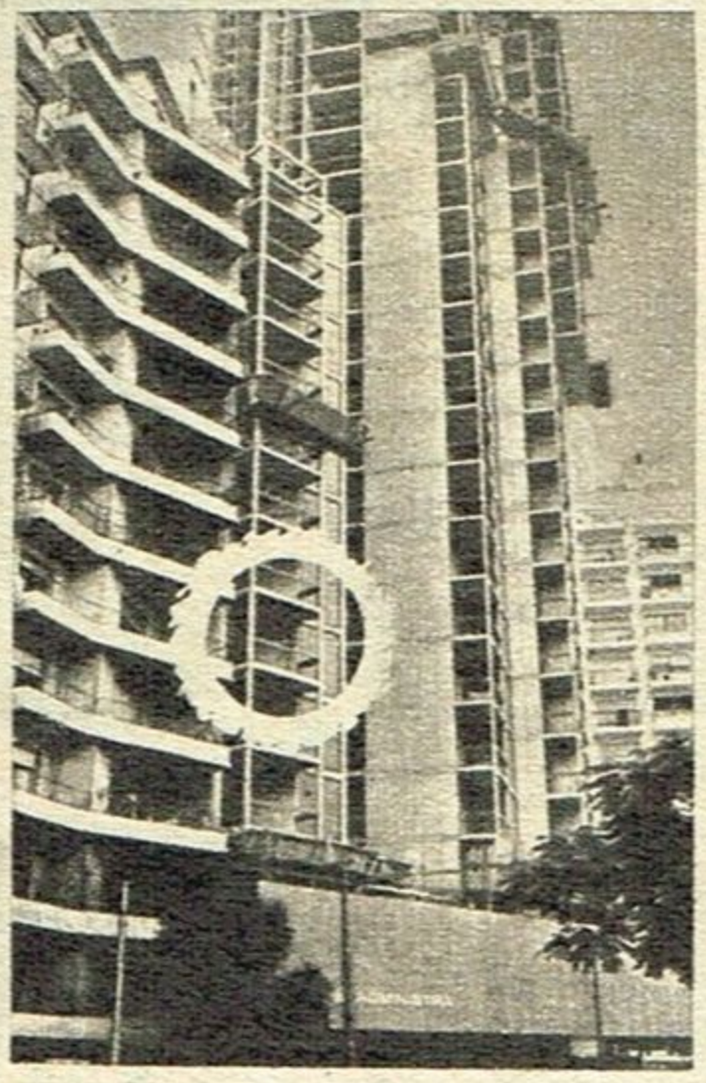

HORIZONTALES

1. Segunda palabra del título de un programa de cinco horas, que emite Canal 13, los domingos.
4. Iniciales apellido y nombre del actor que encabeza "Esto es teatro".
5. Iniciales del actor que personifica al "mersa" de "Matrimonios... y algo más".
7. Ultima palabra del título del programa que animan Colomba, Brizuela Méndez y Laura Escalada.
8. Iniciales apellido y nombre del actor que encarna a "Tarzán", en la serie de ese título.
11. Iniciales apellido y nombre de la esposa de Fernando Siro.
12. Apellido del productor de "La Feria de la Alegría".

VERTICALES

1. Iniciales apellido y nombre del cómico que encabeza "La revista de...".
2. Iniciales nombre y apellido del galán que hace el papel de "Diego" en "El amor tiene cara de mujer".
3. Iniciales apellido y nombre del esposo de Marilina Ross.
4. Apellido del actor que encarna a "Benito" en "Los Compinches".
6. Primera palabra del título de una serie que emite Canal 13 los miércoles, a las 19.
9. Iniciales del actor que personifica a "Alfredo Roldán", en "La Cruz de Marisa Cruces".
10. Iniciales de la actriz que hace de madre en "La Familia Falcón".
11. Iniciales apellido y nombre del cómico que da vida al "conserje", en el programa "Bonete".

UN 1er. PREMIO CON GARANTIA: EL BANCO MERCANTIL ARGENTINO VENDE Y ADMINISTRA EL EDIFICIO UBICADO EN CORDOBA 2478

https://argentoteca.blogspot.com

UN DEPARTAMENTO LO ESPERA

importante: MENSUALMENTE, entre las respuestas correctas, se sortearán fabulosos premios: 1º) un conjunto de cuatro visones; 2º) un juego de cubiertos marca Mic de 101 piezas, modelo "Fabiola"; 3º) un reloj de oro para dama, y 4º) un juego de cubiertos Mic de 49 piezas. Todas las cartas enviadas participarán del GRAN SORTEO FINAL del maravilloso departamento.

FERIA - ENIGMA N.º 1

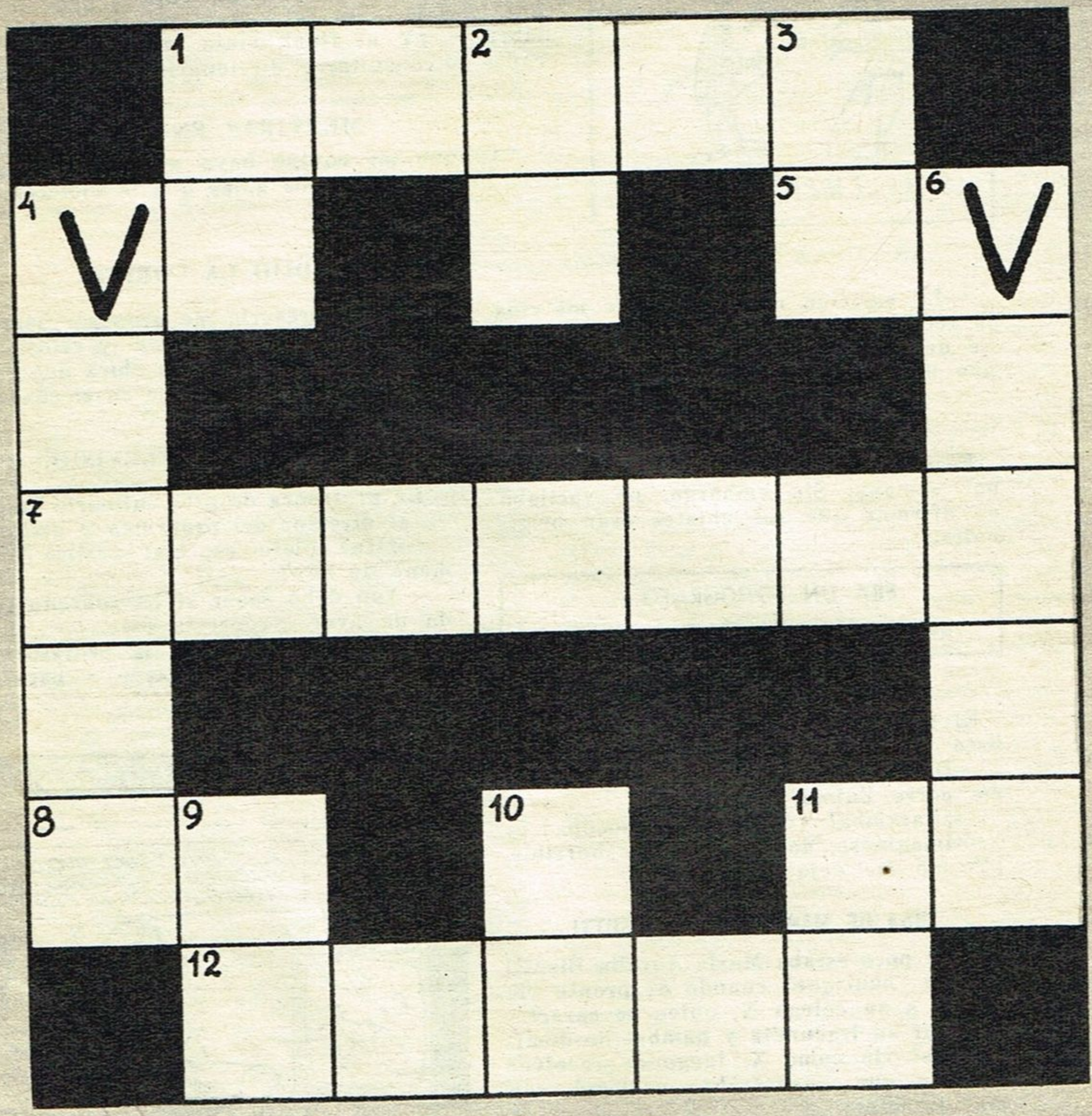

NOMBRE Y APELLIDO .....

DOMICILIO .....

https://argentoteca.blogspot.com

TV alegre

por LEVALLE

AVISO EN LA VIDRIERA DE UNA CASA DE ARTEFACTOS ELECTRICOS:

"Tenemos aparatos de televisión especiales con pantalla doble ancho, para ver perfectamente a Nelly Beltrán, Tincho Zabala, Jorge Porcel y Javier Portales."

PROGRAMAS EN TV

...SIMPLEMENTE MARIA

ENZO VIENA...

...visitó a un amigo, director de una gran empresa, sorprendiéndole ver que ya no estaba la linda secretaria que aquél tenía:

—Tuve que echarla porque era un espanto en ortografía. A cada rato me interrumpía para que le deletreara tal o cual palabra... ¡Y al final, viejo, me cansé de consultar el diccionario!

PREGUNTA

¿Dónde podrán guardar algunas emisoras tanta cantidad de grabaciones discográficas?

MENTIRAS EN TV

"Aunque mi equipo haya perdido, me agrada ver en video-tape los goles que le hicieron."

LAS COSAS DE TINO PASCALI

—La emoción más grande de mi vida la recibí el día en que debuté en un cine de barrio. La sala estaba tan llena que no cabía ni una duda...

DIJO LA CORISTA

—El empresario me propuso casamiento, pero no acepté. Soy muy celosa y no iba a poder tolerar a la chica que él eligiera para reemplazarme en el cuadro...

MUNDO INSOLITO

Escribía doce programas humorísticos por semana. Sin embargo, no vacilaba en afirmar que sus chistes eran originales.

ERA UN FONOGRAFO...

...que estaba enterrado hasta la manija.

ANGUSTIA

El hombre fue a visitar al psicoanalista y le dijo:

—Doctor, todas las noches sueño que me corre Zulma Faiad.

—¡Caramba! ¡Y eso lo preocupa?...

—Imagínese, doctor, si no es horrible. ¡Yo no me dejo alcanzar!

UNA DE MARIA AURELIA BISUTTI

Hace poco estaba María Aurelia Bisutti en una "boutique" cuando de pronto vio entrar a su colega X, quien se caracteriza por su iracundia y hambre de dominio. Así vio como X, luego de revolver todo lo que encontraba, exclamó con mal carácter:

—¿Es que no hay una vendedora más inteligente que usted?

Y le respondió la pobre muchacha:

—¡Ya lo creo que las hay! ¡En cuanto la vieron a usted corrieron a esconderse!

MENU POR TELEVISION.

La profesora de arte culinario se acerca al director del programa y pregunta:

—¿Qué plato especial realizo en el menú de hoy?

—Aún debo saber si ha sobrado comida de ayer —contesta éste.

—Mucha —respondió la profesora.

—Bien. Entonces enseñe a hacer albóndigas.

VIDEO-RISA Por CAMBLOR

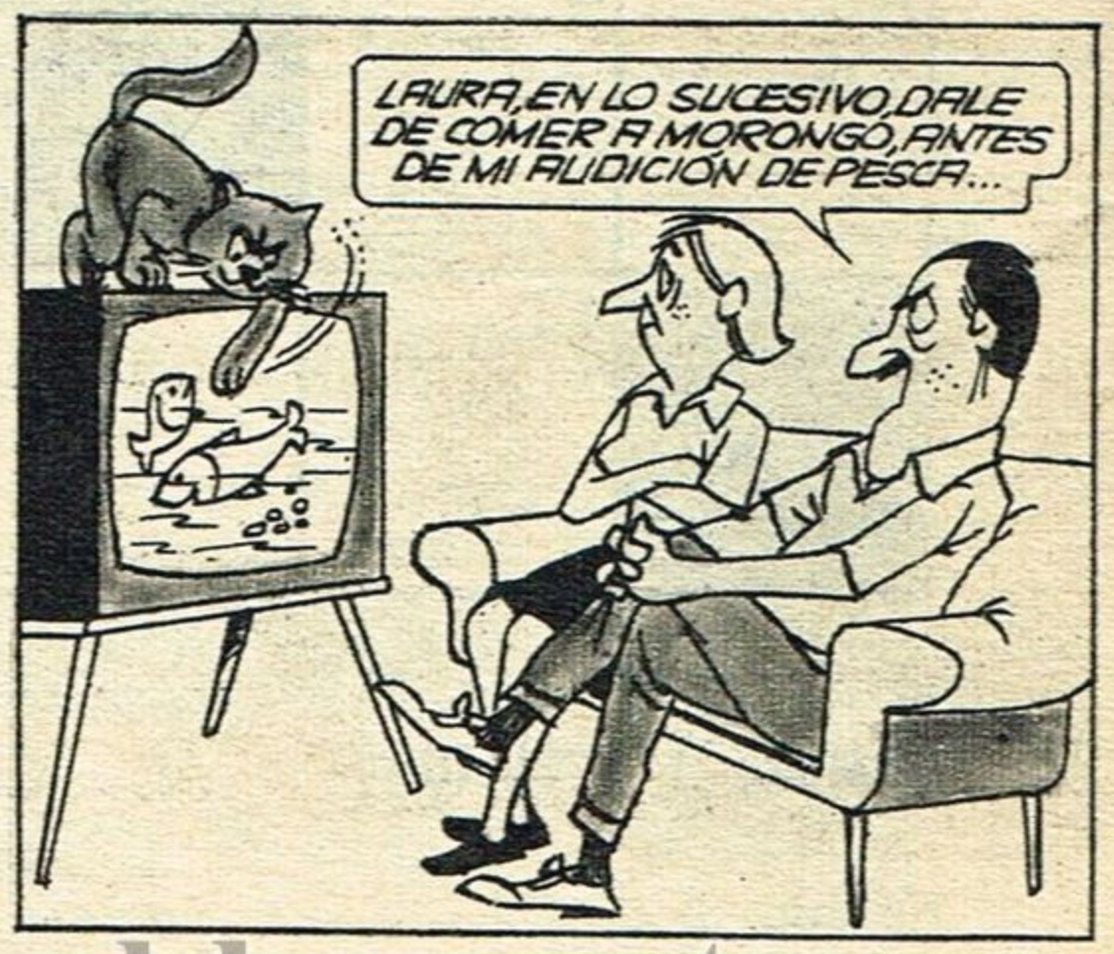

https://argentoteca.blogspot.com

"LA BONDAD VENCE A LA VIOLENCIA"

RAYMOND BURR SERA JUAN XXIII

RAYMOND Burr, el actor que se hizo famoso con la "serie" de televisión "Perry Mason", y que actualmente encarna a un detective inválido, en "Ironside", va a personificar en la pantalla a uno de los hombres más queridos y respetados de nuestro siglo: el Papa Juan XXIII.

Raymond Burr, multimillonario, padre adoptivo de seis niños, hombre que se ha caracterizado por su bondad y altruismo, refiriéndose a esta nueva labor, acaba de manifestar: "He firmado un contrato con el productor Sidney Salkow para protagonizar tres películas en Italia... Estoy muy atado a la televisión y no quería aceptar lo que consideraba una gran complicación... Pero lo que me impulsó a estampar la firma en el contrato fue la seguridad de que una de las tres películas —la primera que hagamos—, será la historia de Juan XXIII. Yo tuve el honor de ser recibido por Su Santidad, en el Vaticano, y recibí una impresión imborrable. Soy protestante, pero pienso que durante su pontificado, el Papa ejerció una gran influencia sobre todos los credos, mayor que el que nadie pudo lograr en siglos".

Burr, nacido en New Westminster, el 21 de mayo de 1917, ha tenido muy mala suerte y casi un trágico sino en su vida íntima. Dos veces viudo, también murió trágicamente su único hijo. Ello lo impulsó a adoptar a seis niños, a quienes encontró en las calles de diversos países, pidiendo limosna... Pensamos que sus humanitarios antecedentes —aparte lógicamente de sus condiciones de actor— hacen que su elección para encarnar al Papa Juan XXIII sea muy acertada. Recordando los conflictos policiales que interpreta comúnmente, Burr confiesa: "Esta vez la bondad vencerá a la violencia".

https://argentoteca.blogspot.com

LOS PROGRAMAS "POR DENTRO"

RAFAEL HEREDIA, GITANO

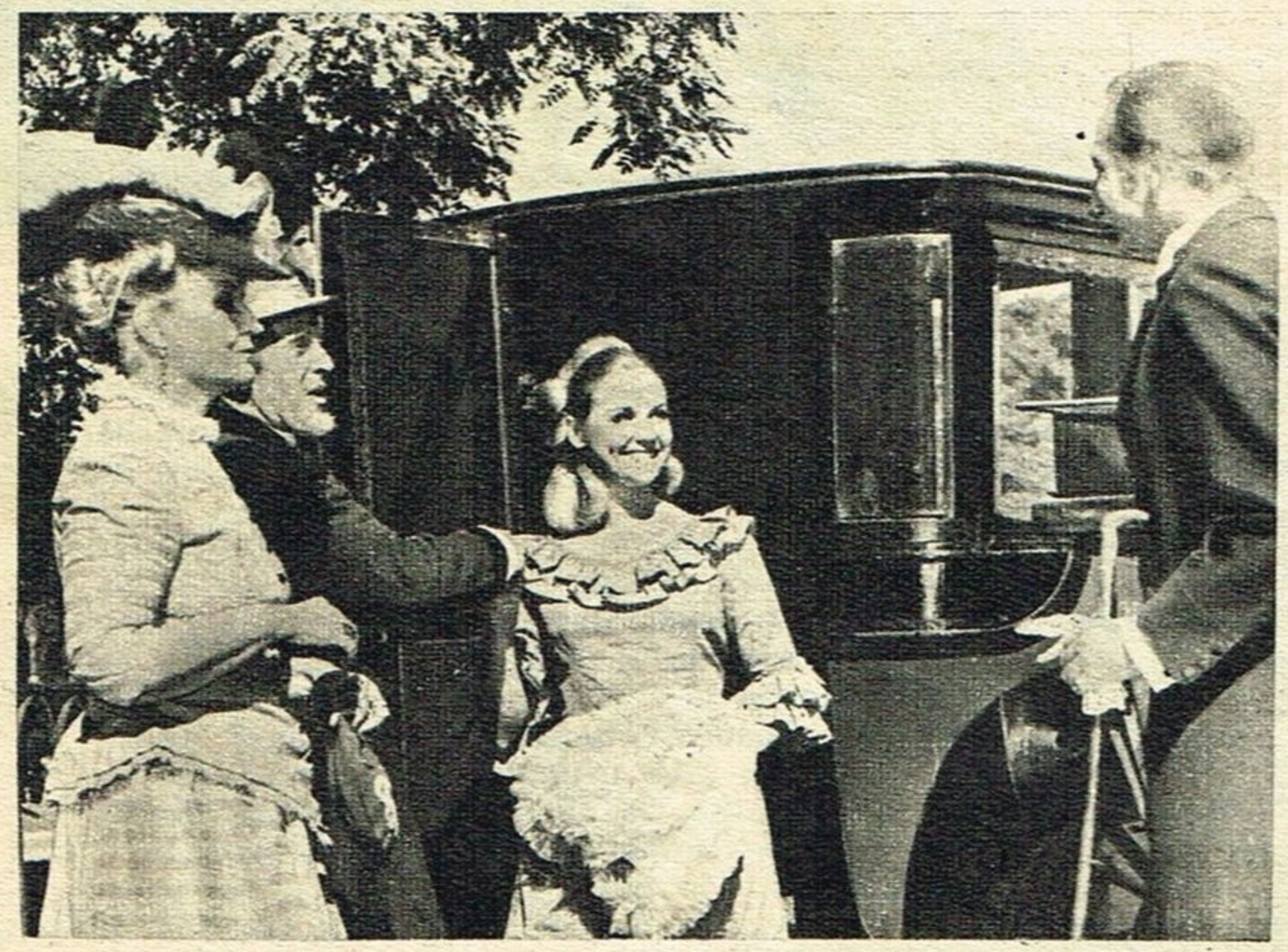

RECIEN comenzó el teleteatro diario "Rafael Heredia, gitano". Se inició por Teleonce el 3 de marzo último y va de lunes a viernes a las 14, durante media hora. Por sobre cualquier otro teleteatro habido hasta el momento en la televisión argentina, éste cuenta con una expansión singular. "Rafael Heredia, gitano" se está televisando en toda América latina, al mismo tiempo que en Teleonce. Esta realización del video argentino es una coproducción de una sociedad que integran Daniel Mallo, Angélica Palomero (Celia Alcántara) y Enzo Bellomo juntamente con la productora Teleram. El ciclo ha sido vendido en México a "Telesistema Mexicano", productora que lo difunde allá. En Montevideo lo emite Teledoce. Para otros países de habla hispana (Perú, Puerto Rico, etc.) ha sido comprado por la productora "Promesa" del Perú, ente que además lo comercializó y difunde en una cadena de televisoras de habla hispana de Los Angeles (USA). Evidentemente se trata del primer teleteatro que posee alcance continental. Todo un hecho auspicioso para la televisión argentina. Aquí, en nuestro país, también "Rafael Heredia, gitano" va por el Canal 8 de Mar

http://argentoteca.blogspot.com

del Plata; 5 de Rosario; 9 de Bahía Blanca; 9 de Resistencia; 8 de San Juan y próximamente irá a Canal 11 de Córdoba (aún no salió al aire esta estación), una televisora de Neuquén y otra de Comodoro Rivadavia.

"Rafael Heredia, gitano", cuenta con amplio elenco: Enzo Bellomo, Luis Medina Castro, Elizabeth Killian, José María Labernié, Antonia Herrero, Marisa Mas, Zulema Esperanza, José Canosa y Maruja Gil Quesada. La novela es original de Celia Alcántara. La misma tuvo enorme suceso en San Juan de Puerto Rico, hace unos años, cuando esta autora la estranara allá. La música de esta tira diaria corresponde al cantor y compositor de tangos Charlo. Se trata de una suite de aires españoles. De la puesta en escena se encarga el propio Enzo Bellomo, sobre dirección de cámara de Eduardo Ocana y escenografía de Esquivel.

Este teleteatro continuará por Teleonce durante el curso de este año, estando ya firmada la opción para que se prosiga también en 1970. "Rafael Heredia, gitano" se graba en los estudios de la calle Pavón 2444 los jueves y viernes, a partir de las 11.30, realizando diariamente los ensayos en horas de la tarde. Al suceso que significa el hecho expansivo de "Rafael Heredia, gitano" se suma el de la aceptación que tiene el ciclo por masiva audiencia porteña. Todo este esfuerzo cuesta a los responsables ya nombrados la suma de 3.500.000 de pesos mensuales.

https://argentinaradio.blogspot.com

de nuestros lectores para que en ella puedan emitir las observaciones y críticas de carácter constructivo que estimen oportunas.

CARTAS

Me parece brillante el nuevo ciclo de "La Galera" con la siempre efectiva ternura de "Topo Gigio" y la muy destacada labor de "Los Cinco Latinos". Lo que me sorprendió desfavorablemente fue el vestuario inadecuado que luce Estela Raval, demasiado revisteril y pasado de moda. En el primer programa, la ropa me hizo acordar a las imitaciones que hacía Rita Pavone de Mae West, Marilyn Monroe y Rita Hayworth, sólo que la señora Raval pretendía hacerlo en serio. Si tiene buena voz, ¿necesita competir con una vedette?

M. R. MARQUEZ
Bogotá 2345 (Capital)

Creo que desde hace mucho tiempo no aparecía en ningún canal un teleteatro de la calidad de "Yo compro a esa mujer". Tanto el libro, como la música y el elenco, forman un todo homogéneo y de mucha frescura, especialmente porque la pareja protagónica fue elegida entre gente nueva y no se recurrió a figuras demasiado repetidas. Sebastián Vilar, une a su apuesta figura bastante talento. (¡Por fin aparece un galán viril, de recia estampa, què difiere de los acostumbrados muchachos bonitos y aniñados!) Gabriela Gili es una actriz dúctil y sugestiva. Y el elenco que los secunda (Golde Flami, Alba Mujica y Pedro Aleandro) es de reconocida capacidad.

HILDA GRACIELA CALCA
Pasaje Coghlan 4718 (Capital)

Es loable que Canal 11 trasmita "Teatro como en el teatro" los días lunes para que los espectadores no tengamos que elegir entre dos programas de calidad tan pareja como el mencionado y "Esto es teatro", con Vittori. La primera obra de "Teatro como en el teatro" fue "Dios salve a Escocia", una comedia bastante entretenida pero malograda por el susurro insistente del apuntador, que a veces se escuchaba más que la voz de los actores. La actuación de todo el elenco fue bastante lograda, especialmente Luis Medina Castro —aunque no muy en tipo— e Iris Marga, de quien por fin se acuerda la televisión. María Aurelia Bisutti es una buena actriz, pero debería dejar definitivamente su tipo sofisticado y su voz aniñada.

LUIS H. MOLTENI
Teodoro García 2273 (Capital)

Es muy inadecuado el horario (17 horas) en que se trasmite "Dar en el Blanco", ya que sólo pueden verlo aquellos que tienen la tarde libre. Canal 13 debería pensar en la gente que trabaja, estudia, o en las amas de casa que están ocupadas con niños en edad escolar, a quienes les interesa mucho el programa. El horario ideal sería las 19 ó 20 horas.

SILVIA ADRIANA,
NIDIYA y XENIA (Quilmes)

Puede considerase ridículo el giro que en los últimos tiempos ha tomado el teleteatro "Estrellita". Desde la muerte del personaje de Angelina (donde el ciclo tendría que haber finalizado) se han venido sucediendo notorias incongruencias: 1ª) No creo que un cirujano de fama opere a un paciente y luego no lo vea en tres días, dejando toda la responsabilidad en un enfermera novel. 2ª) ¿Puede ser que el médico de la familia no haya aparecido para nada en semejante trance? 3º) ¿Cómo puede la abuela de Estrellita viajar al campo cuando su nieta está por dar a luz?

MARIA ELENA DE D'AMICO
Oro 3058 (Capital)

https://argentoteca.blogspot.com

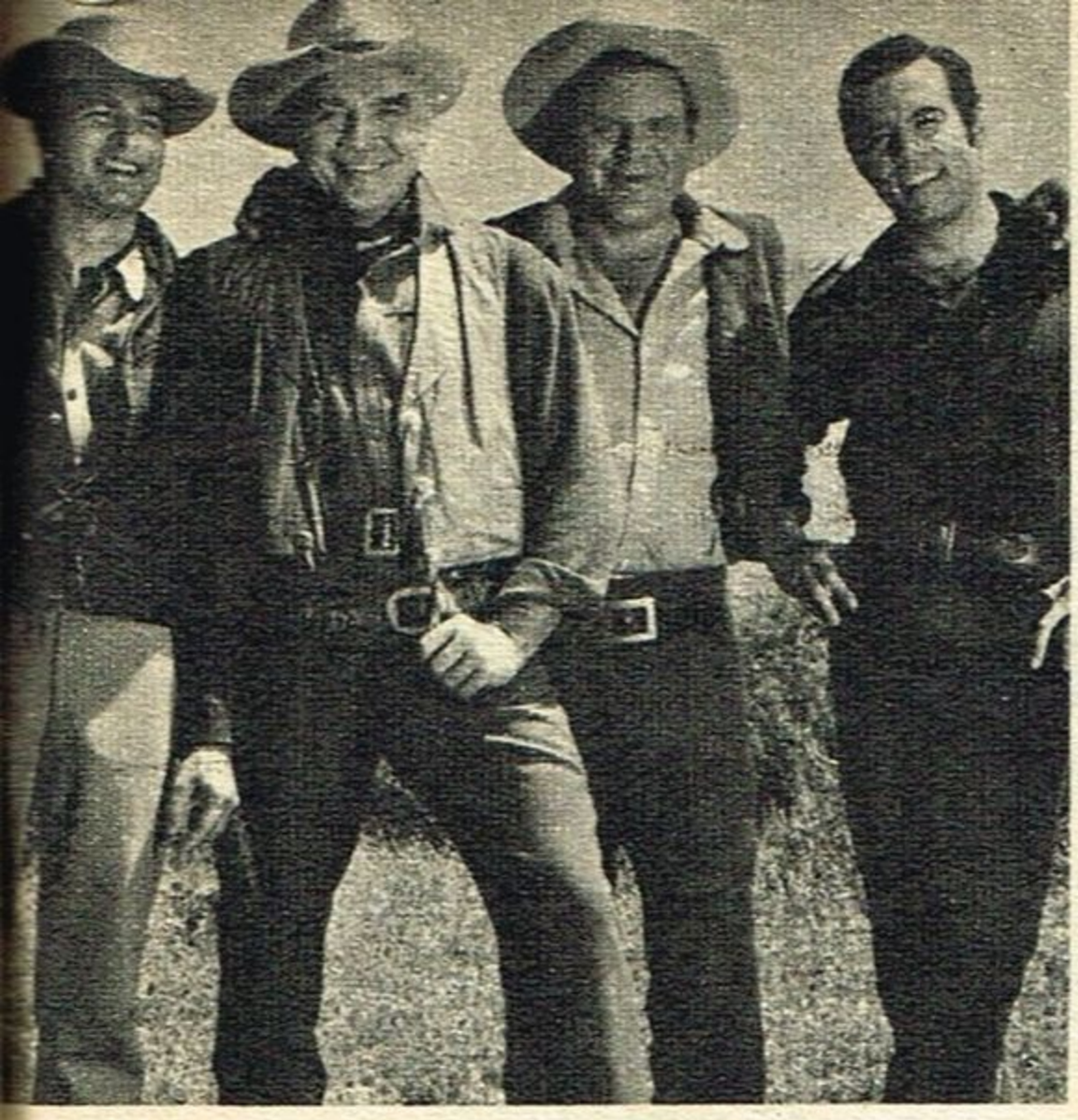

"BONANZA": 10 AÑOS, ¡RECORD!

"LA LEY DEL REVOLVER": 8 AÑOS.

¿CUANTO PUEDE DURAR UNA "SERIE"?

LAS "series" de TV norteamericanas siguen siendo una de las bases de la programación para cientos de canales en el mundo entero, por ello siempre interesa lo concerniente a este tipo de telefilmes. Ahora acaba de realizarse una "encuesta-recuento", respecto a las "series" que continúan filmándose y transmitiéndose en los tres canales-redes de los Estados Unidos y la lista depara verdaderas sorpresas en lo que se refiere a longevidad. De todas, la que bate el récord, con sus 10 años, es "Bonanza". Le sigue, con 8 años: "La ley del revólver". Tercera (7 temporadas): "Disneylandia". Cuartas (6 años): "El Virginiano", "La Caldera del Diablo", "Los Beverly Ricos". Continúan, con 4 años: "Daniel Boone", "Superagente 86", "Hechizada". Con 3: "El FBI en acción", "Misión Imposible", "Valle de Pasiones", "Daktari", "Viaje a las estrellas", "Jim West", "Mis tres hijos", "Los héroes de Hogan", "Mis adorables sobrinos", "Reto al mal", "Mi bella genio", "Granjero último modelo" y "Gomer Pyle". Alcanzaron su segunda temporada: "Ironside", "El abogado defensor", "El Gran Chaparral", "Mi oso y yo", "Las suegras", "Policía de Nueva York", "La novicia voladora", "Esa muchacha" y Dragnet 69" (segundo año de la segunda versión). Es curioso constatar que son dos "westerns": "Bonanza" (10 años) y "La Ley del Revólver" (8) quienes siguen encabezando "ratings" y acaparando la atención del público, que exige que continúen y también el 4º puesto pertenece a un filme del lejano Oeste: "El Virginiano", en su sexto año.

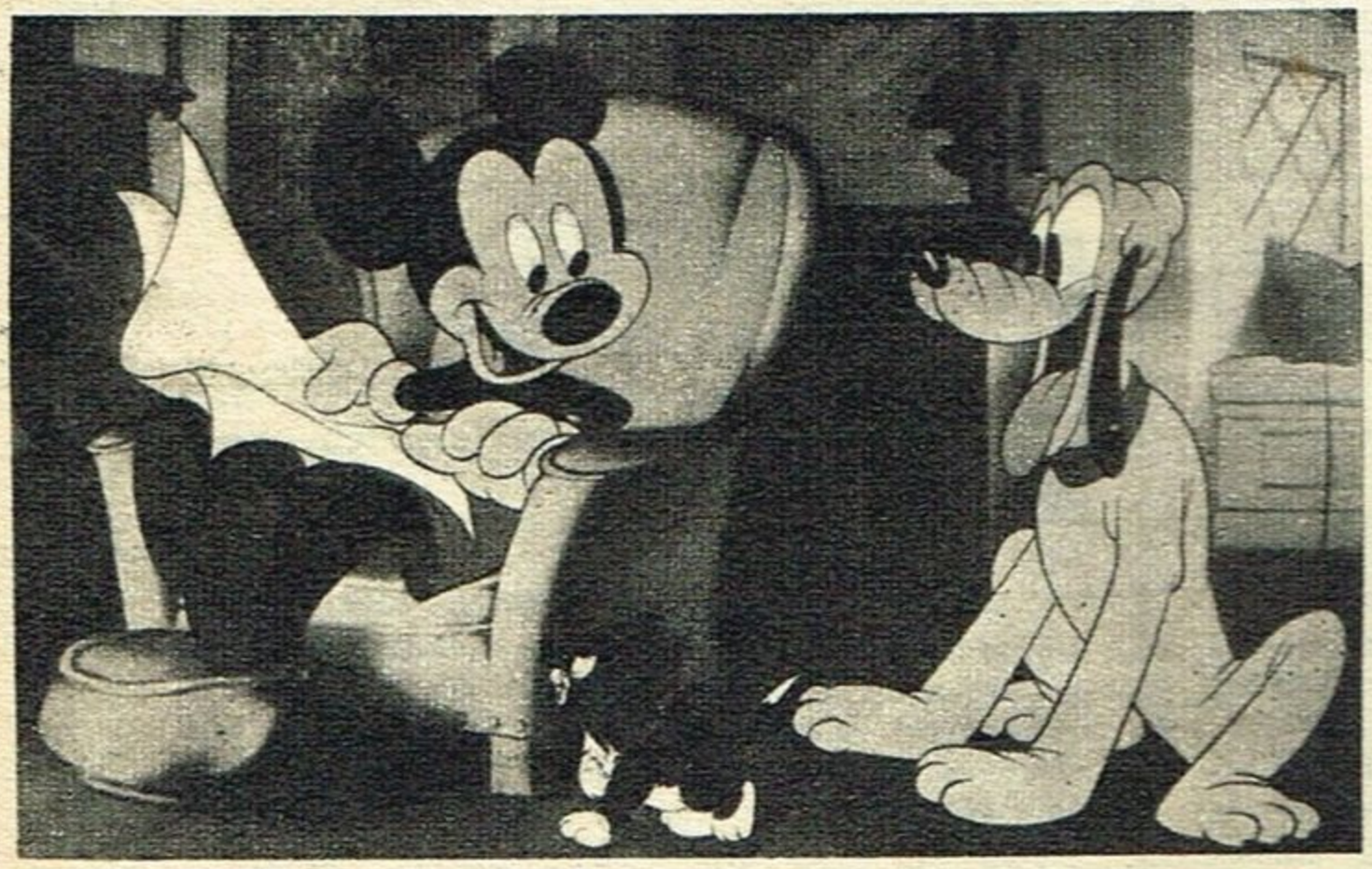

"DISNEYLANDIA": 7º AÑO.

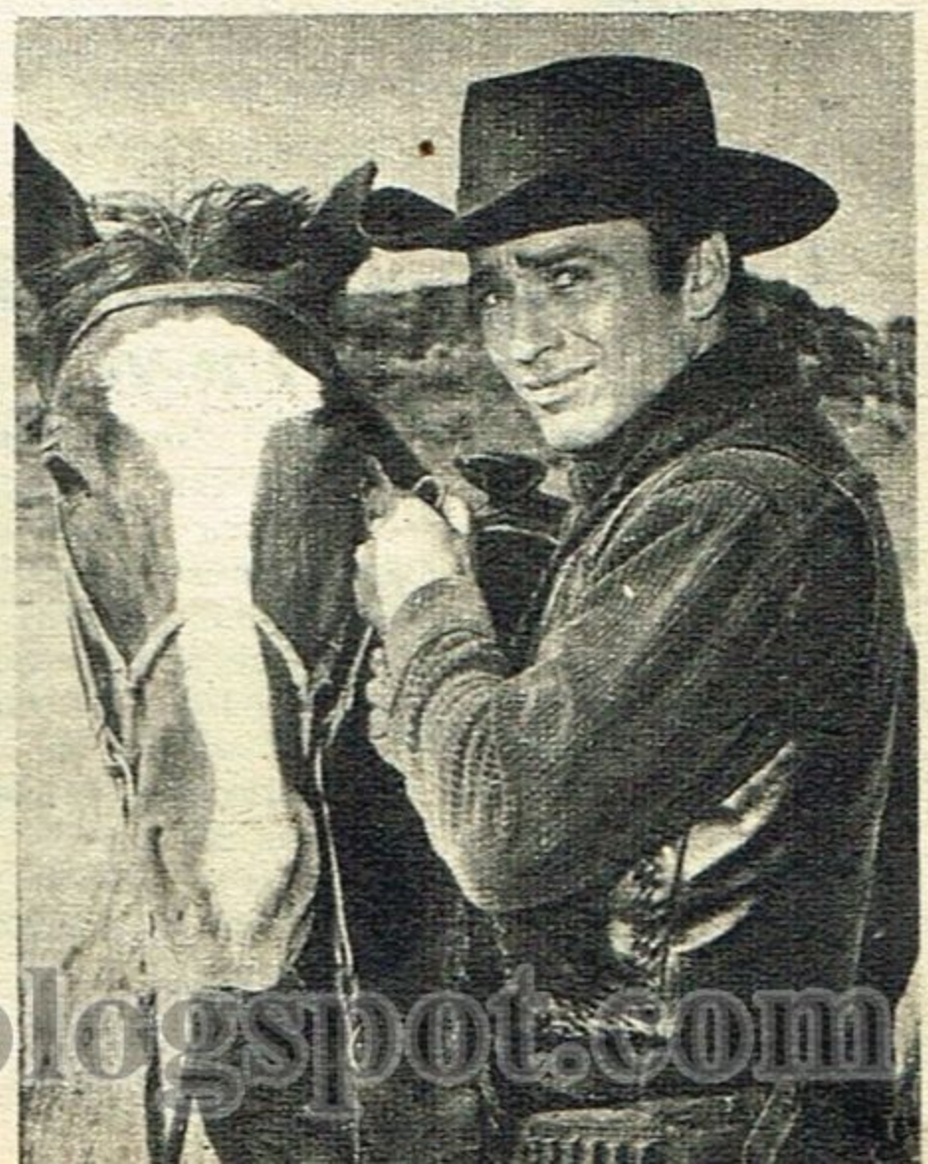

"EL VIRGINIANO": 4º LUGAR.

https://argentoteca.blogspot.com

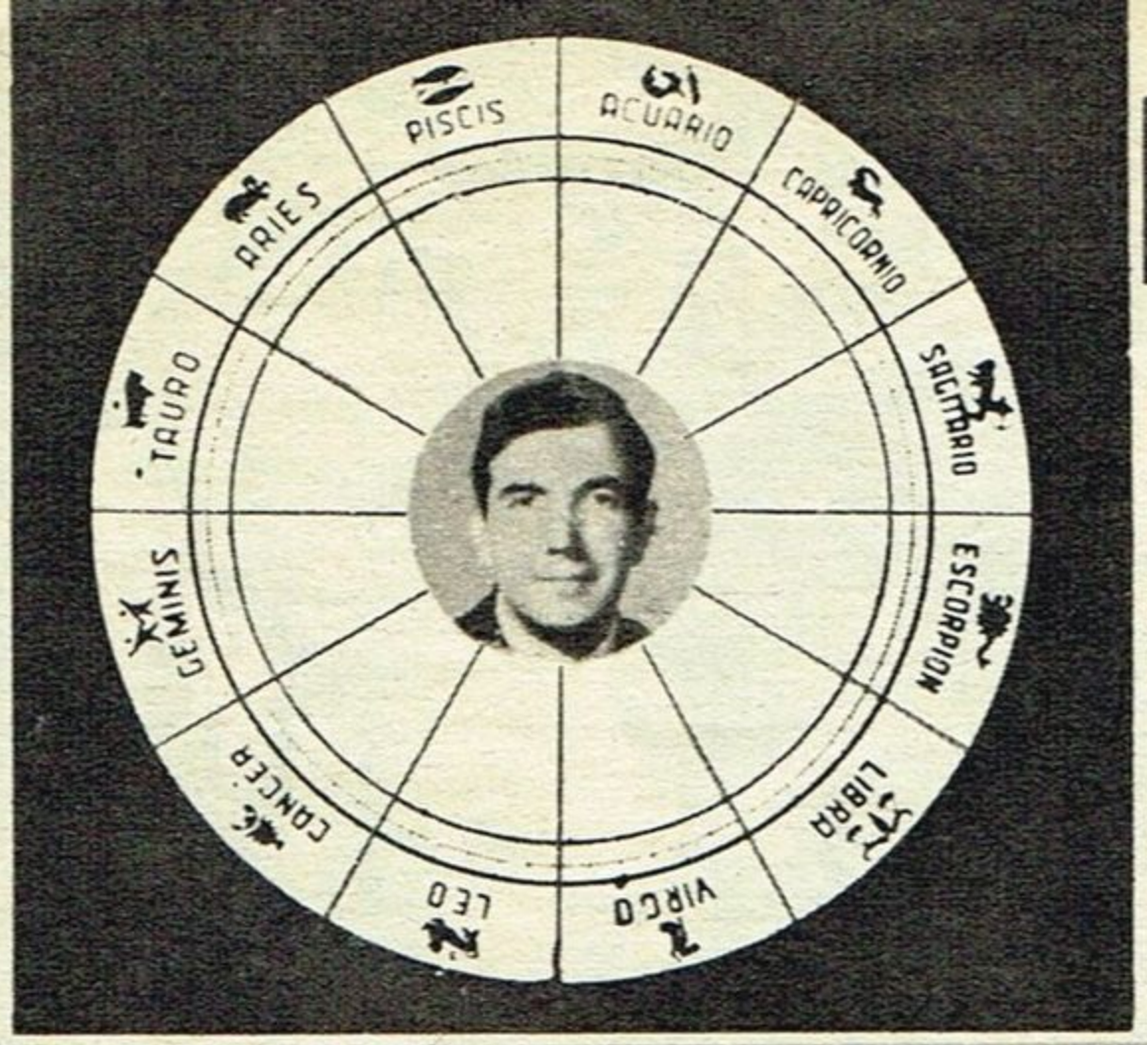

FESTEJAN SU CUMPLEAÑOS

USTED Y LAS FUERZAS ASTRALES

Por HECTOR RIVAS

SEMANA DEL 23 AL 29 DE ABRIL

ARIES

21-III/20-IV

Nivel financiero: Algunas dificultades irán desapareciendo, pero costará lograr un nivel en sus finanzas. Una ambivalencia que hará oscilante el panorama. **Sucesos laborales:** Hacía tiempo que anhelaban una estabilidad mayor; la conseguirán siempre que sean sensatos en grado máximo. **Mensaje de Cupido:** Diversas tensiones, provocadas por acentuarse su natural tendencia polemista. **Sugerencia semanal:** Evitar las discusiones.

CANCER

22-VI/22-VII

Nivel financiero: Una estabilidad mayor que nunca en los últimos dos años. Se comenzará a apreciar un cambio muy importante en sus finanzas. **Sucesos laborales:** En este aspecto irán notando que se acrecienta su éxito personal. Una mente más equilibrada será la causa. **Mensaje de Cupido:** Puede que concreten algo, es seguro si están de novios o casados, más estabilidad. Alguien del pasado puede volver. **Sugerencia semanal:** Acrecentar su actividad.

TAURO

21-IV/20-V

Nivel financiero: El apresuramiento y, en parte, la indiferencia en el enfoque de sus cosas, perjudicarán a los taurinos. **Sucesos laborales:** En general una vida tensa, creada por su modo de ver las cosas, con poca sensatez y realismo. Una persona mayor que ustedes podrá serles útil. **Mensaje de Cupido:** Buscar problemas sin que existan ha de ser la tónica de su conducta. evítenla. **Sugerencia semanal:** No se impacienten.

LEO

23-VII/22-VIII

Nivel financero: Una modalidad muy frecuente en ustedes: anticipar sucesos negativos hará que impriman un tinte gris a esta semana en el aspecto financiero. **Sucesos laborales:** Momento muy feliz para consolidar su situación en el trabajo. **Mensaje de Cupido:** Bastante grata esta semana para ustedes en lo que al amor se refiere. Cuidado con la acción de una persona mayor. **Sugerencia semanal:** Ser optimistas en finanzas.

GEMINIS

21-V/20-VI

Nivel financiero: Miércoles, jueves y viernes propicios para lograr avanzar en cuestiones financieras. Una habilidad natural de ustedes en este aspecto se verá aún acrecentada. **Sucesos laborales:** En los días mencionados anteriormente, todo se ha de consolidar, en lo demás, oscilaciones. **Mensaje de Cupido:** Luego del sábado puede haber episodios que no los favorezcan. **Sugerencia semanal:** Cuidado con los viajes, tomar las mayores precauciones.

VIRGO

23-VIII/22-IX

Nivel financiero: Un momento muy propicio para que ustedes consigan una estabilidad que aquí comienza, pero cuya proyección va más allá de este momento. **Sucesos laborales:** La experiencia de hechos pasados y su inteligencia lograrán ubicarlos con exactitud esta semana. Procurándoles una notable estabilidad. **Mensaje de Cupido:** En su vida afectiva han de tener mucho éxito en este lapso. **Sugerencia semanal:** No desaprovechar un solo minuto.

https://argentoteca.blogspot.com

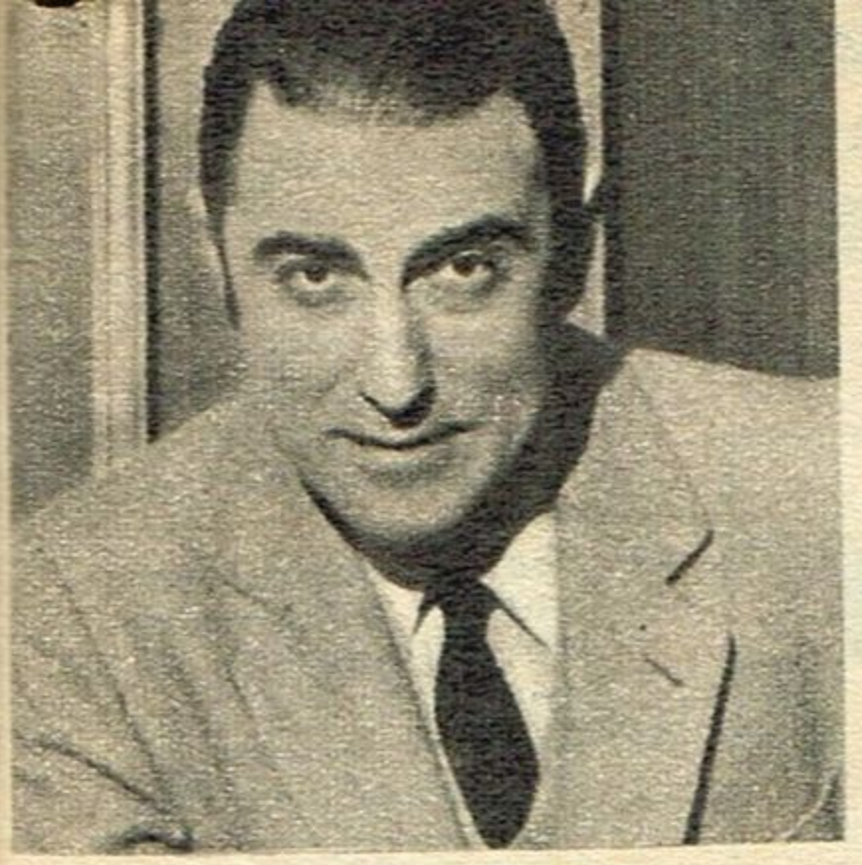

JORGE FONTANA
(23 de abril)

TERESA BLASCO
(26 de abril)

TATO BORES
(27 de abril)

LIBRA

23-IX/22-X

Nivel financiero: Lo que acontecerá será todo debido a su ansiedad por lograr lo que pretenden alcanzar. **Sucesos laborales:** Una semana en la cual habrá inestabilidad; pero, a no asustarse, porque tiene solución. Serán sus impulsos no controlados suficientemente los causantes de estos problemas. **Mensaje de Cupido:** Polémicas sin ninguna utilidad. Desos de lograr equilibrarse y dificultades para conseguirlo. **Sugerencia semanal:** ¡Autocontrol!

CAPRICORNIO

22-XII/20-I

Nivel financiero: Será óptimo. La lucha llevada a cabo en los últimos dos años termina en este aspecto, por lo que de modo automático les procurará estabilidad. **Sucesos laborales:** Expuestos, pese a su lucha y su apariencia, a eventos "sorpresivos" que los pueden desubicar. **Mensaje de Cupido:** Una etapa muy grata, mejoría afectiva, pero habrá al mismo tiempo imprevistos. **Sugerencia semanal:** Estén prontos para enfrentar hechos inesperados.

ESCORPIO

23-X/22-XI

Nivel financiero: Excelente. Consecuencia de un modo de actuar preciso e intenso. **Sucesos laborales:** Cierto desequilibrio, pero superable por medio de la notable actividad que ustedes han de desplegar esta semana. **Mensaje de Cupido:** La dicha no estará ausente en su vida afectiva, la cual será muy positiva. **Sugerencia semanal:** Toda la gran actividad que son capaces de llevar a cabo dará óptimos resultados esta semana. No la escatimen.

ACUARIO

21-I/19-II

Nivel financiero: Es probable que hechos fortuitos los ubiquen de pronto en una situación insospechada. **Sucesos laborales:** Una posible mejoría, aunque deberán luchar para mantenerla. **Mensaje de Cupido:** Una situación imprevista los ubicará de pronto en una opción, que deberán meditar mucho antes de resolverla. **Sugerencia semanal:** No se apresuren. Precipitarse sería malograr posibilidades que esta semana se les ofrecen.

SAGITARIO

23-XI/21-XII

Nivel financiero: Hasta el lunes será muy grato el panorama en lo referente a finanzas. **Sucesos laborales:** Serán felices, aunque costará que sean intensos y que perdure esa suerte que les brindarán los cuerpos celestes. **Mensaje de Cupido:** Hasta el día lunes gozarán de una vida realmente grata. Todo esfuerzo por mejorar las cosas dará muy buenos resultados. **Sugerencia semanal:** Buscar afianzar lo conquistado, de modo tal que no haya retrocesos.

PISCIS

20-II/20-III

Nivel financiero: Alguna mejoría en este sentido. Sorpresiva, pero no muy intensa. **Sucesos laborales:** Cierto avance que no estaba dentro de sus planes, pero tengan en cuenta que puede desubicarlos si no obran con extrema sensatez. **Mensaje de Cupido:** Dejarse llevar por las apariencias no será la conducta más aconsejable para ustedes. Estarán muy sensibles y esto deben tenerlo muy en cuenta. **Sugerencia semanal:** No creer rápidamente en nada.

https://argentoteca.blogspot.com

TV - GRAMA

Foto Nº 1

Foto Nº 2

Foto Nº 3

Foto Nº 4

Foto Nº 5

CRUCIGRAMA Nº 300

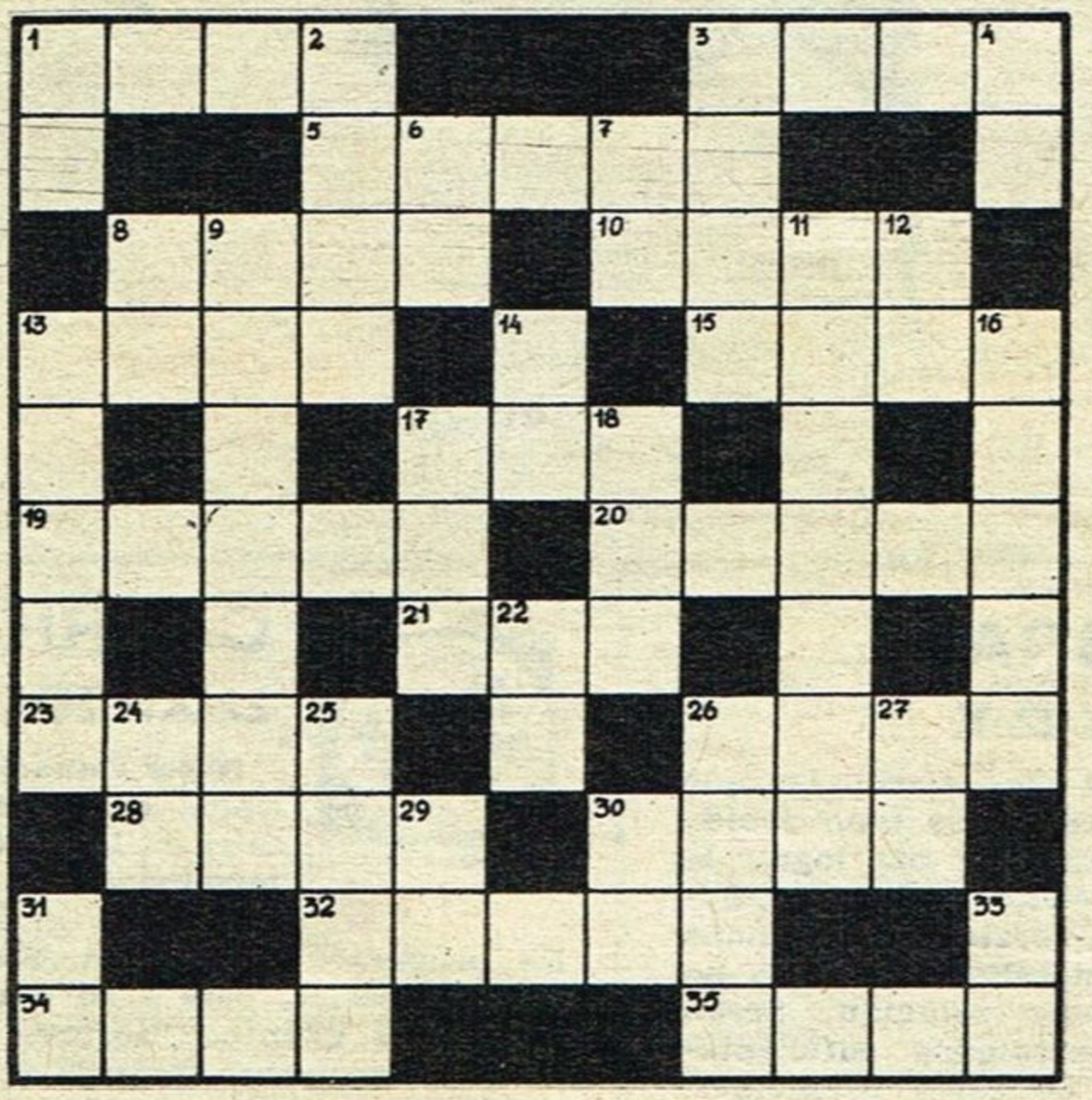

HORIZONTALES

1. Nombre actor de la foto Nº 1.
3. Nombre actor de "Museo criminal".
5. Nombre actriz de "Con ella llegó el odio".
8. Uno de los integrantes del conjunto "Rolling Stones".
10. Nombre actor de "Viaje al fondo del mar".
13. Aspero al gusto y al olfato.
15. Apellido actor de "Un pueblo llamado infierno".
17. Nombre actor de "Matrimonios y algo más...".
19. Apellido actriz de "La Tuerca".
20. Desconfían.
21. Primer nombre actriz de "Cinco pisos en las nubes".
23. Apellido cantante casado con Rita Pavone.
26. Nombre actriz de "Los compinches".
28. Cuero cosido que contiene líquidos.
30. Apellido actriz de la foto Nº 2.
32. Apellido actor español de la foto Nº 3.
34. Nombre actriz de "Las suegras".
35. Nombre actriz de "Cinco pisos en las nubes".

VERTICALES

1. Iniciales actor de "La Tuerca".
2. Nombre actor de "Daktari".
3. Apellido actor de "N. Y. P. D.".
4. Iniciales apellido y nombre protagonista de "Don Jacobo".
6. Iniciales actriz de "Abelardo Pardales".
7. Iniciales apellido y nombre actor de "Cuando vuelvas a mí".
8. Iniciales apellido y nombre actor de "Pony Express".
9. Apellido actriz de "Shane".
11. Atención para hacer una cosa bien.
12. Iniciales apellido y nombre actriz de "Rafael Heredia", gitano".
13. Nombre actriz, cantante y bailarina de "La vida es una comedia".
14. Iniciales actor de "La dama y el fantasma".
16. Apellido actor de la foto Nº 4.
17. Primer nombre actriz de "David Copperfield".
18. Nombre actriz de la foto Nº 5.
22. Iniciales actriz de "Abelardo Pardales".
24. Iniciales actor de "Juzgado por el mundo".
25. A granel.
26. Dios de los vientos.
27. Iniciales actriz de "Los Beverly Ricos".
29. Iniciales actor de "Miss Aventura".
30. Iniciales apellido y nombre actor de "Puerto de intriga".
31. Iniciales actor de "Estrellita... esa pobre campesina".
33. Iniciales actor de "La ley del revólver".

SOLUCION DEL Nº. 299

E	B	E	R	■	T	■	R	U	S	H
L	A	M	A	R	Q	U	E	■	A	G
■	R	■	I	■	■	■	G	■	N	■
A	T	O	N	O	■	N	I	L	D	A
N	O	■	E	L	V	I	S	■	R	R
G	N	■	■	M	■	V	■	■	O	A
E	■	■	R	O	S	E	N	■	■	Y
L	O	U	I	S	■	N	O	R	M	A
■	B	■	N	■	■	■	V	■	I	■
A	E	■	G	E	R	B	O	L	E	S
T	R	I	O	■	G	■	A	L	L	A

Correo Argentino Central B
FRANQUEO A PAGAR
Cuenta Nº 372
TARIFA REDUCIDA
Concesión Nº 7225

¡HAGA SU PROPIO PSICOANALISIS!

Utilice las palabras cruzadas como "test". De acuerdo con los resultados obtenidos con el problema, defina su propia personalidad.

Si completa el 100 %: mente ágil y gran memoria.
" " " 70 %: altibajos en la cultura general.
" " " 50 %: demasiados nervios y poca retentiva.
" " " 30 %: mayor atención frente al televisor.

Imp. en Fabril - Abril 1969
Industria Argentina

https://argentoteca.blogspot.com

EDICIONES LAROUSSE

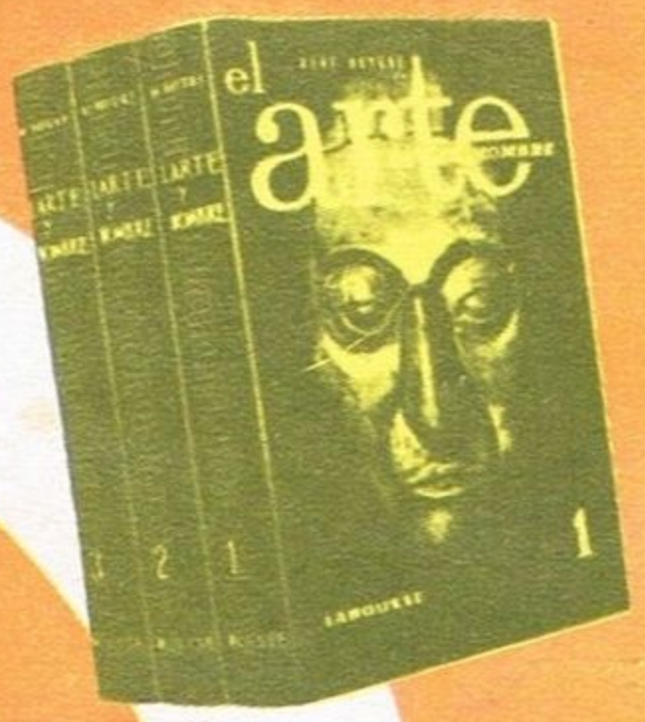

EL ARTE Y EL HOMBRE

3 tomos. La apasionante historia del arte universal desde las civilizaciones más primitivas hasta la época actual. Gran formato, 1500 páginas con millares de ilustraciones y numerosas láminas de colores.

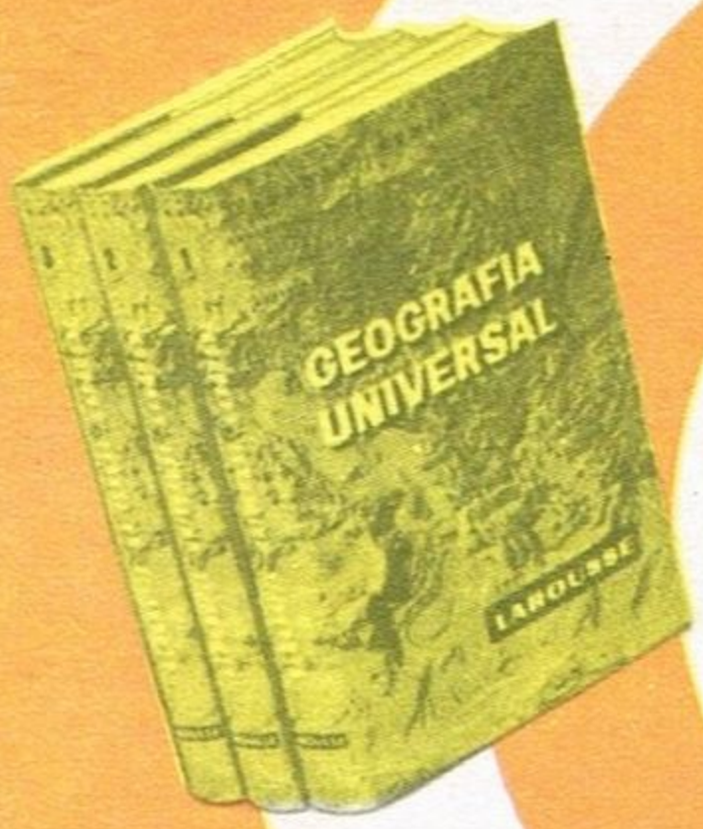

GEOGRAFÍA UNIVERSAL

3 tomos. La abundancia de mapas a todo color, de esquemas y gráficos con estadísticas recientes, convierte a la GEOGRAFIA UNIVERSAL LAROUSSE en un excepcional libro de consulta y en un completísimo y moderno ATLAS, por su cuidada terminología y toponimia geográfica.

MITOLOGIAS

2 Grandes tomos con 572 páginas. 1.000 ilustraciones en negro y 64 láminas a todo color. Maravillosa obra que además de la Mitología Clásica incluye también la del Continente Americano.

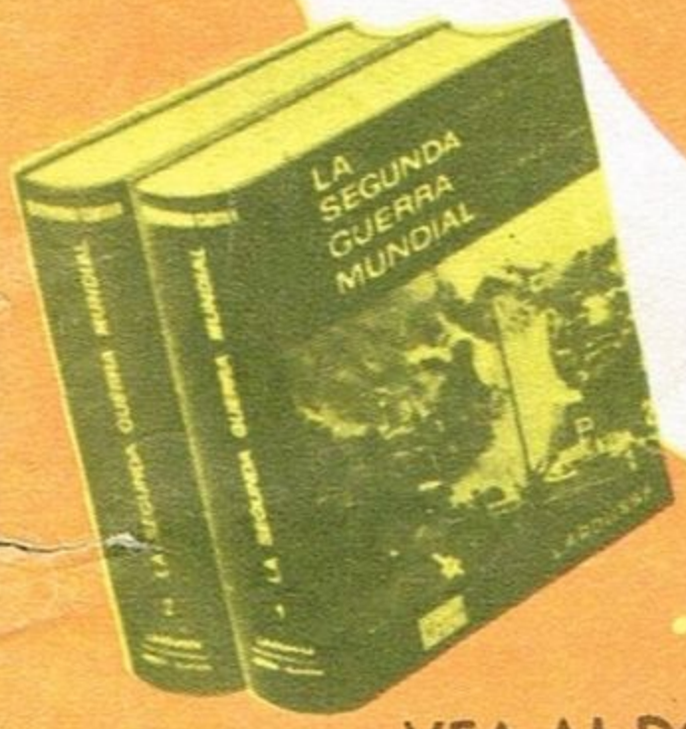

LA SEGUNDA GUERRA MUNDIAL

Seis años infernales rememorados con emoción y altura por Raymond Cartier, el prestigioso comentarista de política internacional de la mundialmente famosa revista París Match. El texto más documentado e imparcial y la más completa serie de fotos en color y negro. 2 tomos.

VEA AL DORSO OTRAS MARAVILLOSAS COLECCIONES

ENVIE HOY MISMO ESTE CUPON

NO NECESITA SOBRE NI ESTAMPILLAS Y RECIBIRA SIN DEMORA INFORMACION A TODO COLOR DE ESTAS MARAVILLOSAS OBRAS

EDITORIAL LAROUSSE
VALENTÍN GÓMEZ 3530 - Bs. Aires - Tel. 87-6675

TV.69-1

NOMBRE Y APELLIDO .....

DOMICILIO .....

LOCALIDAD ..... FC. .....

PROVINCIA .....

☐ LAROUSSE UNIVERSAL ☐ ENCICLOPEDIA METÓDICA ☐ EL ARTE Y EL HOMBRE ☐ GEOGRAFIA UNIVERSAL

☐ LA SEGUNDA GUERRA MUNDIAL ☐ MITOLOGIAS ☐ LO SÉ TODO

MARQUE LA OBRA DE SU INTERÉS

https://argentoteca.blogspot.com

EDICIONES LAROUSSE

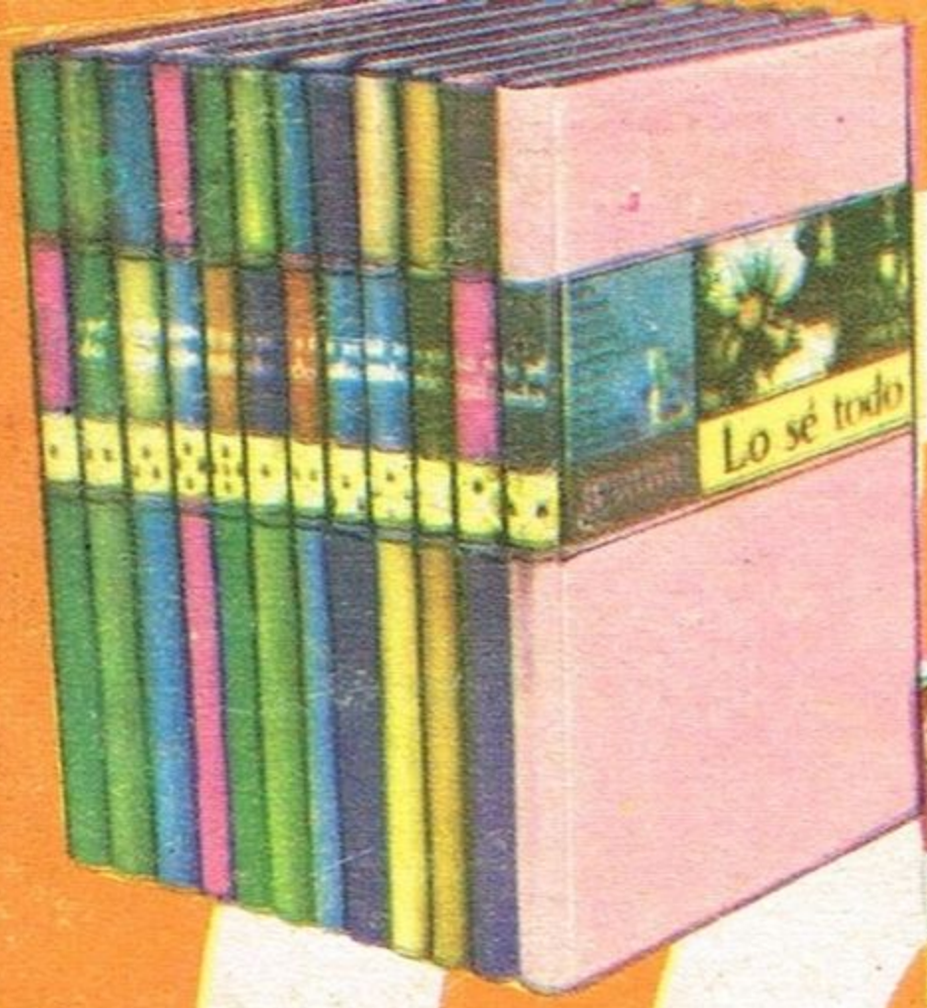

LO SÉ TODO

ENCICLOPEDIA DOCUMENTAL EN COLORES - 12 Tomos - lujosamente encuadernados. 6.000 grabados a todo color ilustran sus textos, extraordinariamente ágiles y claros. El mejor auxiliar para el escolar que ansía destacarse y para el maestro que halla en sus páginas profusamente ilustradas una valiosa ayuda.

CRÉDITOS A SOLA FIRMA

VEA AL DORSO OTRAS MARAVILLOSAS COLECCIONES

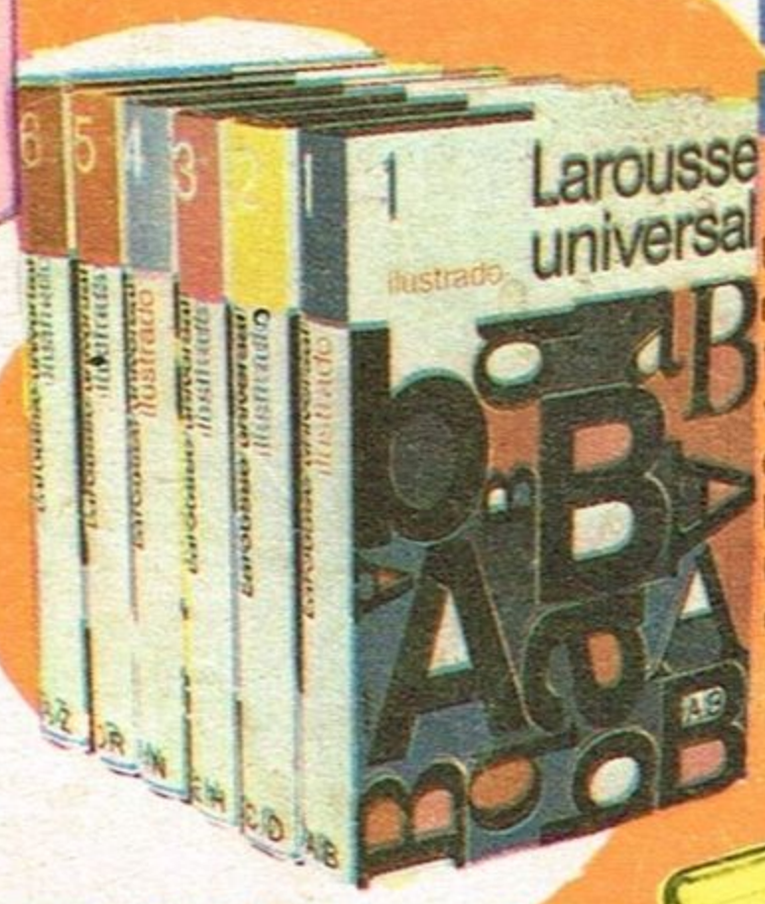

LAROUSSE UNIVERSAL ILUSTRADO

NUEVA EDICION, 6 tomos.

Un diccionario enciclopédico que reúne en sus páginas los elementos fundamentales del saber universal. Los artículos, redactados con precisión y claridad admirables, están complementados por un sinnúmero de cuadros sinópticos, dibujos y fotografías que jerarquizan la obra y le dan contornos especiales.

ENCICLOPEDIA METÓDICA LAROUSSE

3 tomos. Historia, Geografía, Matemáticas, Filosofía, Física, Química, Pintura, Escultura, Arquitectura, Derecho, Psicología . . . Todas las disciplinas que conforman el panorama de la cultura, tratadas por los más prestigiosos especialistas y presentadas de acuerdo con método orgánico que permite su inmediata y eficaz asimilación.

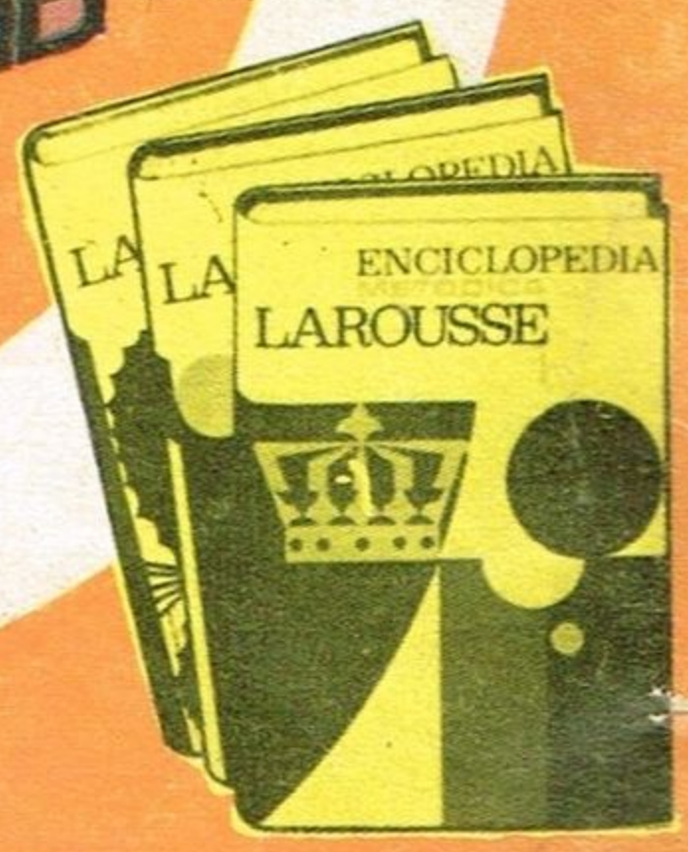

EL FRANQUEO SERA PAGADO POR EL DESTINATARIO

Permiso N° 821

RESPUESTAS POSTALES PAGADAS

EDITORIAL LAROUSSE

Apartado Especial N° 213

Buenos Aires

ENVIE HOY MISMO ESTE CUPON

NO NECESITA SOBRE NI ESTAMPILLAS Y RECIBIRA SIN DEMORA INFORMACION A TODO COLOR DE ESTAS MARAVILLOSAS OBRAS

https://argentoteca.blogspot.com